

Félix Schlayer,
 Sucesor de Alberto Ahles y C., Alcalá, 46.—MADRID
 SUCURSALES: Barcelona, Sevilla, Córdoba, Tafalla, Zaragoza, Rioseco,
 Palencia, Badajoz, Zamora, Oviedo y

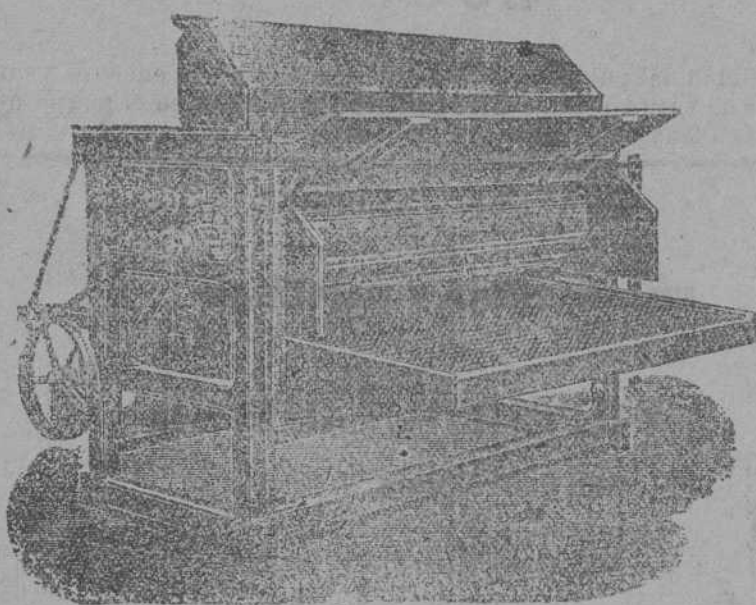

Motor VITORIA L
 Única medalla de oro, Coruña, 1913

El más sencillo, perfecto y económico en consumo
 La última palabra en motores verticales.
 Construcción y material superior.
 Mecánicos especialistas para la enseñanza práctica.

ARADOS :: GRADAS
 GUANADADORAS :: MOLINOS
 CULTIVADORES :: SEGADORAS

VERLOS EN LA
 Sucursal de Lugo: Emilio Castelar núm. 8

LUGO: Emilio Castelar, 8
Majadoras GLORIA
 Las más sólidas y mejor construidas.—Primer premio.—Única medalla de oro en la Exposición de Coruña de 1913.

NUEVO MODELO 70 Z

Construcción especial para Galicia, con cilindro de 1'80 centímetros de ancho. Cribazaranda plegable instantáneamente. Separa el grano de la paja. Pasa por los caminos más estrechos. Superior a cuanto se conoce y ofrece.

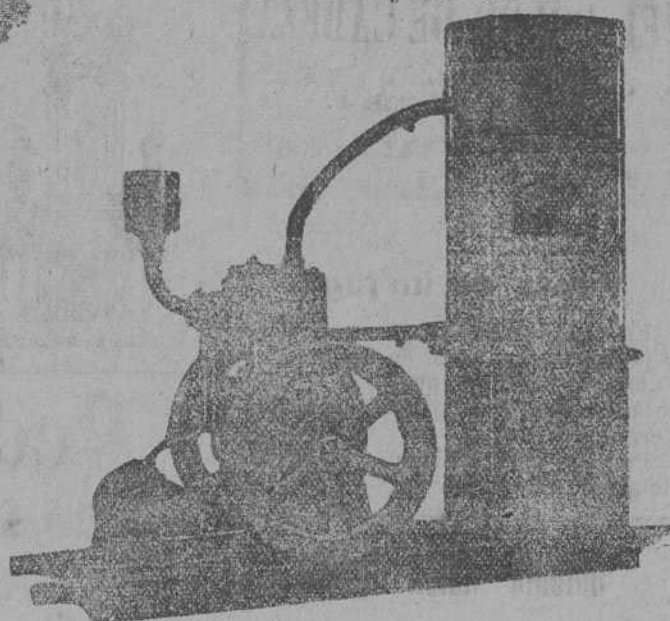

HONORIO MANSO,
 Médico-Cirujano y Odontólogo
 Armañá, 3 y 5, 2.º

Construcción de dentaduras artificiales de todos los sistemas conocidos.—Puentes, coronas de oro y dientes a pivot.—Orificaciones y empastes de todas clases.—Obturadores y paladares artificiales.—Corrección de anomalías dentarias.—Restauración de ambos maxilares.
 Consulta general Médico-Quirúrgica y especial de enfermedades de la boca y dientes, garganta, nariz y oídos

Horas: de 9 a 1 y de 3 a 7.

NOTA.—Las extracciones y demás operaciones que se ejecuten en esta Clínica serán sin dolor, valiéndose para ello de anestésicos completamente exento de peligro para el paciente.
 OTRA.—Estas operaciones se verifican con arreglo a las más rigurosas prácticas de asepsia y antisepsia.

Extenso surtido en estampas religiosas
 Sobres timbrados para el Comercio y particulares.
 Visita la Papelería de LA VOZ DE LA VERDAD

Talleres Gallegos de Escultura Religiosa
Manuel Fernández Taboada
 —Sucesor de Jesús Noya—
 Ofrece sus servicios para la construcción y decoración de imágenes, (de un sólo tronco), altares, púlpitos, confesionarios, sagrarios, baldaquinos, y todo cuanto concierne a este arte.
 Única casa en España que presenta tarifas tan económicas. Cuenta con personal competente.
 Especialidad en restauraciones de altares, retablos, imágenes etc. etc. de todos estilos y épocas, imitando las pinturas y dorados antiguos a modernos, por difíciles que sean
 Para más detalles pedir Catálogos y tarifa de precios que se envía gratis a vuelta de correo.

LUGO -Obispo Izquierdo, 8 (Campo del Castillo) - LUGO

Deseamos decir la última palabra
 DE NUESTRA ESPECIAL FABRICACION DE VELAS PARA EL CULTO DIVINO



Nuestro nuevo procedimiento en la elaboración, que hoy no tiene rival, nos permite asegurar UNA REGULARIDAD MATEMÁTICA EN SU CONSUMO, UNA DURACION EXTRAORDINARIA Y UNA LIMPIEZA SIN IGUAL EN SU COMBUSTION, que durante la misma, no derrama ni una gota sobre los manteles ni otros objetos sagrados. El pábilo especial de nuestro privilegio por otra parte, no ofrece ceniza alguna, y por tanto es de una seguridad absoluta que evita todo peligro de incendio. En cuanto a la calidad aseguramos bajo nuestra palabra honrada que la CLASE SUPERIOR ES PURA DE ABEJAS y las otras dos PRIMERA Y SEGUNDA ambas son litúrgicas en la cantidad de cera necesaria, conforme tiene prescrita la Sagrada Congregación de Ritos. Comprobará V. nuestros asertos haciendo un pequeño pedido sólo en DOS KILOS que lo haremos franco de porte.

Representante en Lugo, D. Laureano Tato.

LIBRERIA
MANUELA ENRIQUEZ
 Sucesora de Marcelina Soto Freire
 Completo surtido de objetos de escritorio y para regalos, obras de 1.º y 2.º enseñanza, Devocionarios, Diurnos, Misales, y Breviarios, todos a precios muy económicos.
 Se admiten suscripciones al Mensajero del Corazón de Jesús, Hormiga de Oro, Anales de Nuestra Señora del Sagrado Corazón, Propagador de San José, Moda Elegante e Ilustración Española y Americana.

Cirujano-Dentista
A. PITA

Horas de consulta y operaciones: de 9 a 12 y de 2 a 5
 Los clientes de fuera de la localidad, deben pedir turno por correo para evitarse esperas innecesarias
 Plaza de Sto. Domingo, 2, 1.º

Servicios de la Compañía Transatlántica
 Líneas al Río de la Plata y al Brasil
 El día 4 de enero saldrá de Barcelona, el 5 de Málaga y el 7 de Cádiz, el vapor **Reina Victoria Eugenia** para Santa Cruz de Tenerife, Montevideo y Buenos Aires.
 El día 12 de enero saldrá de Bilbao y Santander, el 13 de Gijón, 14 de Coruña, el 15 de Vigo, el 16 de Lisboa y el 19 de Cádiz, el vapor **León XIII** para Río Janeiro, Santos, Montevideo y Buenos Aires.
 Líneas a Antillas, Méjico New-York y Costafirme
 El día 25 de enero saldrá de Barcelona, el 23 de Málaga y el 30 de Cádiz, el vapor **Antonio López** directamente para New-York, Habana, Vera Cruz y Puerto Méjico.
 El 16 de enero saldrá de Bilbao, el 19 de Santander y el 22 de la Coruña, el vapor **Reina María Cristina** para Habana, Veracruz y Tampico. Admite carga y pasaje para Costafirme y Pacífico, con trarabordo en Habana.
 El día 10 de enero saldrá de Barcelona, el 11 de Valencia, el 13 de Málaga y el 15 de Cádiz, el vapor **Buenos Aires** para Las Palmas, Santa Cruz de Tenerife, Santa Cruz de la Palma, Puerto Rico, Puerto Habana, Puerto Lincoln, Colón, Sabanailla, Curacao, Puerto Cabello y La Guayra. Se admite carga y pasaje con trarabordo para Veracruz, Tampico, Puerto Barrios, Cartagena de Indias, Maracaibo, Coro, Cumaná, Trinidad, y Puertos del Pacífico.

El Pilar es el comercio de tejidos que más barato vende.
 En impermeables hay un hermoso surtido desde 8 a 50 ptas.
Quirino Eiras.—MEIRA.

José Luque Nestal
 Ampliaciones Reproducciones
 Trabajos Fotográficos
 Talleres y oficinas: Colegiata, 5.—MADRID.



Gran y antigua fundición de campanas
 —DE—
CONSTANTINO DE LINARES
 en Carabanchel Bajo.—MADRID

Tarifa de precios para la refundición de las campanas rotas

	El kilo		La arroba	
	Ptas.	Ptas.	Ptas.	Ptas.
Campanas de 1.000 kilos en adelante, a	0'80	9'20		
— 700 a 1.000.	0'85	9'78		
— 500 a 700.	0'90	10'30		
— 400 a 500.	0'95	10'88		
— 300 a 400.	1'00	11'50		
— 200 a 300.	1'10	12'30		
— 100 a 200.	1'30	14'30		
— 20 a 100.	1'60	17'75		

Las campanas al refundir pierden el 6 por 100 de merma, el metal bronce que se añade a las nuevas campanas lo abonará a 2 pesetas cada libra. El pago de su importe lo pueden hacer a plazos o al contado, a gusto de los clientes. La exactitud con que ha cumplido esta casa sus compromisos ha merecido la recomendación de la mayoría de los Boletines Eclesiásticos de las Diócesis de España. Es productora de las Catedrales de Toledo, Valladolid, Granada, Santander, Segovia, Córdoba, Málaga, Cádiz, Jaca, etc.
 Diríjase a D. CONSTANTINO DE LINARES.
 Taller de fundición: Carabanchel Bajo.—MADRID.

Casa fundada en 1590
Hijos de Soler Estruch
 Albaida (Valencia).
 La más antigua y acreditada Fábrica de velas de cera
 Montada con los últimos adelantos, con máquinas para la fabricación de mechas especiales (patente de invención para 20 años, núms. 42.947 y 43.510) hacen que las velas den un resultado inmejorable en duración, economía y limpieza, por lo que ha merecido la aceptación del Clero Español y la recomendación del Excmo. Prelado de Santiago de Compostela en el Boletín de 20 de Febrero de 1902.
 Esta casa es la que en el año 1873, cuando el Gobierno dejó de satisfacer al Clero su asignación y casto, publicó la célebre circular que en su último párrafo dice:
 «Pida V. cuenta cera necesaria y las pedirá siempre; si pagan cobramos todos, y si no, estamos muy satisfechos en hacer este sacrificio por la mayor gloria de Dios y de la Santa Iglesia».
 Surte a distinguida clientela de la Diócesis de Lugo y le ha ser hecho mucho tiempo la proveedora de la Santa Iglesia Catedral.
Clases conformes con el Rescripto de la Sagrada Congregación de Ritos.
 Premiado en varias exposiciones

VINO DE PEPTONA ORTEGA
 COMPRESIDOS ALIMENTICIOS ORTEGA
 A base digerida de vaca. Preparado reparador y asimilable. May útil para personas sanas ó enfermas que necesitan tomar alimentos fácilmente digeribles y nutritivos con frecuencia ó á cualquier hora (convalecencia, viajes, sports, etc.)
 Cada comprimido equivale á 10 granos de carne de vaca.
 Caja con 48 comprimidos: 3,50 ptas.
 Medalla de Oro en el IX Congreso Internacional de Higiene y en las Exposiciones Nacionales de Bruselas y Buenos Aires.
ORTEGA
 Laboratorio-fábrica: Fuente de Valdecasas.
 Farmacia: Calle del León, 13.—MADRID



CHOCOLATE DE LA TRAPA
 FABRICADO POR Los Religiosos Cistercienses—vulgo—**TRAPENSES**
 DE SAN ISIDRO EN VENTA DE BAÑOS
 PAQUETES DE PASTILLAS
 1.ª marca: Chocolate de la Trapa. 400 granos. 14 16 y 24
 2.ª marca: Chocolate de familia. 450 — 14 y 16
 3.ª marca: Chocolate económico. 250 — 16
 Elaborado según fórmula aprobada por los Laboratorios Químicos Municipales de Madrid, Pamplona y San Sebastián.—Capitas de merienda 3 pesetas, con 64 raciones convenientemente empaquetado. Fortes a escoger, desde 100 pesetas, hasta la estación más próxima de fábrica con canela en ella y a la vainilla. No se carga nunca el empaque con otros sabores ni otras drogas. Al detalle. Principales ultra

AGENTE DE DICHA COMPAÑIA EN ESTA PROVINCIA:
DON MANUEL UTERO SOTO.—Chantada
 quien facilita pasajes de cámaras e informes para pasajeros de dichas clases y cargadores