

Seminario de Estudos Galegos

CATÁLOGO DE PUBLICACIONES

1923-1935

Compostela. - MCMXXXV



Seminario de Estudos Galegos

CATÁLOGO DE PUBLICACIONES

1923-1935

Compostela. - MCMXXXV

B-1162

cb = 11275147

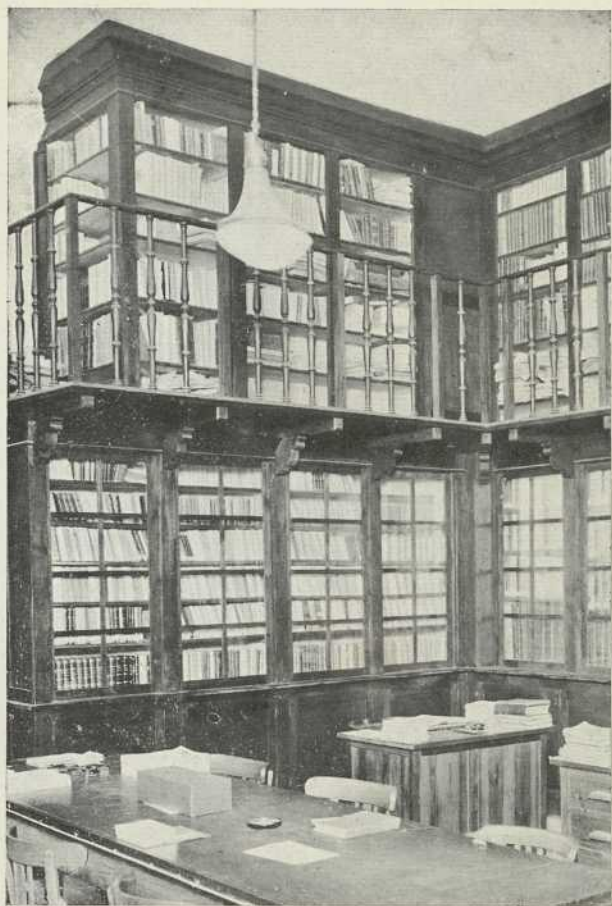

Biblioteca do Seminario



PUBRICACIÓNS  
DO SEMINARIO DE ESTUDOS GALEGOS

ARQUIVOS.

- I. A Cruña, Lar, 1927. 274 paxs. XIV lams.  
+ 25 ilustr.
- II. A Cruña, Nós, 1929. 284 paxs. XX. lams.  
+ 29 ilustr.—5 ptas.
- III. A Cruña, Nós, 1929. 343 paxs. XVI lams.  
+ 24 ilustr.
- IV. Santiago, Nós, 1932. 280 paxs. XVII lams.  
+ 86 ilustr.—5 ptas.
- V. A Cruña, Nós, 1930. 268 paxs. XXVIII  
lams. + VI lams. en color + 58 ilustr.  
e 1 mapa.
- VI. Santiago, Paredes, 1934. XLVI + 387 +  
XL lams. + II lams. color + 62 ilustrac.

ESTUDOS DE CONXUNTO.— Vilas e terras de Galicia

*Vila de Calvos de Randín*, por F. L. Cuevillas e  
X. Lourenzo Fernández; Pontevedra,  
Antúnez, 1930. 77 paxs. XIV lams.  
+ 45 ilustr.

*Terra de Melide*. Santiago, Nós, 1933. 737 paxs.  
XLIV lams. + 1 mapa + 340 ilustr.  
—30 ptas.

P U B L I C A C I O N S

SECCION DE PREHISTORIA.

- Bouza Brey, F. *Estazóns prehistóricas da Ria de Arousa. Anta e penedo grabado de Oleiros*. Arq. I
- Cardozo, Mario. *Joiás arcaicas encontradas en Portugal*. A Cruña. N.ºs. 1930.
- Catálogo dos Castros galegos*. Fasc. I. Val de Vilamarín. A Cruña. N.ºs. 1928.
- Fasc. II Terra de Celanova A Cruña. N.ºs. 1928
- Fasc. III. Terra de Carballiño. A Cruña. N.ºs. 1930
- Fascículo IV. Terra de Melide, Santiago. N.ºs. 1931.
- Fasc. V. Terra de Lobeira (por Florentino L. Cuevillas e Xurxo Lorenzo) Santiago. N.ºs. 1933.
- Carro, Xesus e Sebastián González. *O tesouro de Foxados*. Arq. VI.
- López Cuevillas, F. *O ídolo cilíndrico do Museo de Pontevedra e outros ídolos galegos*. Arq. I
- Os torques do Noroeste hispanco*. Arq. IV
- Notas encol das línulas atopadas na Galiza*. Arq. IV.
- Prehistoria de Melide*. t. a. de Terra de Melide.



S. DE ESTUDOS GALEGOS

- Estudos sobre a idade do ferro no Noroeste peninsuar. I As fontes. II As tribus. III A relixión.* (en colab. con R. de Serpa Pinto). Arq. VI
- López Cuevillas, F. e Bouza Brey, F. *Bibliografía da Prehistoria galega.* A Cruña. Ns. 1927.
- Prehistoria e folklore da Barbanza.* A Cruña. Ns. 1928.
- Os Oestrímnios, os Saefes e a Ofiolatria en Galiza.* Arq. II
- López Cuevillas, Fraguas e Pura Lorenzana. *Mámoas do Saviñao. A Anta de Abuime e a necrópole do monte da Morá.* Arq. V
- Lorenzo, Xurxo e Luciano Fariña. *Tres estacións de arte rupestre na serra do Leboreiro.* Santiago. Ns. 1933.
- Maciñeira, Federico. *Notable grupo de círculos líticos y túmulos dolménicos de la cuenca superior del Eume.* Arq. II
- Méndez Correa, A. A. *Cale, Portucale, Porto.* Arq. VI
- Serpa Pinto, R. de. *Petrogrifos de Sabroso e a Arte rupestre en Portugal.* A Cruña. Ns. 1929.

P U B R I C A C I O N S

SECCION DE HISTORIA.

- Arias Sanxurxo, X. *Sobre a localización xeográfica do Sant Grial*. Arq. I
- Amor, Xoan Manuel e Lorenzo Fernández, Xurxo. *Escudos da Catedral de Ourense*. Arq. V
- Bóo Pita, Pedro. *Datos para la Historia de Monforte*. Arq. I
- Cabeza de León, Salvador. *Un episodio de la vida académica de D. Domingo Fontán*. La Coruña. Roel. 1926.  
—*A insiñanza do dereito roman na Universidade de Sant-Iago hastra o plan de estudos de 1772*. Arq. I  
—*Notas de un preito entre os veciños de varias freiguesias da xurisdicción de Noia e o arcebispo de Sant Yago, 1577*. Arq. V
- Castelao e Bouza Brey, F. *Escudos de Rianxo*. Santiago. Nós. 1933.
- Cotarelo Valledor, Armando. *Un incunable compostelano*. La Coruña. Roel. 1927.  
—*Lembranza biográfica de D. Mateo de Segade Bugueiro*. T. a. Terra de Melide.
- Cuesta Gutierrez, Luisa. *La emigración gallega a América*. Arq. IV

S. DE ESTUDOS GALEGOS

- Filgueira Valverde, X. *As festas de San Pio V en Santiago no ano 1713*. Arq. III
- Lanza Alvarez, Francisco. *Ribadeu baixo o señorio dos seus Condes*. Arq. II.
- Lorenzo Fernández, Xurxo. *Foro de Lobeira*. Arq. V  
—*Notas de diplomática galega. O protocolo nos documentos do Outo meio-evo*. Arq. VI  
—*Blasós de Ourense*, II. Arq. IV
- Otero Pedrayo, Ramon. *Estampas de Ourense a mediados do século XVIII*. Arq. I
- Pardo, P. Aureliano. *Dos ilustres dominicos gallegos. Notas biográficas*. Arq. V
- Pedret Casado, Paulino. *Contribución ao estudo da Historia de Galiza. Sobre os "Capitula Martini"*. Arq. III  
—*Traducción galega da obra de San Martiño de Braga "De Correctione rusticorum"*. Santiago. Nds. 1932.
- Pérez Bustamante, C. *Una carta inédita del Conde de Gondomar*. Arq. V
- Risco, Vicente. *Murguía*. Arq. VI
- Taboada Roca, Antón. *Cotos y jurisdicciones de Galicia*. Arq. I

P U B R I C A C I O N S

—*Cotos y jurisdicciones de Galicia. Villar de Ferreiros. El Pazo. Sus poseedores Inventarios de la casa en el siglo XVII.* Arq. II

—*Cotos e xurisdiccions de Galiza. Pazo de Santa Mariña do Castro de Amarante* Arq. II

—*Notas históricas.* t. a. de Terra de Melide.

Tobío Fernández, Lois. *Aportazon ao estudo da historia da pesca de balea nas costas de Galiza.* Arq. I

Vázquez Martínez, A. *Notas encol da laboura de restauración de documentos.* Santiago. N.ºs. 1932.

S . D E E S T U D O S G A L E G O S

SFCCION DE ARQUEOLOXIA E HISTORIA DA ARTE.

Bouza Brey, F. *A eirexa prerrománica dos Nogales*. Arq. VI.

Bouza Brey, Fontes Canal e Ramón F. Oxea. *A eirexa de Santa María de Mixós e as suas aras románs*. Duas edicións A Cruña, Nós, 1928.

Carro García, Xesús. *A data da inscrición da Porta das Platerias*. Arq. IV.  
—*O tímpano da Capela de Doña Leonor*, Arq. V

Carro García, Camps Cazarola e Ramon F. Oxea. *Arqueoloxía relixiosa de Melide*. T. a. de Terra de Melide.

Filgueira Valverde, Xosé. *A eirexa prerrománica de Francelos*. A Cruña. Nós 1929.  
—*A fonte da Ferrería de Pontevedra*. Arq. VI

Filgueira Valverde e Ramon F. Oxea. *O baldaquino en Galicia denantes do arte barroco*. Arq. V

Portela Pazos, Salustiano. *Colección de tapices y colgaduras de la Catedral de Santiago*. Arq. I

P U B L I C A C I O N S

Ramon Fernández Oxea, Xosé. *As eirexas de Cesuris e Vidueira*. Arq. III  
—*A eirexa de San Salvador de Sobrado de Trives*. Arq. III

Rodriguez Elias, Avelino. *O retabro da Capela Maor da eirexa Colexiata de Baiona*. Arq. VI

Ross, Marvin Chauncey. *O esmalte cloisonne da crus de Allariz*, Santiago. Nós 1933.

Tobío Fernández, Lois. *A eirexa de Santa Maria de Viveiro*. Santiago. Nós. 1933.

S . D E E S T U D O S G A L E G O S

SECCIÓNS DE FILOLOXIA E HISTORIA DA LITERATURA.

*Algunhas normas pra unificación do idioma galego.* Santiago. Nós. 1933.

Filgueira Valverde, Xosé. *A paisaxe no Cancioneiro da Vaticana.* A Cruña.

Filgueira Valverde, Tobío Fernández, Magariños Negreira e Cordal Carús. *Vocabulario popular galego-castelán.* «El Pueblo Gallego». 1926-1928.

Carballo Calero. *Como vía a Aristóteles o P. Feijóo.* Arq. V

Casas Blanco, Alvaro das. *Unhas notas inéditas de Oviedo Arce. Verbas pra compretar o Dicionario de Valladares.* Arq. IV

SECCIÓN DE ARTE E LITERATURA.

Bouza Brey, F. *Nao senlleira.* Santiago. Nós. 1933.—3'50 ptas.

Cabanillas, Ramon. *Na noite estrelecida.* A Cruña. Lar. 1926.

—*A rosa de cen follas.* Mondariz, 1927.

Castelao. *Cousas I.* A Cruña. Lar. 1926.

—*Cousas II.* A Cruña. Nós. 1929.

Cotarelo Valledor, Armando. *Hostia.* A Cruña. Lar. 1926.

Filgueira Valverde, X. *Os nenos.* A Cruña. Lar. 1926.

P U B R I C A C I O N S

SECCIÓN DE GEOGRAFIA.

Otero Pedrayo, Ramon. *Síntesis xeográfica de Galicia*. A Cruña. Lar. 1926.

—*Problemas de Xeografía galega. Notas encol das formas de poboazon labrega*. A Cruña. Nós. 1927.

—*Unha impresión da Galicia do Sul no derradeiro ano do século XVIII*. A Cruña. Nós. 1929.

—*A Terra de Melide*. T. a. Terra Melide.

Risco, Vicente. *O Castro de Caldelas. Monografía xeográfica e etnográfica de unha vila da nosa terra*. Arq. I

—*Ultreya. Barbanza, 3.<sup>a</sup> xeira*. Santiago. Nós. 1933.

Casas Blanco, Alvaro das. *A illa de Ons*. Santiago. Nós. 1935.

SECCIÓN DE ETNOGRAFIA D FOLKLORE.

Bouza Brey, F. *Cántigas populares de Arousa*. (Primeira serie). Arq. III.

Bouza Brey e Brey Bouza, L. *Cancioeiro das Ribeiras do Tea*. A Cruña. Nós. 1929.

Castelao, Alfonso R. *As cruces de pedra na Bretaña*. Pontevedra. Antúnez. 1930.

Castro Pires de Lima, Fernando. *Afinidades gagaico-minhotas do cancioeiro popular*. Arq. IV



S . D E E S T U D O S G A L E G O S

- Fernández, Xosé e A. Dacal. *A cerámica de Niñodagua*. Arq. III
- Filgueira Valverde, Xosé. *A festa dos maios. Papeletas do folklore galego*. Arq. I
- Lorenzo Fernández, Xoaquín. *Notas pra un cuestionario de Etnografía. Embarcacións*. Santiago. N.ºs. 1933.  
—*Notas etnográficas da Terra de Lobeira. O liño e a lá*. Arq. VI
- Risco, Vicente. *Estudo etnográfico da Terra de Melide*. T. a. Terra de Melide.
- Risco Vicente e Amador Rodríguez. *Folklore de Melide*. T. a. Terra de Melide.
- Santos Junior, Joaquín R. dos. *As telhas do teu telhado. (Nota etnográfica)* Arq. VI
- Torner e Bal. *Folklore musical de Melide*. T. a. Terra de Melide.

SECCIÓN DE CIENCIAS SOCIÁIS, XURÍDICAS I-ECOMÓMICAS.

- Anteproyeito de Estatuto da Galiza*, Santiago. Paredes. 1931.
- Exposizon presentada pol-a poñenza encargada de redactar o Anteproyeito de Estatuto da Galiza*. Pontevedra. Antúnez. 1931.
- Ferreiro Cid, Asdrubal. *Datos para un ensayo de autonomía administrativa de Galicia*. Pontevedra. Peón. 1928.

SECCIÓN DE CIENCIAS NATURAS.

- Aller, Ramon M. *El Observatorio astronómico de Lalin y sus coordenadas geográficas.* Arq. III  
 —D. José Rodríguez González (*O matemático de Bermés*) Arq. II  
 —Programa del Observatorio de Lalin. Arq. IV  
 —Constantes de un instrumento paraláctico. Arq. IV
- García Blanco, J. *Microdeterminación directa del agua en tejidos conectivos.* Arq. V  
 —Sobre la regulación hormonal de la economía hídrica en el tejido celular subcutáneo. Arq. V
- García Blanco, J. e Parga Pondal, Isidro. *El mecanismo de acción de la dihidroxiacetona en el organismo humano.* Arq. III
- Gómez Martínez, J. *La flora gallega y el P. Merino.* Arq. V
- Iglesias Iglesias, Luis. *Aves de Galicia.* Arq. I  
 —Impresiones de la excursión científica a la Sierra de los Ancares, Invernadero y Queija. Arq. III  
 —La lucha antiacrídica. Arq. IV  
 —Reconocimiento de tejidos vegetales por reactivos microquímicos. Arq. V

S. DE ESTUDOS GALEGOS

Parga Pondal, Isidro. *El yodo en las algas de Galicia*. Santiago. El Eco Franciscano. 1927.

—*Sobre a presenza da ilmenita nas áreas de Galicia. Análisis da ilmenita de Balarés*. Arq. I

—*Análisis de evansita de tres localidades galegas*. Arq. I

—*Sobre la presencia de la pirrotina en Galicia. Análisis de la pirrotina de la Mañoca (Santiago)*. Arq. II

—*Estudio petroquímico de la diorita cuarcifera de la Estaca de Vares. Separata dos An. Soc. esp. fis y Quim.* 29. p. 552. 1931.

—*Petroquímica de la Anfibolita con titanita de Riboira*. id. id. 30. p. 426. 1932.

—*Estudio químico de la nontronita de Chenlo (Pontevedra). Mineral nuevo para España*. Arq. II

Parga Pondal, Isidro e Vázquez Garriga, J. *Contribución al estudio de los minerales de wolframio de Galicia*. I. *Análisis de las wolframitas de la Brea, Corpiño y Carboeiro (Lalín. Pontevedra)*. Arq. III  
—*Análisis de las scheelitas de Carbia y Villar de Cervos*. Arq. V

F U B R I C A C I O N S

Parga Pondal, Isidro e Lorenzo Salgado, Dolores. *Sobre la presencia de la magnetita y de la ilmenita en las arenas de las playas gallegas*. Arq. V

VARIAS

Iglesias Vilarelle, Josefa. *Método de Lectura*. Pontevedra. Antúnez. 1932.

Casas Blanco, Alvaro das. *Cuestionario de Xeografía e Historia (Primeiro curso do Baxelerato)*. Santiago, Seminario Conciliar. 1932.

López Teixeira, Modesto. *Investigacións etno morfolóxicas entre a poboación do Ríbeiro de Avia*. Santiago. Nós. 1933.

*Dez anos de Traballo. 1923-1934*. (Duas edicións). Pontevedra. Paredes. 1935. 96 paxs. + 6 láminas.

S. DE ESTUDOS GALEGOS

EN PRENSA.

*Codex Calixtinus*. Transcripción e notas de Mr. Whitehill e Dom Prado. 2 vols; (o primeiro de texto e o segundo de música).

*Corpus Petrogliforum Gallaeciae*, colexido polo Dr. Sobrino Buhigas, prólogo dos señores Sampedro e López Cuevillas. 180 láminas fototipia.

(Publicacións realizadas por medio do empréstito popular reintegrable do curso 1933-1934.)

*A parroquia de Velle*. Estudo xeográfico, etno-gráfico e histórico na serie "Galicia" de traballos de conxunto. Pol-os señores Cuevillas, Lourenzo i-Hermida.

*A I.ª Semán Cultural Galega no Porto*. Resume dos traballos realizados polo Seminario na súa derradeira xuntanza xeral.

# P U B L I C A C I O N S

## EN PREPARACION

### *Manuás do Seminario de Estudos Galegos.*

Do mesmo xeito que os volumes contendo estudos de conxunto do Seminario darán a coñecer o estado das súas investigacións colectivas, os Manuás que agora se dispoñen pra a impresión recollerán o estado actual dos coñecimentos e serán o instrumento adoitado pra a divulgación de estas investigacións en cada especialidade. Orientación bibliográfica do curioso, guía do traballador, información do mestre, estes manuás, coordinados en serie de volumes e redactados pol-as correspondentes seccións terán a distribución que reseñamos:

- 1.º Xeografía.
- 2.º Ciencias Naturás. Gea.
- 3.º Ciencias Naturás.—Fauna e Flora.
- 4.º Gramática Galega.
- 5.º Etnografía e Folklore.
- 6.º Música.
- 7.º Historia.
- 8.º Historia do Arte.
- 9.º Historia da Literatura.
- 10.º Institucións.

Estes tomos encomenzarán a sair no próximo ano. O primeiro en se publicar será o tomo de "Historia" dirixido pol-o Prof. Vicente Risco.

S . D E E S T U D O S G A L E G O S

ADVIRTESE.

Que os socios do Seminario de Estudos Galegos, teñen dereito a recibiren gratuitamente todas aquelas publicacións cuido custo non exceda de 5 ptas e con rebaixa do 50 por 100 as que sobrepasen esta cantidade.

Pra recibiren as publicacións do Seminario, os socios teñen de solicitalo da Segredaría, tanto nos casos en que teñan dereito a reciblas gratuitamente, como cando lles corresponda a rebaixa indicada.

As publicacións que non levan a indicación de seu custo, están esgotadas.





S . D E E S T U D O S G A L E G O S

Protectores  
do Seminario de Estudos Galegos

ENTIDADES PROTECTORAS DO SEMINARIO DE ESTU-  
DOS GALEGOS.

*Ministerio de Instrucción Pública y Bellas Artes.*

Exmas. *Diputaciones Provinciales* de Coruña.

Lugo, Ourense y Pontevedra.

Exmos. *Concellos* de Santiago, Ourense, Ferrol,  
Pontedeume, Noia, Vilagar-  
cía, Ribeira, Fonsagrada,  
Moaña, Betanzos, Pontevedra,  
Arbo, Verín, Melide,  
Ortigueira, Lalín, Estrada,  
Viveiro, Villalba e Lugo.

*Institutos Nacionales* de Pontevedra, Lugo, Ribadeo, Noia e Villalba.

*Escuela Normal* de Ourense.

*Escuela de Artes y Oficios* de Santiago de Compostela.

*Biblioteca Provincial* de Pontevedra.

*Juventud Católica* de Vigo.

*Xuventude de Galicia* de Lisboa.

*Mocidade Galeguista* de Ourense.

*Centro Obrero de Cultura* de Ferrol.

*Liceo Casino* de Pontevedra.

*Labor Galega* de Pontevedra.

P U B L I C A C I O N S

SOCIOS PROTECTORES DO SEMINARIO DE ESTUDOS

Santiago de Compostela .....	88
Ourense .....	44
Pontevedra .....	39
Vigo .....	27
A Coruña .....	12
Noia .....	13
Vilagarcía .....	10
Outras localidades galegas .....	73
Fora de Galicia .....	20

---

Total de socios protectores..... 326

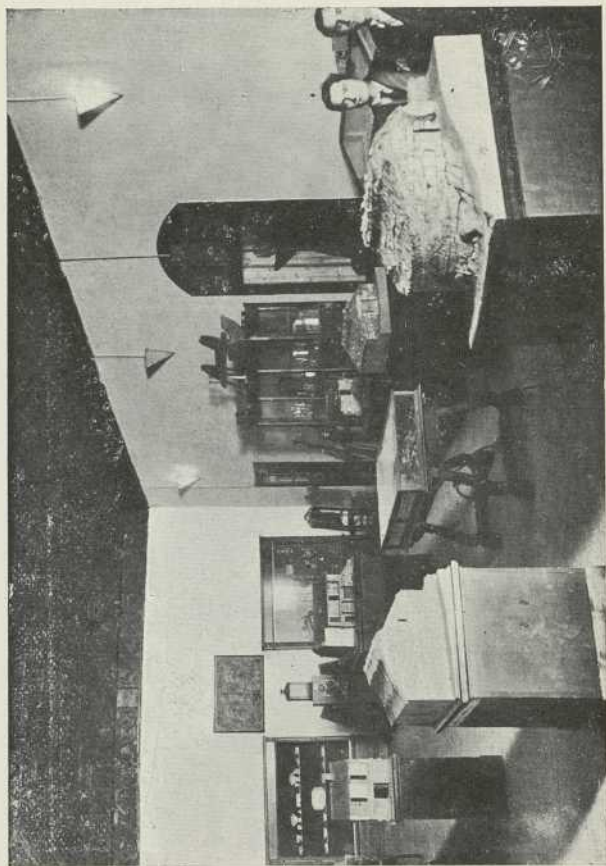

Coleccións Etnográficas do Seminario



S . D E E S T U D O S G A L E G O S

ENTIDADES PROTECTORAS FORMADAS POR-OS GALE-  
GOS NA EMIGRACION.

*Buenos Aires*

Institución Cultural Galega Protectora do Semi-  
nario de Estudos Galegos.  
Centro Gallego.

*Montevideo*

Asociación Protectora da Cultura Galega.









EMPRESA E LIBREIRÍA  
E. PAREDES VALDÉS.  
PONTEVEDRA. — —