

4934

Proyecto de Presupuestos

PARA 1921

QUE A LA

Asamblea de Apoderados

Eleva la Comisión Ejecutiva

INFORMADO FAVORABLEMENTE

POR LA

Comisión Económica

REAL ACADEMIA
GALEGA
A CORUÑA

F 6499

Biblioteca



HABANA

IMPRESA SEOANE Y FERNANDEZ

COMPOSTELA 121

1920

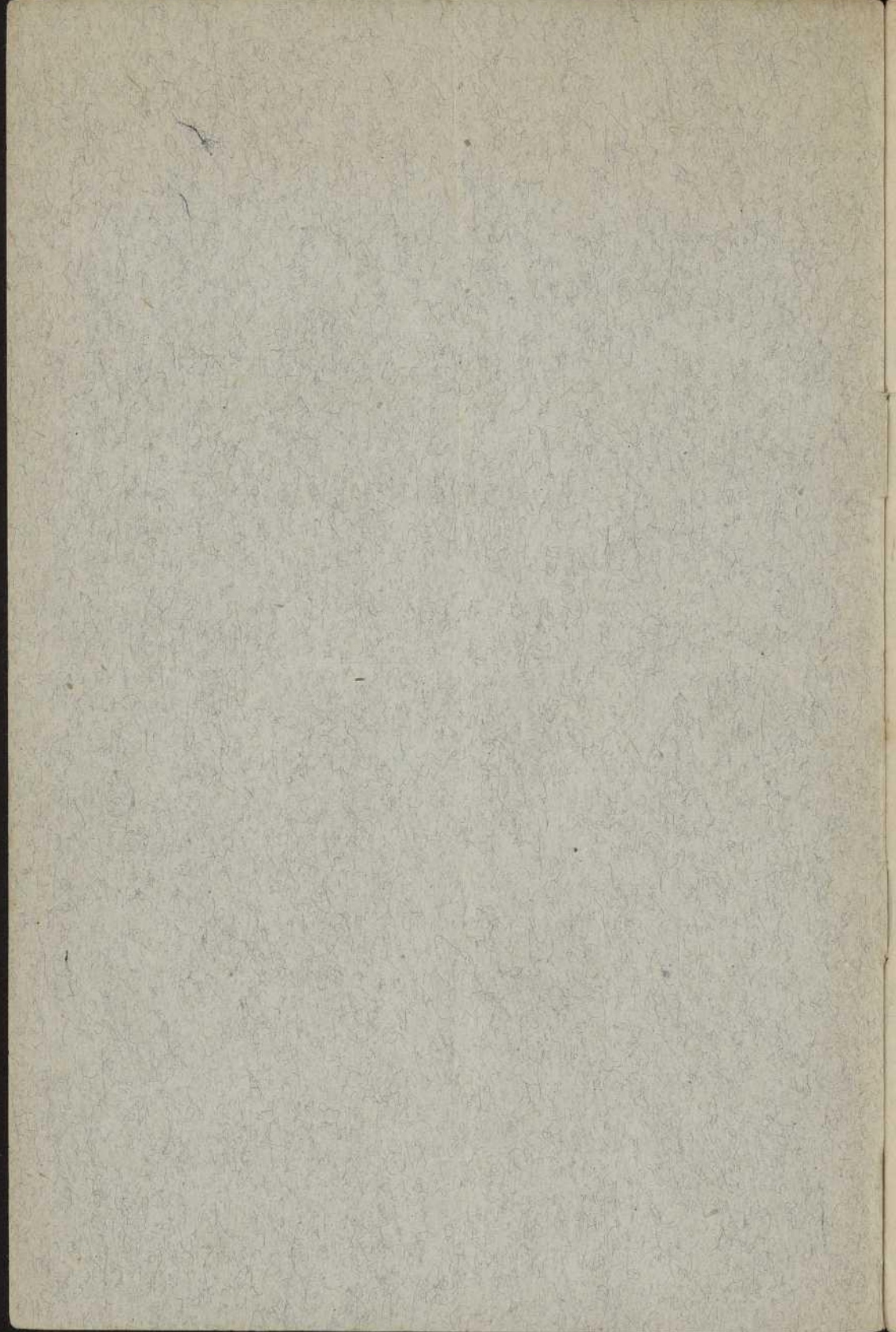

Proyecto de Presupuestos

PARA 1921

QUE A LA

Asamblea de Apoderados

Eleva la Comisión Ejecutiva

INFORMADO FAVORABLEMENTE

POR LA

Comisión Económica



HABANA

IMPRESA SEANE Y FERNANDEZ

COMPOSTELA 121

1920

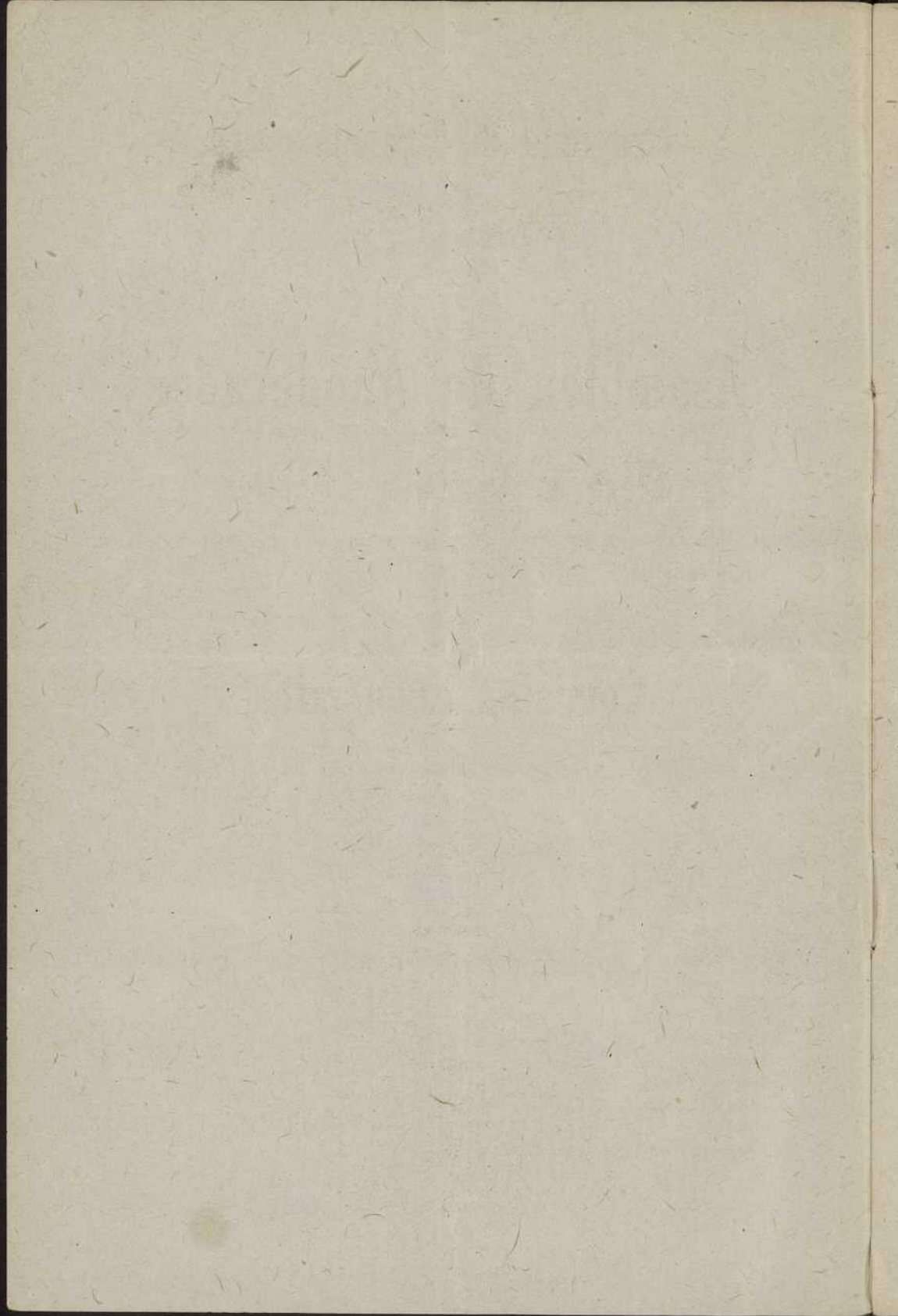

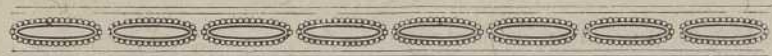

PROYECTO DE PRESUPUESTO para el año 1921, formulado por la Comisión Ejecutiva e informado por la Comisión Económica, que será elevado a la Asamblea de Apoderados para su discusión en la reunión ordinaria de 3 de Octubre de 1920.

INGRESOS PROBABLES

Por las cuotas sociales de la actual zona de la Habana, o sea el 85 por ciento que resulta de las cuotas de los socios inscriptos en el mes de Julio último, o lo que es lo mismo, las correspondiente a 30.179 socios, en los doce meses..... \$ 615.651.60

Por el tanto por ciento estatuario de los recibos expedidos para los socios de Delegaciones y por las dietas que los mismos causen en nuestra casa de salud "La Benéfica" 192.000.00

TEATRO NACIONAL

Entrada y alquileres de servicios durante el año 1921..... 120.000.00

ALQUILERES

Por la casa Prado y Dragones \$ 9.300.00

Por la vidriera de tabacos y cigarros de la propia casa 1.000.00

Por el quiosco y venta de periódicos de la Casa de Salud. 2.172.00

Por el local que ocupa la Barbería de la Casa de Salud 1.320.00

Por el que ocupa la Caja de Ahorros y Banco Gallego 10.000.00

Por el que ocupa la Sociedad de Beneficencia de Naturales de Galicia.....	1.800.00
Por el local que ocupa el establecimiento sito en San Rafael y Consulado.....	600.00
Por el de los locales contiguos al vestíbulo del Teatro Nacional	9.600.00
Por el local que ocupan las oficinas del "Centro Asturiano"	7.200.00
Por el local que ocupan las Sociedades de Instrucción	810.00
Por el alquiler de la cantina	1.890.00
	<hr/>
	\$ 45.692.00

Deducción estatuaría del 10% 4.569.20

\$ 41.122.80

OTROS INGRESOS

Por virtud del contrato sanitario vigente con la Colonia Española de Gibara	\$ 400.00
Por derechos de matrícula de las Secciones de Cultura y Bellas Artes.....	1.500.00
Por Billares y otros juegos.....	22.000.00
Por cuotas de pensionistas en la Casa de Salud	10.000.00
Por venta de envases y otros ingresos en la propia Casa.....	1.500.00
Intereses y Descuentos.....	1.500.00
Reintegros	600.00

Total ingresos probables..... \$ 1.006.274.40

E G R E S O S

ASAMBLEA DE APODERADOS

1 Taquígrafo, por las sesiones que la Asamblea celebre durante el año, a \$70.00 cada sesión.....	\$ 1.050.00
Un oficial de Secretaría a \$70.00.....	840.00
Impresión y distribución del Boletín...	700.00
Anuncios	100.00
Imprevistos	50.00

\$ 2.740.00

GASTOS GENERALES. - COMISION EJECUTIVA

1 Anuncios, incluyendo los de las Secciones	1.500.00
2 Contribución urbana, casa Prado y Dragones	500.00
3 Contribución, Palacio social.	6.066.84
4 Contribución, casa de salud.	1.500.00
5 Seguros, casa calle Prado y Dragones	194.31
6 Seguros del Palacio social.	2.812.50
7 Seguros de la casa de Salud.	500.00
8 Plumas de agua.	500.00
9 Teléfonos, Palacio social.	200.00
10 Hielo	50.00
11 Alumbrado, Palacio social.	5.500.00

12 SUBVECCIONES:

### 000 a) A Manuel Murguía.	600.00
b) Por edición del Diccionario gallego	300.00
c) Siervas de María.	12.00
d) Asilo de la Misericordia.	12.00
e) San Vicente de Paúl.	12.00
g) A la Casa de América de Barcelona	20.00
h) A Fermín González Prieto, pensionado en Madrid.	720.00

OTROS EGRESOS

13 Honorarios del Letrado Consultor.	1.800.00
14 Honorarios del Arquitecto, inspector de Obras.	1.200.00
15 Comisión de recaudación para nueve cobradores	15.000.00
16 Intereses de los Bonos, 1ª hipoteca.	31.500.00
17 Intereses de los Bonos, 2ª hipoteca.	75.250.00
18 Empréstito Voluntario e Imprevistos.	8.000.00
19 Conservación del edificio social.	3.000.00
20 Amortización de deuda.	50.000.00

Total. \$ 206.749.65

SECRETARIA GENERAL

CARGOS	Sueldo mensual	Id. anual
1 Secretario, Jefe de Negociados	\$ 375.00	\$ 4.500.00
NEGOCIADO DE SECRETARIA		
1 Vicesecretario y Jefe de este Negociado	230.00	2.760.00
1 Auxiliar	125.00	1.500.00
NEGOCIADO DE INTERVENCION		
1 Contador, Tenedor de Libros y Jefe de este Negociado	230.00	2.760.00
1 Auxiliar de Contabilidad	140.00	1.680.00
1 Auxiliar de Registros	125.00	1.500.00
1 Auxiliar de Tesorería	175.00	2.100.00
1 Mecánico	130.00	1.560.00
1 Auxiliar de mecánico	110.00	1.320.00
NEGOCIADO DE SECCIONES		
1 Oficial de la Sección de Sanidad, Jefe de este Negociado	230.00	2.760.00
1 Auxiliar de Cultura, Bellas Artes y Fomento	125.00	1.500.00
1 Auxiliar de Propaganda	125.00	1.500.00
1 Auxiliar de Inmuebles, Orden e Inmigración	125.00	1.500.00
ESCRIBIENTES		
1 Escribiente primero	125.00	1.500.00
1 Escribiente introductor	110.00	1.320.00
2 Escribientes permanentes a 110	220.00	2.640.00
2 Escribientes temporeros a 100	200.00	2.400.00
1 Escribiente para despacho de carnets	100.00	1.200.00
1 Mensajero	100.00	1.200.00
OTROS CONCEPTOS		
Material de Oficina y Efectos de Escritorio		1.500.00
Correo y Citaciones		1.000.00
Recibos		2.000.00
Total	\$	41.700.00

SECCION DE ORDEN

1 Conserje.....	\$ 130.00	\$ 1.560.00
1 Primer dependiente.....	100.00	1.200.00
1 Portero, puerta de Martí..	90.00	1.080.00
1 Portero, puerta de San José	85.00	1.020.00
7 Sirvientes a \$85.00.....	595.00	7.140.00
1 Sereno y auxiliar de Billares .	85.00	1.020.00
1 Electricista.....	30.00	360.00
1 Encargado de Billares.....	90.00	1.080.00
1 Encargado de Tutes.....	35.00	420.00
1 Encargado de Tesillos.....	35.00	420.00

OTROS CONCEPTOS

Utiles de limpieza.....	1.500.00
Reparaciones de Billares...	500.00
Tresillos .	5.000.00
Pago mesas de billar.....	3.000.00
Impresos .	100.00
	<hr/>
	\$ 25.400.00

SECCION DE CULTURA

1 Director general de clases. \$	120.00	\$ 1.440.00
----------------------------------	--------	-------------

CLASES DIURNAS

9 Profesores a \$90.00.....	810.00	9.720.00
1 Profesora de Mecanografía y Taquigrafía (2h).....	65.00	780.00
1 Profesora de Corte y Labores, 2º curso, (2h).....	65.00	780.00
1 Profesora de Corte y Labores 1º curso, (2h).....	60.00	720.00
1 Profesor de Inglés (1h)..	33.00	396.00
1 Profesora de Bordados (2h)	60.00	720.00
1 Profesor de Dibujo (1h)..	40.00	480.00

CLASES NOCTURNAS

1 Profesor de Dibujo (1h)..	30.00	360.00
1 Profesor de Lectura.....	36.00	432.00
1 Profesor de Escritura (2h)	65.00	780.00
1 Profesor de Aritmética elemental 2º y 3º cursos (2h)	65.00	780.00
1 Profesor de Aritmética elemental 1º curso (2h).....	60.00	720.00
1 Profesor de Aritmética Mercantil y Teneduría de		

Libros (2 horas).....	65.00	780.00
1 Profesor de Taquigrafía y Mecanografía (2 horas)	65.00	780.00
1 Profesor de Inglés (2h)....	65.00	780.00
1 Profesor de Gramática (2h)	65.00	780.00
1 Bedel	80.00	960.00
1 Estacionario.....	120.00	1.440.00
1 Auxiliar de Bedel, afecto a la Sección de Bellas Artes	40.00	480.00

OTROS CONCEPTOS

Material de Enseñanza....		250.00
Máquinas y Cintas.....		300.00
Premios y Diplomas.....		250.00
Velada de reparto de premios		300.00
Utiles de limpieza.....		100.00
Encuadernación y repara- ción de libros.....		150.00
Adquisición de libros.....		100.00
Revistas y periódicos.....		1.000.00
Exámenes y Exposición es- colar		200.00
Impresos y efectos de escri- torio.		200.00
		<hr/>
	\$	26.958.00

SECCION DE FOMENTO

Para atenciones inherentes a esta Sección.....		300.00
		<hr/>

SECCION DE PROPAGANDA

Para inspección de Delega- ciones		1.000.00
Para propaganda en la ca- pital		500.00
		<hr/>
	\$	1.500.00

SECCION DE INMIGRACION

1 Delegado, suponiendo que inscriba cuatro mil socios durante el año, a setenta y cinco centavos cada inscripción		3.000.00
Papel y sobres membreteados		50.00
		<hr/>
	\$	3.050.00

SECCION DE BELLAS ARTES

1 Profesora de piano (2h).	\$ 63.00	\$ 756.00
1 Profesora de Solfeo (2h).	55.00	660.00
1 Profesor de Solfeo e Instrumentos de cuerda (2h)	63.00	756.00
El mismo Profesor por dirigir el Orfeón.....	55.00	660.00
1 Profesor de Declamación.	46.00	552.00
1 Bedel que estará afecto a la Sección de Cultura....	40.00	480.00
OTROS CONCEPTOS		
Utiles de clase.....		100.00
Diplomas y Premios.....		150.00
Utiles de limpieza.....		75.00
Gastos de exámenes.....		100.00
Impresos y Efectos de Escritorio		100.00
		\$ 4.389.00

SECCION DE INMUEBLES

1 Auxiliar de Administración	\$ 150.00	\$ 1.800.00
1 Conserje.....	130.00	1.560.00
1 Mensajero.....	35.00	420.00
1 Carpintero tramoyista...	100.00	1.200.00
1 Electricista	120.00	1.440.00
1 Auxiliar de electricista...	75.00	900.00
1 Cuartelero, primer dependiente	75.00	900.00
4 Sirvientes de limpieza a..	70.00	3.360.00
1 Portero.....	70.00	840.00
1 Sereno.....	70.00	840.00

OTROS CONCEPTOS

Para personal de Sala.....	7.400.00
Billeteaje	600.00
Alumbrado	3.800.00
Material eléctrico.....	1.000.00
Alquiler de un plano.....	72.00
Teléfono	126.00
Utiles de limpieza.....	300.00
Adquisición y reparación de decorado	100.00
Reparación de mobiliario..	100.00
Conservación del Teatro...	1.000.00

Impresos y Efectos de Es-		
critorio		100.00
Telón de anuncios		1.650.00
		<hr/>
	\$	29.508.00
		<hr/>

SECCION DE SANIDAD
PERSONAL FACULTATIVO

1 Director	\$ 375.00	\$ 4.500.00
1 Vicedirector Cirujano	300.00	3.600.00
1 Cirujano	250.00	3.000.00
2 Médicos de visita, que lle-		
van por lo menos 15 años		
de servicios, a 175	350.00	4.200.00
11 Médicos de visita a 160	1.760.00	21.120.00
1 Bacteriólogo	160.00	1.920.00
1 Auxiliar de Bacteriólogo	110.00	1.320.00
1 Profesor de Rayos X	160.00	1.920.00
1 Médico interno, auxiliar		
de Cirugía	130.00	1.560.00
1 Médico interno, anestésista	130.00	1.560.00
1 Farmacéutico	160.00	1.920.00
1 Primer Dentista, Jefe de		
los servicios	160.00	1.920.00
1 Segundo Dentista	100.00	1.200.00
1 Tercer dentista	90.00	1.080.00
1 Médico interno 1º	115.00	1.380.00
5 Médicos internos a 110	550.00	6.600.00
1 Jefe de Enfermeros	95.00	1.140.00
1 Enfermera	75.00	900.00
9 Enfermeros graduados pa-		
ra cuartos de curaciones		
a 75	675.00	8.100.00
1 Enfermero sala de Opera-		
ciones	85.00	1.020.00
12 Enfermeros de Departamentos		
a 75	900.00	10.800.00
12 Auxiliares de Enferme-		
ría a 40	480.00	5.760.00
15 Auxiliares nocturnos a 40	600.00	7.200.00
32 Sirvientes para departa-		
mentos a 37	1.184.00	14.208.00
32 Id. id. id. a 32	1.024.00	12.288.00
1 Practicante de Farmacia y		
Encargado de Almacén	85.00	1.020.00
1 Encargado de Farmacia	65.00	780.00

2 Practicantes de Farmacia a 55	110.00	1.320.00
2 Practicantes de Farmacia a 40	80.00	960.00
1 Sirviente de Farmacia	32.00	384.00
3 Profesores de Enfermeros a 18	54.00	648.00
1 Escribiente de Dirección	40.00	480.00
1 Enfermero para el Gabinete del Centro	100.00	1.200.00
		<hr/>
		\$ 126.888.00

PERSONAL ADMINISTRATIVO

1 Administrador \$	275.00	\$ 3.300.00
1 Tenedor de Libros y Auxiliar de Administración	125.00	1.500.00
1 Carpetero	70.00	840.00
1 Telefonista y Ayudante de Carpeta	45.00	540.00
1 Introdutor de enfermos	40.00	480.00
1 Mensajero	35.00	420.00
1 Inspector de Serenos	100.00	1.200.00

MAYORDOMIA

1 Guarda-almacén	125.00	1.500.00
1 Segundo id	50.00	600.00
1 Sirviente de Lechería	40.00	480.00
1 Id de Almacén y Farmacia	32.00	384.00

COCINA

1 Primer cocinero	110.00	1.320.00
1 Segundo cocinero	80.00	960.00
1 Tercero id	60.00	720.00
2 Cuartos id a 50	100.00	1.200.00
4 Ayudantes de cocinero a 40	160.00	1.920.00
1 Mondador	35.00	420.00

LAVANDERIA

1 Encargado	65.00	780.00
1 Planchador	41.00	492.00
4 Lavaderos a 35	140.00	1.680.00

ROPERIA

1 Encargado	50.00	600.00
2 Costureras a 35	70.00	840.00
SERENOS Y PORTEROS		
1 Sereno de Patio	35.00	420.00
1 Id. id Administración	30.00	360.00
2 Porteros a 35	70.00	840.00
1 Vigilante de patio	30.00	360.00

LIMPIEZA

1 Encargado	45.00	540.00
8 Sirvientes a 40	320.00	3.840.00
2 Sirvientes de patio a 35	70.00	840.00

JARDINES

1 Jardinero	40.00	480.00
1 Ayudante	32.00	384.00

MECANICA

1 Mecánico electricista	85.00	1.020.00
1 Ayudante	45.00	540.00
1 Fogonero	40.00	480.00
1 Chofer	70.00	840.00

CARPINTERIA

1 Carpintero	85.00	1.020.00
1 Ayudante	40.00	480.00

ALBAÑILERIA

1 Albañil	85.00	1.020.00
1 Ayudante	30.00	360.00

PINTURA

1 Pintor	60.00	720.00
1 Ayudante	30.00	360.00

CAPPILLA

1 Capellán	65.00	780.00
----------------------	-------	--------

PERSONAL AFECTO

DEPARTAMENTOS

1 Sirviente para Rayos X	37.00	444.00
1 Sirviente para Cuarto de Curaciones	32.00	384.00

1	Sirviente para baños....	37.00	444.00
1	" " " "....	32.00	384.00
1	" " Laboratorio	40.00	480.00
1	" " Sala de Ope- raciones	40.00	480.00
1	Sirviente para el comedor de la Administración....	32.00	384.00
5	Sirvientes sin tarea fija para cualquier clase de la- bor que se le ordene por el Administrador a 32.....	160.00	1.920.00
3	Sirvientes para guardias de noche, a enfermos gra- ves, a 37.....	111.00	1.332.00
			<hr/>
			\$ 44.112.00
			<hr/>

PRESUPUESTO GENERAL DE LA SECCION DE SANIDAD

1	Personal facultativo.....	\$	126.888.00
2	Id administrativo.....		44.112.00
3	Adquisición de víveres.....		250.000.00
4	Medicamentos y material de Farmacia		75.000.00
5	Material de Cirugía, adquisición y re- posición de instrumental.....		10.000.00
6	Aparatos y útiles de Laboratorio.....		1.500.00
7	Aparatos y útiles de Rayos X.....		2.500.00
8	Adquisición de ropas.....		20.000.00
9	Vajilla y útiles de cocina.....		10.000.00
10	Utiles de Lavandería.....		2.288.00
11	Utiles de limpieza y ferretería.....		10.000.00
12	Utiles para baños.....		2.000.00
13	Combustible		15.000.00
14	Conservacion de edificios y parques..		10.000.00
15	Conservación de mobiliario.....		6.000.00
16	Conservación y útiles de ambulancia..		1.000.00
17	Instalaciones eléctricas		1.500.00
18	Alumbrado		6.000.00
19	Servicio fúnebre		10.500.00
20	Ornamentación de la Capilla.....		500.00
21	Pasajes y subvenciones.....		6.000.00
22	Impresos y Efectos de escritorio.....		1.500.00
23	Teléfonos		500.00
			<hr/>
		\$	612.788.00
			<hr/>

EGRESOS POR TODOS CONCEPTOS

Asamblea de Apoderados.....	\$	2.740.00
Gastos generales, Comisión Ejecutiva....		206.749.65
Secretaría general		41.700.00
Sección de Orden.....		25.400.00
Sección de Cultura.....		26.958.00
Sección de Fomento.....		300.00
Sección de Propaganda.....		1.500.00
Sección de Inmigración.....		3.050.00
Sección de Bellas Artes.....		4.389.00
Sección de Inmuebles.....		29.508.00
Sección de Sanidad.....		612.788.00
		<hr/>
Total egresos.....	\$	955.082.65

DIFERENCIA ENTRE LOS INGRESOS Y LOS EGRESOS

INGRESOS	\$1.006.274.40
Egresos	955.082.65
	<hr/>
Diferencia a favor de los ingresos....	\$ 51.191.75



