El Ideal Gallego

Año XXXIV.—Núm. 10.223.—Avenida de Rubine, 10. LA CORUÑA, SABADO, 26 DE AGOSTO DE 1950. Precio: 50 céntimos ejemplar

Los ferrocarriles norteamericanos, bajo el control del Ejército

El lunes, a las seis de la mañana, comenzará la huelga

WASHINGTON, 25.—El Presidente Truman ha dispuetso la incautación de los ferrocarriles a partir de las cinco de la tarde (hora local) del domingo con el fin de evitar la huelga ferroviaria nacional anunciada para el lunes a las seis de la mañana, según informa la United Press.

La orden ejecutiva firmada hoy pone a los ferrocarriles bajo el control del Ejército.

El Presidente Truman ha dado a la publicidad una declaración en la cual pide a los obreros ferroviarios en su totalidad que no abandonen sus labores.—(EFE).

* * *

WASHINGTON, 25.— El Presidente Truman ha manifestado que la orden por la que se pone el ferrocarril bajo la Administración del Ejército, es esencial para la seguridad del país y el interés público en general.

Expresó que el Gobierno tiene que adoptar todas las medidas posibles para garantizar un servicio de transporte normal. La orden estipula que los contratos entre los ferrocarriles y los sindicatos continúen en vigor hasta que se llegue a un acuerdo entre las empresas y los representantes obreros.

El Presidente ha autorizado al Secretario del Ejército, para que administre los ferrocarriles según le dicte su criterio.—(EFE).

EN CANADA

ATIOKAN (ONTARIO), 25.— Tres mil habitantes de esta población han quedado aislados a consecuencia de la huelga ferroviaria y están consumiendo la últimas existencias de leche en conserva.

La población fué abastecida tres días antes de declararse la huelga.

Los dirigentes huelguísticos han acordado que se forme un tren de socorro en Fort William, que funcionará una vez por semana mientras dure la huelga, transportando exclusivamente medicinas y víveres.—(EFE).

LA HLELGA SE EXTIENDE A TERRANOVA

OTTAWA, 25.—El primer Ministro canadiense, Saint Laurent, interviniendo por primera vez en la huelga general de ferroviarios, ha dicho a los representantes obreros y patronales que se esfuercen por terminar con el paro que está perjudicando a la economía nacional.

De San Juan de Terranova llegan noticias de que también en aquella décima provincia del Canadá se ha declarado la huelga.—(EFE).

La estancia del Jefe del Estado en San Sebastián

SAN SEBASTIAN.—El Jefe del Estado y su esposa en la presidencia de la cena ofrecida en su honor por la Diputación en uno de los salones del Palacio provincial. El Caudillo se despidió de las autoridades donostiarras con un almuerzo a bordo del "Azor". (Foto CIFRA).

Militares soviéticos vendían armas a los húngaros anticomunistas

Algunos se suicidaron antes de permitir su detención

VIENA, 25.—La policía secreta rusa ha detenido en las dos últimas semanas a numerosos militares de tres Regimientos soviéticos destacados en el valle del Danubio, de Hungría, al descubrirse que estaban vendiendo armas a miembros de la resistencia anticomunista húngara, se informa en los círculos diplomáticos de esta capital.

Se agrega que varios oficiales y suboficiales rusos se suicidaron antes de dejarse detener.

El material vendido—señalan estas fuentes de información—incluía 350 ametralladoras ligeras, con 10.000 tambores de municiones; 2.000 fusiles, con 500 cajas de municiones; 1.400 bombas de mano y tres ametralladoras pesadas con abundante munición.

También se ha detenido a veinte húngaros, complicados en el asunto, se dice por último.—(EFE).

Monseñor Stepinac, gravemente enfermo

Se dice que está fuberculoso

VIENA, 25.—Noticias recibidas en esta capital y publicadas en la Prensa, dicen que el Arzobispo yugoslavo, monseñor Stepinac, se encuentra gravemente enfermo en una cárcel de Yugoslavia. Se añade que sufre tuberculosis pulmonar y que el cuidado que recibe no es el adecuado a una dolencia tan grave.—(EFE).

JORNADA CORUÑESA

De la Habana y Nueva York llegó el "Marqués de Comillas" con 123 pasajeros para nuestro puerto, y terminó el asfaltado del Cantón Grande, como estaba previsto. Ahora será cubierta con una nueva capa de asfalto la calzada de la Rúa Nueva y después le tocará el turno a la calle de Juana de Vega.

A primeras horas de la noche comenzó a llover con ganas, a pesar de que esto no estaba previsto en el programa. De los excursionistas coruñeses que se fueron de juerga a los Caneiros, no se sabía nada a la hora de escribir estas líneas, dos de la madrugada. A pesar del mal tiempo debió de resultarles tan agradable la jira marítima, que se olvidaron de volver. En estas hazañosas empresas en que las suculentas comidas son regadas con abundantes y buenos vinos, siempre se lleva las de ganar, como esos estrategas ventajistas que no se recatan en anunciar su victoria: "Ganaremos los coreanos del Norte o ganaremos los coreanos del Sur".

* * *

Avanzada la madrugada, llegaron los expedicionarios, molidos maltrechos y mojados. Esta vez no se divirtieron tanto como nosotros presumíamos. Es bobería luchar contra los elementos.

47.000 reservistas norteamericanos serán llamados a filas

WASHINGTON, 25.—El Ejército ha anunciado que 47.000 reservistas más serán llamados a filas para el 10 de noviembre.—(EFE).

* * *

WASHINGTON, 25.— El Departamento de Guerra ha pedido al Congreso que se autorice el servicio obligatorio de odontólogos hasta la edad de 45 años.

El Departamento agregó que si no se autoriza esta petición se verá obligado a llamar a cierto número de médicos de la reserva de la segunda guerra mundial.—(EFE).

La duquesa de Windsor almorzó ayer en San Sebastián

Prometió volver acompañada de su esposo

SAN SEBASTIAN, 25.—Ha estado en esta capital la duquesa de Windsor, acompañada de la marquesa de Portago, la señora de Martín Montes, la periodista norteamericana Elsa Marwell y varios amigos más. Han almorzado en un céntrico restaurante.

La duquesa de Winsord ha sostenido una breve entrevista con un redactor de "Unidad", al que ha manifestado que es la segunda vez que pisa tierra española. Esta visita a San Sebastián ha sido organizada anoche de manera de excursión. "Espero volver otro día de la semana próxima, acompañada de mi esposo."

Después de almorzar, la duquesa de Windsor, y sus acompañantes recorrieron varias calles de la ciudad y visitaron algunos establecimientos.

La dueña del restaurante donde almorzó la duquesa ha manifestado que entre los platos que más ha elogiado la distinguida visitante ha sido el de "paella a la valenciana". También dijo que había pedido vinos españoles. Al marcharse, le dió la mano y abonó el importe del almuerzo de ella y de nueve comensales más, que ha ascendido a unas 1.400 pesetas.

A las ocho de la tarde emprendió el regreso a Biarritz.—(CIFRA).

* BARAJAS, 25. — Ha llegado esta madrugada, procedente de Méjico, la estrella del cine español, Sarita Montiel.—(CIFRA).

El préstamo a España, aprobado por la Cámara de Representantes

164 votos a favor y 80 en contra

WASHINGTON, 25.—La Cámara de Representantes ha aprobado el préstamo de 62.500.000 dólares a España, según informa la Agencia United Press. La votación fué de 164 a favor y 80 en contra.

El préstamo se encuentra en forma de enmienda al proyecto de ley concediendo créditos por un total de 32 mil millones de dólares para gastos del Gobierno federal.

Se procedió a la votación después de rechazar los miembros de la Cámara la petición del representante Vito Marcantonio, de que la votación fuese nominal.

La moción aprobada se dividió en dos partes: primera, que la Cámara desistiera de su oposición a la enmienda del Senado, fué aprobada por 165 votos contra 90. La segunda, señalando la cifra de 62:500.000 dólares, fué aprobada por 164 votos contra 80.

En los dos casos se solicitó y se realizó votación nominal.—(EFE).

WASHINGTON, 25.—Afirmando que Dean Acheso no está a la altura de las responsabilidades internacionales de Estados Unidos al frente del Departamento de Estado, el diario "Daily Mirror", de Nueva York, dice en un editorial que una prueba de ello es la actitud de Acheson hacia España.

"Nuestro país no tiene tantos amigos que pueda permitirse el prescindir de la amistad de España—dice el diario—o de aquellos países hispanoamericanos vinculados con España por hondos y emotivos lazos de tradición racial, lingüística y religiosa."—EFE.

AUMENTA EL PRECIO DEL CAFE EN INGLATERRA

* LONDRES, 25.—Va a aumentarse el precio del café en ocho peniques la libra, a partir del 12 de septiembre próximo, anunció un portavoz del Ministerio de la Alimentación. — (EFE).

DIETRICH y otros "nazis", en libertad

LUNDSBERG 25.—Varios nazis condenados como criminales de guerra, y que estaban presos en esta población, han sido puestos en libertad.

Entre ellos figuran Otto Dietrich que fué jefe de Prensa del Führer, y hombre de su confianza, Friedrich Flick, industrial, Heinrich Lehmann ex-director de la Empresa Krupp, Fritz Neer, ex-director de la I. G. Farben.

El anuncio de la puesta en libertad de estos nacional-socialistas había sido anunciado hace once días, por las autoridades norteamericanas, en virtud de la buena conducta de los presos.—(EFE).

DESPUES DEL EXAMEN DE ESTADO...

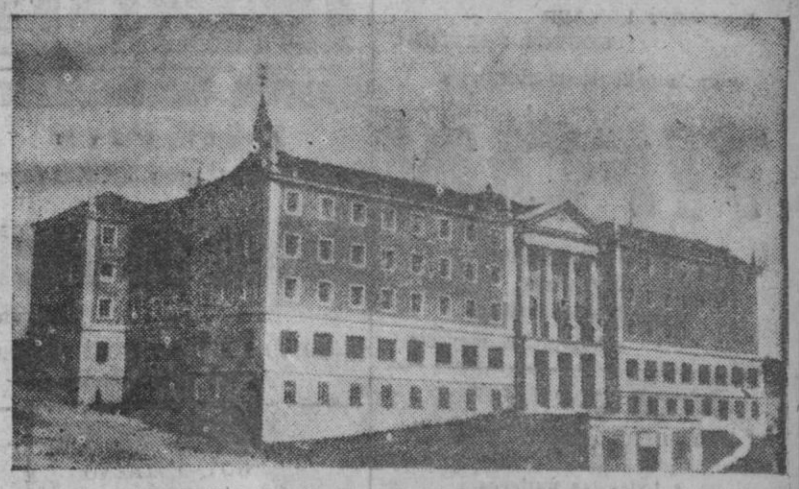

CONCURSO PARA BECAS Y SELECCION DE COLEGIALES del

Colegio Mayor Universitario de S. Pablo

Fundado por la Asociación Católica Nacional de Propagandistas e integrado en la Universidad de Madrid

Aspira a ser un excelente y sobrio nogar de íntegra formación para 150 alumnos selectos de las Facultades Universitarias. Escuelas especiales (o de ingreso en éstas) y graduados

REPETITORIUM PARA ALUMNOS OFICIALES Y LIBRES DE LA FACULTAD DE DERECHO

Admisión de solicitudes hasta el 31 de agosto

COLEGIO MAYOR UNIVERSITARIO DE SAN PABLO

Calle de Isaac Peral (esquina a Romea). Tel. 334007

MADRID

LA CORUÑA y sus noticias

LA URBE

Gratitud de los barrios coruñeses

Mentiría si callase la íntima satisfacción que me ha producido el oficio que el presidente del Liceo de Artesanos de Monelos me dirige en representación de todos los asociados. Ese comunicado demuestra cómo saben reaccionar los barrios ante cualquier trabajo, por insignificante que sea, que se realice en su favor.

He aquí lo que se dice en el citado oficio: "Tengo el gusto de comunicarle, que, expresando el unánime sentir de los asociados, la Junta directiva de esta Sociedad, en reunión celebrada el día 21 del corriente, acordó felicitar y dar a usted las gracias por la serie de magníficos artículos que continuamente viene escribiendo en defensa de los intereses de los barrios de nuestra querida Ciudad, y en especial por el publicado el día 15 del actual, con motivo de las fiestas patronales de Monelos".

Agradezco muy sinceramente los inmerecidos elogios que se me tributan y tengan la seguridad, tanto los laboriosos habitantes de Monelos como los de las demás barriadas, que no cesaré, en la medida de mis escasas fuerzas, en una campaña que estimo no sólamente muy urgente y necesaria, sino de absoluta justicia. Nada hay que produzca más íntima satisfacción al periodista que comprobar cómo sus trabajos hallan en el pueblo espontánea correspondencia y el necesario aliento. Clamar en el vacío y gastar energías cotidianamente ante la indiferencia de aquellos en cuyo beneficio se realiza dicha labor, no diré que acabe con los entusiasmos del redactor de La Urbe, pero no es circunstancia muy grata ni el mejor camino para avivar estímulos. Yo sé que defiendo una causa justa y este convencimiento me basta para no dejarme vencer por el desaliento. Pero cuando se sabe uno asistido por la colaboración y el aplauso popular, se trabaja con más intensa fe y mayores bríos.

Que mis indicaciones no han sido estériles, lo prueba el hecho de que en muchas ocasiones fueron tema de intervenciones y diálogos en las sesiones municipales, como sucedió en la reunión plenaria celebrada el pasado jueves. Algunos concejales repitieron —y yo en nombre de los barrios se lo agradezco sinceramente— algunas de las cosas que se han dicho en esta sección. Lo que no acepto, ni pueden aceptar los barrios, es que se pretenda que la pavimentación de unas cuantas calles —muy pocas, por cierto— constituye un balance apreciable en el conjunto de las necesidades que los barrios tienen planteadas. Hasta ahora se ha hecho poquísimo, y en tanto que los barrios no constituyan materia predilecta de las atenciones municipales, insistiré clamando y machacando incesantemente, sobre todo ahora que cuento con la adhesión de millares y millares de vecinos, en su mayoría humildes y, por lo tanto, más necesitados de una voz que les defienda y hable en su favor.

Insisto en la conveniencia de constituir una Junta formada por las personas más capacitadas y autorizadas de cada barrio para que, de una manera eficiente y práctica, estudien las necesidades de dichos barrios. Ese estudio podría servir de base para redactar un presupuesto municipal, con sus respectivos proyectos, cuya realización se llevaría a cabo de una manera progresiva hasta lograr que al menos las necesidades más apremiantes hallasen la debida resolución. Las Sociedades que radican en los barrios están obligadas a dar los primeros pasos, y tengan la seguridad de que en EL IDEAL GALLEGO hallarán siempre la colaboración más entusiasta.

LOS PUERTOS

LA CORUÑA

Entraron:

"Marqués de Comillas", con pasaje y carga general, de La Habana y Nueva York.

"Cabo La Plata", con carga general, de Gijón.

"Seanover", yate inglés, de Ferrol.

"Albatross", yate francés, de Vigo.

Salió: "Marqués de Comillas", con pasaje y carga general, para Santander.

MAREAS PARA HOY

Pleamares: a las 3'15 h. 3'50 m.; y a las 15'31 h. 3'60 m.

VIGO

VIGO, 25.—Hoy recaló en puerto el trasatlántico italiano "Giovanna C", que procede de Génova, y que realiza su primer viaje con escala en Vigo. Con este motivo la compañía consignataria del barco invitó a las autoridades viguesas a una recepción que se celebró a bordo.

El "Giovanna C" lleva en tránsito 624 pásajeros y 502 toneladas de carga general. En Vigo tomó 517 pasajeros. A las ocho de la tarde zarpó con dirección a América del Sur.

El Ministro plenipotenciario del Perú en Portugal llegó anoche a La Coruña

Anoche llegó a nuestra capital el Excelentísimo Sr. D Jorge Mac Lean y Estenós, enviado extraordinario y ministro plenipotenciario del Perú en Portugal, acompañado de su distinguida esposa doña Enriqueta Vizquerra, y del cónsul del Perú en Lisboa, don Juan Perazzo.

Su viaje tiene un carácter turístico y manifestó que venía muy gratamente impresionado de las atenciones que había recibido en Vigo, Pontevedra y Santiago. Agregó que todo lo que se diga sobre lo maravilloso del paisaje de Galicia es poco comparado con la realidad, y que estaba muy satisfecho de encontrarse en La Coruña, lugar al que desde hace tiempo deseaba conocer.

El señor Mac Lean permanecerá breves días en nuestra capital y seguidamente emprenderá viaje de regreso a Lisboa.

ANUNCIESE EN
EL IDEAL GALLEGO

Hoy abandonarán Ferrol los marinos portugueses

EL FERROL DEL CAUDILLO, 25.—Continúan siendo agasajadísimos los marinos portugueses del buque-escuela "Sagrés".

En la Capitanía General del Departamento se celebró una espléndida fiesta de juventud a la que fueron invitados los oficiales y guardiamarinas lusitanos.

Visitaron los Arsenales y la Factoría de la Empresa Nacional "Bazán" de Construcciones Navales Militares, de la que hicieron los más cálidos elogios por sus magníficas instalaciones.

Terminada la visita a la Factoría, el subdirector, señor Guerreiro, ofreció a los marinos portugueses y a sus acompañantes una copa de vino español.

Esta noche se celebró a bordo del "Sagrés" una gran fiesta de gala que el comandante señor Da Silva Ponce, ofreció a las autoridades y a la sociedad ferrolana, pasándose unas horas gratísimas.

Mañana, sábado, abandonará este puerto, saliendo para Lisboa el buque-escuela "Sagrés".

Gran verbena a beneficio del Patronato de la Caridad

Hoy, sábado, 26 del corriente, se celebrará en el Parque del Colegio Dequidt la anunciada verbena que organizan los antiguos alumnos con motivo de las fiestas del Centenario de este Centro, y cuyo festival, patrocinado por el Colegio, se dedicará íntegramente en beneficio del Patronato.

Todos los socios de los Centros de recreo de La Coruña podrán concurrir a la fiesta y a la cena, a cuyo fin ya se han enviado las tarjetas de cena y entradas-invitación a las Secretarías de las referidas sociedades para que puedan ser recogidas por los señores que deseen concurrir, así como también se han facilitado circulares, en las que se detallan los pormenores del festival.

Centro C. y Deportivo de Santa Lucía

Hoy, Grandiosa Verbena en nuestro Parque, amenizada por la famosa Orquesta *CITY*.

Rigen las normas de costumbre.

Las oposiciones a Notarías

El jueves no se celebraron exámenes, y ayer solamente aprobó uno de los opositores, matriculado con el número 176 y que es don Juan Bautista Bosch Potensá, que obtuvo la puntuación de 33,75.

Para hoy están convocados desde el número 179 al 210.

* * *

MADRID, 25.—El Boletín Oficial del Estado publicará mañana, entre otras, las siguientes disposiciones:

Justicia.—Orden por la que se deja sin efecto por error la publicación de los nombramientos de notarios hechos en el Boletín Oficial del Estado de 20 de agosto en curso.

DESDE LAS PRIMERAS HORAS DE LA MAÑANA PUEDE ADQUIRIR
EL IDEAL GALLEGO
DICOS DE EL FERROL DEL CAUDILLO

Peregrinación de la Juventud a Roma

En la segunda quincena del mes de octubre, tendrá lugar, organizada por el Consejo Superior de los Jóvenes de Acción Católica, la Peregrinación Nacional de la Juventud española.

Todos aquellos jóvenes de Acción Católica o no pertenecientes a la misma, que deseen formular sus inscripción, pueden hacerlo en el local del Consejo, calle del Médico Rodríguez, 7 y 9, tercero, teléfono 2.000, advirtiendo que el plazo finaliza el día 31 del corriente mes.

Las condiciones y normas de inscripción, pueden solicitarse en el local de referencia, en horas de ocho a diez de la tarde.

* JERUSALEN, 25.—Ha sido nombrado Superior del Santo Sepulcro, el franciscano español Padre Laneeros.—(EFE).

UN ESTRENO BOMBA PARA REIR de lo LINDO
PRESENTA HOY
el elegante
CINE EQUITATIVA
con el colmo de la hilaridad en prodigioso diluvio de astracanadas
LA GRACIA DE ANTAÑO
MEJOR QUE LA DE HOY
con los jacarandosos
JAIMITO, HAROLD, SANDALIO, BEN TURPIN
y comentarios jocosos por RAMOS DE CASTRO
4'15, 6'15, 8'15 y 11. 3 pesetas
(Tolerada menores)

Negocio en Cuba

Se ofrece exclusiva de fabricación y venta de maquinita, de gran rendimiento y utilidad, patentada para la isla de Cuba. Fabricación sencilla. Interesados, al apartado 80. La Coruña. Personalmente: Castiñeiras, 23, bajo. Teléfono 4267.

TEATRO ROSALIA CASTRO
HOY EN PLENO EXITO Y PARA DAR PASO A OTRO GRAN ESTRENO
ULTIMAS REPRESENTACIONES de la magnífica Revista de Díez y Rosillo
LOSBABILONIOS
Interpretación maravillosa de la Compañía de MARIANO MADRID
MAÑANA: El último gran éxito de la temporada en Madrid
GRAN TURISMO

Hotel Finisterre
HOY, Sábado Once noche
Extraordinaria Verbena

CARTELERA DE ESPECTACULOS

CINE MONELOS
DOROTHY LAMOUR
ROBERT PRESTON
en la película de aventuras
TIFON
EN TECNICOLOR
Luchas. Venganzas. Odios.
A las 6, 8'15 y 10'45
Autorizada mayores

CINE AVENIDA
HOY, GRANDIOSO ESTRENO
Una mujer que no es mujer, defiende a todas las mujeres
¡Adelante Marta!
Martita dirá a las mujeres el contrato que tienen que firmar al casarse
STIG JARREL - ELSIE ALBIIN
4, 6, 8, 11. Tolerada para menores

En Madrid
se vende
El Ideal Gallego
En el Kiosco de la Avenida de José Antonio, frente al número 27

SANTA MARGARITA
A las 6'15, 8'15 y 11
La simpática, alegre y divertida película
Botón de ancla
Tolerada
ANTONIO CASAL - JORGE MISTRAL
XAN DAS BOLAS

CINE GOYA
HOY, ESTRENO
Una original película, llena de incidencias
Noche de reyes
Magnífica interpretación de
FERNANDO REY, EDUARDO FAJARDO
CARMEN DE LUCIO
4, 6, 8, 11. Autorizada para mayores
TELEFONOS DE
EL IDEAL GALLEGO
Redacción: 1177 y 1594
Administración: 1547

KIOSCO -- HOY
LA IMPRESIONANTE Y SENSACIONAL PELICULA DRAMATICA de gran dinamismo y excepcional fuerza dramática
La calle sin nombre
donde imperaban la violencia y el crimen
MARK STEVENS
RICHARD WIDMARK y
LLOYD NOLAN
4, 6, 8 y 11. (Tolerada menores)

CINE FINISTERRE
¡EXITO! 6'30, 8'30 y 11'15
CHARITO GRANADOS, LUIS ALDA
y el gran cómico mexicano
ANGEL GARASA
en la simpática producción
Cásate y verás
¡Un torbellino de carcajadas!
(Autorizada mayores)

TEATRO COLÓN
HOY, EXITO CLAMOROSO
La película inolvidable, de tan grato recuerdo para todos
Romeo y Julieta
La obra maestra de la cinematografía mundial
NORMA SHEARER, LESLIE HOWARD
5'45, 8, 11. Autorizada mayores
MAÑANA: CUATRO SESIONES

CINE HERCULES
DOROTHY LAMOUR - WALTER ABEL
en la espectacular película
Horizontes salvajes
EN TECNICOLOR
Aventuras. Lances. Drama.
A las 6, 8'15 y 10'45
Autorizada menores

SAVOY
HOY, EXITO CUMBRE
Una película rebosante de humanidad, y una interpretación que rebosa arte
De hoy en adelante
Tan real como la vida misma, y tan delicada como un poema de amor
JOAN FONTAINE — MARK STEVENS
4, 6, 8, 11. Tolerada para menores

CINE ESPAÑA
A las 6'30, 8'30 y 11
Risa a raudales
Casa de los millones
por SANDRINI
(Autorizada mayores)
MAÑANA: REINO DE FANTASIAS

GRAN CINE CORUÑA
HOY, ESPECTACULAR ESTRENO
...ngas... Rumbas... y aventuras bajo el sol ardiente del Trópico
La konga roja
Abundante surtido de melodías danzas tropicales de famosos compositores
...a ANTONIETA PONS
PEDRO ARMENDARIZ
4, 6, 8, 11. Autorizada para mayores

Lotería Nacional

Madrid, 25.—En el sorteo de la Lotería Nacional celebrado en el día de hoy, han resultado agraciados con las cantidades que se indican, los siguientes números:

NUMEROS	PREMIOS	POBLACIONES
8.567	200.000	Madrid, Cádiz, Málaga, Barcelona, Algeciras, Alora y León.
46.582	100.000	Pueblo Nuevo del Terrible.
2.151	50.000	Lérida Cádiz, Málaga, LA CORUÑA, Barcelona, Córdoba, La Línea de la Concepción y Madrid.
3.761	3.000	Almoradí, Badalona, Totana, Palma de Mallorca, Zaragoza, San Sebastián, Badajoz, Málaga, Madrid y Granada.
6.548	3.000	Madrid, Badalona, Logroño, Barcelona, Zaragoza, Córdoba, Cádiz, VIGO y Huelva
26.064	3.000	La Línea de la Concepción, Olvera, Zamora, Barcelona, Jerez de la Frontera, Granada, Alicante, Madrid y Sevilla.
29.718	3.000	Valencia.
31.270	3.000	Barcelona.
32.192	3.000	Barcelona, Vitoria, Valencia, Palma de Mallorca, Ceuta, San Sebastián, SANTIAGO y Madrid.
34.423	3.000	Segovia.
45.913	3.000	Las Palmas.
49.173	3.000	
53.356	3.000	Madrid, Las Palmas, Cartagena, Granada Jerez de la Frontera, Bilbao, Barcelona, Sevilla y Córdoba.

Premiados con 500 pesetas

UNIDAD, DECENA, CENTENA

112 180 198 218 231 271 278 300
308 367 433 452 506 517 590 536
568 605 658 713 728 729 731 760
762 783 810 824 825 867 889 893
900 987 997.

MIL

125 132 161 181 329 378 402 431
535 566 624 625 728 742 846 869
943 945 949.

DOS MIL

043 087 179 208 281 337 361 403
422 500 508 557 743 869 871 905
959 991 999.

TRES MIL

004 059 159 199 218 404 407 418
490 502 629 654 693 696 720 734
947 958 989 992.

CUATRO MIL

016 031 060 086 137 173 213 238
253 277 288 320 326 424 458 461
561 626 643 665 681 766 771 784
797 841 842 884 892 894 938 939
971 972 994.

CINCO MIL

028 042 116 131 148 283 348 363
378 379 393 395 493 495 542 567
578 586 605 629 688 694 728 741
750 811 920 892 912 971.

SEIS MIL

014 046 208 212 226 298 310 231
383 353 359 375 401 467 468 491
655 681 694 718 721 776 789 881
903 969.

SIETE MIL

067 095 134 143 243 309 381 385
447 528 532 531 541 670 697 764
803 836 850 881 954 997.

OCHO MIL

034 108 111 135 170 285 320 340
370 382 395 754 810 818 829 839
850 947 988.

NUEVE MIL

050 053 119 155 143 262 271 274
306 311 324 339 376 380 526 531
658 680 889 932 933 969 971 972
947 959 998.

DIEZ MIL

010 015 036 066 147 150 241 301
330 371 400 442 444 465 581 600
755 802 887 888 912 916 946 953.

ONCE MIL

022 048 124 132 138 160 193 232
289 326 335 377 448 518 526 627
635 643 782 924 926 947 949

DOCE MIL

048 025 030 120 124 135 136 167
207 288 328 349 380 387 488 506
581 604 608 621 674 786 854 930
988

TRECE MIL

002 064 131 200 252 259 260 261
291 292 323 339 352 398 645 494
551 601 612 677 735 753 761 806
962 964 976 997 999

CATORCE MIL

015 129 210 279 291 292 336 371
393 413 471 517 538 579 608 697
699 728 729 743 760 817 849 943
955 994

QUINCE MIL

000 062 084 090 098 099 171 249
251 305 348 379 412 467 485 508
530 534 689 688 754 762 780 817
856 861 909 918

DIECISEIS MIL

063 065 106 154 198 215 306 321
379 432 510 588 641 671 698 720
734 763 773 939 981

DIECISIETE MIL

026 034 062 085 133 238 361 362
370 420 470 481 550 579 606 714
736 832 848 961 984

DIECIOCHO MIL

092 097 102 120 130 189 213 261
372 345 477 510 529 537 5733 671
685 697 752 756 733 749 772 847
899 966.

DIECINUEVE MIL

016 134 214 253 2664 355 380 390
422 462 453 480 520 590 630 622
662 630 706 747 765 864 884 927
932 935

VEINTE MIL

041 088 098 221 242 2656 277 306
331 432 453 489 502 504 542 554
561 585 725 768 778 855 868 902
940 987

VEINTIUN MIL

024 052 093 104 144 168 219 221
234 298 319 362 475 494 563 573
587 628 669 673 690 808 826 933
958 905 977 992

VEINTIDOS MIL

053 1022 181 184 206 229 243 272
312 426 446 459 505 520 547 6613
628 632 668 687 722 737 761 831
852 866 872 873

VEINTITRES MIL

053 066 123 146 147 225 274 377
407 418 442 445 554 587 524 613
652 656 687 734 770 834 936

VEINTICUATRO MIL

079 080 082 103 112 141 143 152
170 179 181 264 324 334 435 437
445 461 555 570 593 599 607 653
655 681 697 699 705 718 789 805
837 882

VEINTICINCO MIL

041 127 199 212 224 230 251 274
312 320 336 353 367 391 408 406
412 448 479 506 562 620 6228 779
813 865 888

VEINTISEIS MIL

023 077 111 181 244 258 319 330
333 377 411 460 479 513 529 588
622 639 646 671 706 742 839

VEINTISIETE MIL

027 093 099 166 187 385 426 432
441 454 461 486 506 535 548 549
675 676 197 722 771 790 802 837
884 908 922 952

VEINTIOCHO MIL

053 055 068 105 180 195 320 339
359 428 439 445 449 450 493 561
593 599 624 812 821 910

VEINTINUEVE MIL

073 121 131 134 208 259 299 305
314 351 363 446 508 554 582 640
743 827 843 909 965

TREINTA MIL

016 052 060 067 316 420 422 492
546 580 694 705 711 713 729 742
765 777 797 837 915 955 963 992

TREINTA Y UN MIL

023 048 049 158 206 266 274 314
330 335 340 357 368 430 492 536
591 606 666 674 680 708 724 890
994

TREINTA Y DOS MIL

041 075 116 128 132 185 190 203
206 222 312 329 412 484 493 499
531 643 651 764 797 815 836 898
913 986

TREINTA Y TRES MIL

038 042 050 067 095 113 146 167
202 223 247 267 283 337 338 373
394 423 443 447 489 492 503 517
548 556 561 660 770 819 833 834
836 921 935

TREINTA Y CUATRO MIL

014 023 123 173 228 232 238 256
370 378 416 442 506 606 622 662
828 876 886 917 946 974

TREINTA Y CINCO MIL

026 037 047 076 105 121 132 186
212 273 370 371 434 440 445 476
553 554 635 649 665 733 773 785
846 895 907 915 956 967 971 995

TREINTA Y SEIS MIL

057 058 194 247 271 286 293 318
322 326 342 449 470 501 565 594
597 607 683 722 777 772 773 785
817 852 963 974 936 948 970 984

TREINTA Y SIETE MIL

018 021 053 079 091 094 146 159
204 250 311 329 331 471 474 529
528 543 653 662 663 709 718 805
807 828 940 945 978

TREINTA Y OCHO MIL

026 096 104 153 174 238 334 337
378 396 476 532 580 664 685 711
797 808 828 849 902 910 950

TREINTA Y NUEVE MIL

046 058 136 150 182 200 210 215
219 248 268 290 312 319 344 432
478 515 524 591 643 618 668 700
805 827 918 921 953 991 992

CUARENTA MIL

018 059 103 149 230 299 308 313
388 348 379 436 486 471 490 553
559 571 601 606 607 620 651 654
664 674 698 694 699 726 751 753
73 776 829 865 907 918 924

CUARENTA Y UN MIL

030 066 084 130 217 263 287 312
353 377 390 471 493 498 522 571
608 678 730 798 927 994

CUARENTA Y DOS MIL

100 101 114 168 186 202 235 291
296 358 361 388 422 468 388 494
503 543 553 618 706 735 742 796
898 905

CUARENTA Y TRES MIL

027 059 086 140 148 200 257 271
320 398 415 471 525 593 607 623
630 640 646 676 678 693 699 718
771 747 782 819 827 832 875 881
890 895 926 986

CUARENTA Y CUATRO MIL

087 142 256 272 277 297 373 378
395 403 488 523 643 621 661 666
688 740 775 801 823 824 904

CUARENTA Y CINCO MIL

042 055 086 158 169 212 273 298
338 409 471 477 518 596 618 684
768 883 943 947 948

CUARENTA Y SEIS MIL

070 087 182 200 245 316 323 335
372 404 552 593 609 692 697 714
728 735 751 831 838 893 894 898
923 931 953 961 985

CUARENTA Y SIETE MIL

025 032 100 140 201 211 223 287
339 342 345 353 355 417 516 538
563 656 661 723 750 781 842 888

CUARENTA Y OCHO MIL

003 004 018 028 084 085 089 157
218 273 374 417 480 501 519 542
554 705 741 750 787 795 901 955
988

CUARENTA Y NUEVE MIL

009 152 156 207 280 282 320 415
416 469 492 565 576 586 714 724
759 769 808 838 840 848 858 890
953 959

CINCUENTA MIL

031 120 131 133 200 204 253 270
292 303 311 423 427 428 483 540
562 578 603 612 624 628 640 642
700 703 704 721 764 788 792 905
877 879 887 893 914 927 934

CINCUENTA Y UN MIL

000 016 025 100 115 157 158 161
218 325 378 410 474 525 551 571
597 608 634 691 741 777 836 839
885 938 941

CINCUENTA Y DOS MIL

034 039 048 080 094 109 113 118
137 213 271 321 392 454 612 620
628 762 782 793 833 839 881 903
908

CINCUENTA Y TRES MIL

016 020 043 110 135 140 154 182
207 227 384 311 327 368 405 412
429 450 473 490 498 503 512 717
740 754 861 877 881 910 913 917
952 978 988 994.—(CIFRA).

La ropa blanca no es de hierro...

Ya es sabido que PERSIL es maravilloso para las prendas delicadas.

Pero... la ropa blanca no es de hierro y por lo mismo el presupuesto anual de sábanas, toallas, manteles, etc. convierte la ropa de colada en verdaderas prendas delicadas que deben lavarse con cuidado para que duren más.

PERSIL blanquea y desinfecta por el oxígeno natural que desprende, el cual aviva los tonos de las ropas de color. Además con PERSIL, no precisa fatigarse ni maltratar las piezas a fuerza de trabajo manual.

PARA LAVAR ROPA BLANCA Y PRENDAS DELICADAS

Persil

PRECIO V. P.
PAQUETE GRANDE PTAS. 3'95
PAQUETE PEQUEÑO PTAS. 0'99

Finas o corrientes... Persil para todas

UN CORUÑÉS EMINENTE

En el Colegio Notarial de La Coruña se activan los preparativos para el homenaje que el próximo lunes habrá de ser tributado al que fué ilustre decano y eminente figura del Foro, don José Pérez Porto. El homenaje consistirá en el descubrimiento de un busto del notable jurista y en la inauguración de una biblioteca que estará a disposición, no sólo de los notarios, sino de cuantos tengan curiosidad por los problemas del Derecho.

El señor Pérez Porto nació en La Coruña el 31 de agosto de 1853 y fué bautizado en la parroquia de San Nicolás. Falleció a los 77 años de edad, el 2 de mayo de 1930. Terminó el Bachillerato con premio extraordinario y se licenció en Derecho, en la Universidad de Santiago, el año 1874. Tenía entonces veintiún años. Perteneció a la carrera judicial y alcanzó la categoría de magistrado. Por oposición libre, obtuvo plaza de Notario en La Coruña, cargo que desempeño hasta su muerte. Simultaneó sus funciones de Notario y Abogado y ha sido decano de los dos Colegios profesionales.

Estuvo casado con doña Dolores Ardá Borrás y tuvieron dos hijos llamados José y Enrique. El primero ejerció la Medicina en El Ferrol y murió en 1911. Enrique, abogado, fué también decano del Colegio de Abogados y concejal del Ayuntamiento de La Coruña, habiendo fallecido a los 45 años de edad, en 1926. Tanto don José Pérez Porto como su hijo Pérez Ardá son hoy día citados en obras jurídicas de Derecho Civil. Nietos del señor Pérez Porto e hijos de don Enrique Pérez Ardá son don José Pérez Ardá López de Valdivieso, por dos veces alcalde de nuestra capital y a cuya iniciativa y tesonera voluntad se debe el Estadio Municipal de Riazor; es abogado, así como sus hermanos don Enrique, Juez de Primera Instancia e Instrucción en Mondoñedo, y don Santiago, Juez en Ordenes. El cuarto, don Claudio, es capitán de Ingenieros.

Esta es a grandes rasgos la sucinta biografía del coruñés, don José Pérez Porto, cuya memoria será perpetuada en el Colegio Notarial.

EN LARACHA
se vende
"EL IDEAL GALLEGO"
en el kiosco de don Jesús Negreira Rodríguez.

Sociedad

ENLACE LOPEZ GARRIDO-BARJA DE QUIROGA PAZ.—Ayer, a las once y media de la mañana, y en la iglesia parroquial de Santa Lucía, adornada con mucho gusto, fueron consagradas las nupcias de la señorita María Cruz Barja de Quiroga Paz, hija del glorioso fundador de la heroica Bandera Gallega, don Juan Barja de Quiroga, con el ingeniero naval don Manuel López Garrido.

Bendijo la unión el rector de aquel templo, don Clemente Moreira Oreiro, que celebró la misa de velaciones, en la que comulgaron los novios y los padrinos, pronunciando a su terminación una elocuente plática.

Apadrinaron a los contrayentes doña María del Rosario Garrido Bueno de López Otero, madre del cónyuge, y el teniente de Artillería don Juan Manuel Barja de Quiroga Paz, hermano de la desposada.

Testificaron el acta matrimonial por parte de aquélla, el conde de Canillas, don Manuel Losada de la Sierra, don José Vila Fano, don Carlos Paz Losada, don Jesús Molina Paz, el doctor don Manuel Corredoira, don Alejo Barja Prieto y don José M.ª Barja Paz; por la del consorte, su padre, don José López Otero, su hermano, don Jaime López Garrido, don Alberto Salgado Alba, don Dimas Pérez Torres, don Balbino Méndez Díaz, don Gabriel Pita de Veiga y don Jaime Bordini Nava.

La señorita de Barja realzaba su belleza con elegantísimo traje blanco de glasé, cuya amplia cola recogían las encantadoras niñas María de Lourdes Losada Varela y María Josefa Molina Garicano, primorosamente ataviadas; el novio vestía el uniforme del Cuerpo a que pertenece.

Después de la solemne ceremonia religiosa, durante la cual una nutrida orquesta interpretó selectas composiciones sacras, en las escuelas parroquiales, anejas a la iglesia se sirvió a la distinguida concurrencia un exquisito refrigerio.

Los recién casados, a los que deseamos muchas felicidades en su nuevo estado, salieron en viaje de bodas para Cádiz, Sevilla, Barcelona, Palma de Mallorca y Madrid. Al regreso fijarán su residencia en El Ferrol del Caudillo.

EL GOBERNADOR MILITAR CELEBRO AYER SUS DIAS.—Con motivo de celebrar sus días el general don Luis Mariñas Gallego, acudieron ayer autoridades, representaciones y gran número de jefes y oficiales del Ejército al Gobierno Militar con objeto de hacerle presente sus felicitaciones.

El distinguido jefe, que cuenta con tantas simpatías en La Coruña, departió amigablemente con sus visitantes, a los que obsequió exquisitamente.

VIAJEROS.—Se encuentran pasando unos días en La Coruña el arquitecto don Antonio Mesa Ruiz-Mateos, su esposa doña Monserrat Rodríguez Recarey y sus hijos.

Más regalos para la tómbola benéfica del Colegio Dequ dt

En el día de ayer, las monjitas del Asilo de Ancianos Desamparados, recogieron unos cincuenta regalos más para la tómbola benéfica que funcionará en la fiesta infantil del domingo, y cuyos fondos se destinarán a la citad institución.

Los numerosos regalos recibidos del comercio coruñés, que tan generosamente está contribuyendo a tan simpático fin, incluyen juguetes, prendas de ropa, perfumes, golosinas, etc.

El mejor broche....

CHAMPAN INVICTO

CAVAS PARÉS BALTÁ, S. A.
PACHS DEL PANADÉS

....Para las mejores fiestas

El Conde de la Corte no quiere que a sus toros los "afeiten"

En un diario andaluz leemos la siguiente noticia de lo sucedido en Huelva con motivo de las recientes novilladas allí celebradas. Reproducimos íntegramente lo publicado, sin comentario alguno:

"Y ya que hoy hablamos de los ganaderos, vamos a traer a nuestras columnas el siguiente comentario sobre lo sucedido recientemente en Huelva, con las reses del conde de la Corte, según lo explica "Juan de Málaga":

—Sabrá usted que en el escenario taurino ha estallado una bomba...

—No sé nada. Cuénteme usted.

—Ha sido en Huelva y con motivo de las corridas de feria.

—¿En la tierra de "Litri" ha habido corridas?

—Bueno, novilladas... En una de ellas, la primera, había anunciados novillos del conde de la Corte y en poco estuvo que no se lidiaran.

—¿Eran chicos?

—Eran grandísimos. Casi una corrida de toros. Y con fuerza. Y con pitones.

¿Por qué no se iban a lidiar entonces?

—Hombre, pues porque ha habido un detalle que tardará mucho en olvidarlo Camará. Claro que igual que a Camará le ocurriría a cualquiera.

—Acabe usted de contarme.

—El conde de la Corte mandó una corrida seria. Y con la corrida, dos mayorales para que los toros estuvieran constantemente vigilados. "Los toros míos —dijo don Agustín a sus dependientes— tienen que salir al ruedo con los pitones y las fuerzas que tienen. Y si necesitaran ustedes recurrir al auxilio de la autoridad, lo hacéis uno mientras el otro se queda a la vista de los toros".

—¡Vaya unas ideas las del conde de la Corte!... ¿Y qué pasó en la corrida?

—Pues que los toros salieron con poder y genio y que a los picadores los tiraban a la arena de cabeza y que los toreros estuvieron de cabeza toda la tarde, menos en el sexto.

—¿Los toreros eran, naturalmente, "Litri" y Aparicio?

—Claro, y el "Niño de la Isla". Con éste estuvo el público más benévolo, pero a Aparicio lo mondaron. Es verdad que no se arrimó.

—¿Y "Litri" tampoco?

—"Litri" estuvo valiente, como siempre, en su primero; pero no pudo con él. Y como además de palmas oyó pitos, en el último se la jugó y lo toreó con la muleta como si fuera un becerro. Claro que en el quinto y sexto pases el toro lo cogió y la gente creía que lo había matado. Por eso, aunque con la espada no tuvo suerte, lo ovacionaron fuerte.

Y... según cuentan las malas lenguas, parece ser que el hombre de las gafas negras ha anotado un nombre en su libreta. ¿El del señor conde de la Corte?"

Fiestas en Nelle

Hoy, sábado, darán comienzo las tradicionales fiestas en el lugar de Nelle, que tendrán de duración tres días. Dichos festejos están patrocinados por la Sociedad Cultural y Deportiva Nelle, por lo que cabe esperar que estarán muy animadas. Actuará una renombrada orquesta y lucirá una espléndida iluminación.

SE TRASPASA "BAR ROSALEDA"

General Mola, 33.-Santiago

Razón: Sr. Rodríguez, en La Arzuana, tardes de 5 a 6.

ARMADORES

Cubrir vuestras mercancías con encerados de toda marca **"REXIN"**

FABRICA DE TOLDOS Y CONFECCIONES

"REXIN"

Pardo Bazán, 4. . Teléfono 4222

Dr. BENGOCHEA

Profesor Ad. de Cirugía

CIRUGIA GENERAL

Edificio "La Espuma"

LA CORUÑA

140 Comandancia de la Guardia Civil (La Coruña)

A las diez horas del día TRES de septiembre próximo se procederá en la Casa-Cuartel de esta Capital (calle del Médico Rodríguez), a la venta en pública subasta de las armas de caza recogidas por distintas infracciones, siendo condición indispensable para poder tomar parte, hallarse en posesión del permiso de armas correspondiente.

La Coruña, 25 de agosto de 1950.

EL TTE. CORONEL PRIMER JEFE

Toros

Triunfo de Juanito Posada y Pepe Escudero, en Noya

NOYA, 25.—Tarde desapacible, pero que había de ser memorable por la gran corrida que nos ofrecieron Posada y Escudero.

El Ganado de Gabriel González tuvo presencia y casta, y los dos espadas actuaron con valentía y ganas de agradar.

Posada recoge al primer toro con unas verónicas muy ceñidas que se aplauden. Se le ponen al toro dos pares y medio de banderillas. Posada muletea por derechazos y naturales, y sigue con manoletinas inmejorables y molinetes de rodillas. Un pinchazo y media que basta. Ovación, vuelta al ruedo, y salida a los medios. El público pide la oreja, que el presidente no concede.

En su segundo, veroniquea con mucho lucimiento. También Escudero es aplaudido en quites. Banderilleado el bicho medianamente, coge Juanito la muleta con la derecha y, citando desde lejos, da unos pases ceñidísimos que se ovacionan; luego se adorna de rodillas y queda mirando a los tendidos Más derechazos escalofriantes, y liga después varios naturales con el de pecho. El público presencia la faena de pie. Cuadra al toro y agarra una estocada al volapié, de la que dobla el toro. Ovación inmensa, dos orejas y vuelta al ruedo.

Escudero, en su primero, segundo de la tarde, lancea por gaoneras muy ceñidas. Un par y medio, saliendo perseguido el último banderillero. Empieza la faena de muleta el diestro con pases por alto, y sigue con una tanda de naturales que liga con el de pecho, estatuarios y molinetes. Un pinchazo y media que basta. Ovación, vuelta y saludos.

En el que cierra plaza, lancea ceñido con el capote a la espalda, y es aplaudido también al veroniquear en quites. Un par bueno y otro regular. Realiza una faena variada con naturales, de pecho, estatuarios, más naturales, molinetes y rodillazos. El público pide la oreja antes de que el diestro entre a matar. Se perfila Escudero y agarra una formidable estocada que tumba al toro. Ovación grande, dos orejas, rabo y dos vueltas al ruedo.

Los dos matadores fueron llevados a hombros hasta el hotel. La corrida ha sido como no se recuerda en estos últimos años.—**Busto Rodríguez.**

* * *

Es grande la expectación que reina para la corrida del domingo, en la que alternarán Juanito Posada y Lagartijo.

El lunes, día 28, se celebrará una nueva corrida a beneficio del Hospicio de esta villa, en la que el matador Manolo Escudero y su hermano Pepe matarán cuatro novillos, desinteresadamente, en favor de los asilados. El rasgo de estos matadores ha sido muy elogiado por todos los noyeses.

EN ALCALA DE HENARES

ALCALA DE HENARES, 25. — Corrida de feria. Media entrada. Toros de Pérez de la Concha.

Paco Muñoz torea por verónicas a su primero. Faena por naturales muy valiente, intercalando molinetes y rodillazos. Otros pases y mata de una estocada y descabello. Ovación. En su segundo hace faena por redondos, manoletinas y de otras marcas, muy valiente. Un pinchazo. Palmas.

Manolo González torea a su primero por verónicas con los pies juntos. Palmas. Faena por naturales y otros pases de distintas marcas. Mata de una estocada. Ovación, vuelta y saludos. En su segundo da pases en redondo, manoletinas, saliendo achuchado en una de ellas. Una estocada. Palmas.

Manolo Carmona, en su primero, torea por chicuelinas. Palmas. Da pases de muleta voluntariosos, destacando manoletinas. Mata de una gran estocada. Ovación, oreja, vuelta y saludos. En el que cierra plaza hace faena por redondos y naturales y mata de una estocada. Ovación, vuelta y saludos.—(CIFRA).

ALMAGRO, 25. — Lleno completo. Novillos de Garro y de Díaz Guerra, para Aparicio, Litri y Enrique Vera.

Aparicio escuchó aplausos al lancear a su primero. Con la muleta hace faena voluntariosa para un pinchazo y una estocada. Aplausos. En su segundo está breve con la muleta y sin lucimiento. Mata de media y descabello.

Litri en su primero es aplaudido al lancear. Faena por alto y derechazos, para un pinchazo y estocada. En su segundo hace una faena sin lucimiento, para varios pinchazos y descabello. Pitos.

Vera lancea valiente a su primero. Inicia la faena con estatuarios y derechazos. Gran ovación. Sigue con naturales que liga con el de pecho. Ovación y música. Manoletinas y pases de todas las marcas. Mata de una estocada. Gran ovación, dos orejas, rabo y vuelta al ruedo. En el que cierra plaza está brve y voluntarioso para un pinchazo y una estocada que basta. Aplausos.—(CIFRA).

Arturo Alessandri, ex-presidente de Chile, ha fallecido

SANTIAGO DE CHILE, 25.—Ha fallecido el presidente del Senado y eminente político chileno, Arturo Alessandri Palma, a consecuencia de un ataque al corazón. Tenía 81 años y había sido Presidente de la República.

El Gobierno decretó duelo nacional durante tres días. Quedan suspendidas todas las actividades, festejos y ceremonias oficiales en el transcurso de cinco días. Igualmente serán suspendidas todas las actividades deportivas. —(EFE).

Desde las seis de la mañana pue... usted adquirir

EL IDEAL GALLEGO

en Santiago de Compostela

Sombreros para el otoño e invierno

A pesar de las prohibiciones del Comité de la Alta Costura de París, impidiendo la difusión de los modelos, que harán perder la cabeza a las mujeres sin cubrírsela del todo, en el Otoño e Invierno próximos, se empiezan a conocer los sombreros creados por las grandes casas de modas. Los que reproducimos, el primero de inspiración "coreana", fué lanzado por Olga Mattlé en Londres, y el segundo, en la villa "lumiere", por Rose Valois, está confeccionado y bien combinado en tejidos azul y blanco, y responde, ignoramos por qué, al nombre de "Atlas".

PLAZA DE TOROS-LA CORUÑA

EL VIERNES 1 DE SEPTIEMBRE

EXTRAORDINARIA NOVILLADA

6 TOROS DE SAMUEL HERMANOS, DE ALBACETE

ESPADAS:

Antonio ORDOÑEZ - Pablo LOZANO

MANOLO VAZQUEZ

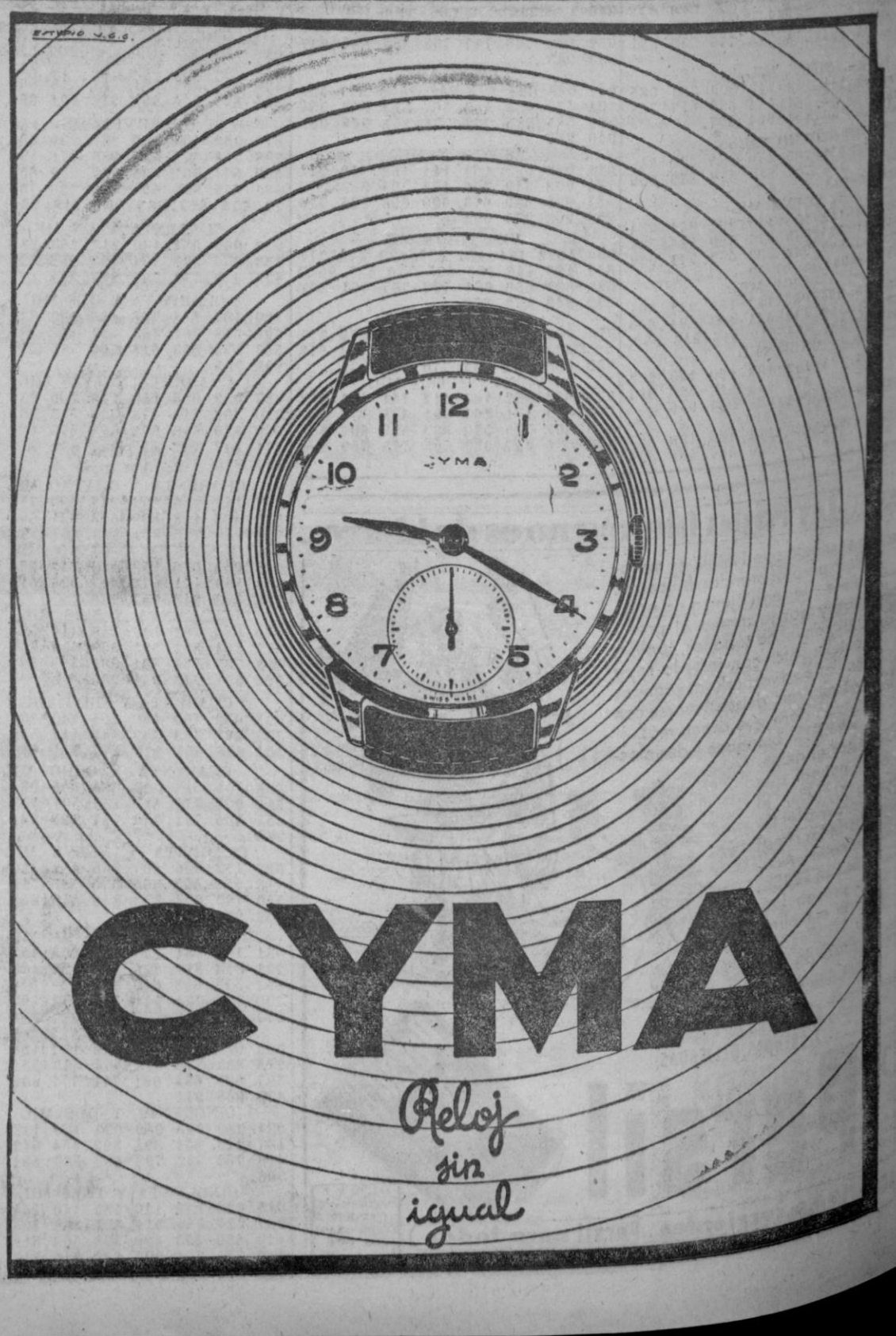

Deportes

Don Manuel Valdés Larrañaga, Presidente de la F. E. de Futbol

SAN SEBASTIAN, 25.—En la reunión celebrada por el Consejo de la Delegación Nacional de Deportes se acordó el nombramiento de presidente de la Real Federación Española de Futbol recayendo en don Manuel Valdés Larrañaga, actual Vicesecretario general de Secciones del Movimiento. Don Manuel Valdés sustituye al señor Muñoz Calero, que hasta ahora ostentó la presidencia del organismo futbolístico, la que deja por considerar incompatible dicho cargo con el que pasará a desempeñar en la FIFA.

TENIS

ALONSO ZATO venció a Barreiro

Solamente pudo disputarse ayer uno de los tres partidos anunciados correspondientes al torneo de primera categoría, ya que empezó a llover y no hubo forma de celebrar los demás.

Don Luis Alonso Zato, que interviene esta temporada por primera vez en la máxima categoría local, consiguió un destacado triunfo frente a Ramón Barreiro, al que venció después de un partido muy reñido, por 6-4 y 6-3.

En las eliminatorias del torneo de primera categoría, que se disputaron por la mañana, se registraron los siguientes resultados técnicos: Luis Miranda eliminó a Carlos Canel, por 6-2, 6-3; Fernando Molina a Luis Ferrer, por 6-1 y 7-5; Alvaro Urgoiti a Fernando Montoto, por 6-3, 3-6 y 7-5, y Jaime Dorrego a José García Morales, por 6-4 y 6-4.

PARTIDOS PARA HOY

A las 10: Pedro Urquijo-Ramón Ferrer.

A las 11: Héctor Guimaraens-Martínez.

A las 12: Carlos Dorrego-Jaime Dorrego.

A la 1: Diego Vela-Vázquez Molezún.

A las 2: José María Guimaraens Castillo.

A las 5'30: Enrique Guyat-Juan Ferrer.

A las 6'30: Carlos Allones-Emilio Ferrer.

Lithines Gustin del Dr.
para mineralizar el agua
DIGESTIVA GASEOSA • ALCALINA

LALIN
GRANDES TIRADAS DE PICHON
Días 26, 27 y 28
15.000 pesetas
Todos los premios, con copa de ley. Pichones zuritos.

RELOJES SUIZOS
A PLAZOS Y AL CONTADO
LA CASA MAS ANTIGUA
GRANDES FACILIDADES PAGO
ENVIO POR CORREO HASTA SU DOMICILIO
PIDA CATALOGO GRATIS.
COMERCIAL RELOJERA SUIZA
Apartado 66.-ZAMORA

IX VUELTA CICLISTA A ESPAÑA
GRAN PREMIO "IBERIA RADIO"

Capó se proclamó vencedor absoluto de la novena etapa, a pesar de que Bernardo Ruiz llegó el primero a Zaragoza

El fuerte calor no impidió la enconada lucha, desarrollada a una media horaria de 37 kilómetros

ZARAGOZA, 25.— En la primera parte de la etapa de hoy, de Pamplona a Tudela, destacó la magnífica actuación del corredor Bernardo Capó, que salió de Pamplona en quinto lugar y llegó a Tudela el primero con una ventaja de casi tres minutos sobre su inmediato seguidor, ventaja que le valió el proclamarse vencedor de toda la etapa.

La salida de Pamplona se dió de tres en tres minutos, y la carrera constituyó una gran lucha entre todos los corredores, pese al sofocante calor que reinaba. También en la segunda mitad de la prueba de Tudela a Zaragoza se corrió a buen tren.—(ALFIL).

LA ESCAPADA DE RUIZ

ZARAGOZA, 25.— Se ha corrido hoy la décima etapa de la novena Vuelta Ciclista a España, Pamplona-Zaragoza, dividida en dos partes, con dos horas de descanso en Tudela. La primera parte de la etapa fué ganada por Capó, que alcanzó una media horaria de 37,400 kilómetros.

Después de descansar los corredores dos horas en Tudela iniciaron la segunda parte de la etapa a las tres y media de la tarde.

Inicialmente se produce una escapada de Serra y Mesa que es rápidamente neutralizada por el pelotón. Más tarde, es Bernardo Ruiz el que se destaca, seguido de cerca por Evans, los que consiguen una ventaja de hasta siete minutos. No obstante, son alcanzados asimismo por el pelotón, hasta que a 30 kilómetros de Tudela, Ruiz emprende otra escapada que esta vez da resultado pues consigue despegarse del resto del pelotón, aunque seguido de cerca por Evans. Y ésta es la posición que se mantiene ya a pocos kilómetros de la meta de llegada.—(ALFIL).

CAPO VENCEDOR DE LA ETAPA

ZARAGOZA, 25.—El vencedor absoluto de la etapa Pamplona-Zaragoza de la novena Vuelta Ciclista a España ha sido Bernardo Capó, merced a la ventaja conseguida en la primera parte de la etapa y que ha contrarrestado la que le han sacado en la segunda.

A las seis y veinte de la tarde llegó a la meta de Zaragoza Bernardo Ruiz, destacado del resto de los corredores. Cinco minutos después llegó el belga Evans, asimismo destacado del resto del pelotón, y a continuación llegaron varios corredores capitaneados por Serra, Parra, el italiano Ridolfi, García, Walkiers, Coll y Bover. El último en entrar ha sido el madrileño Fuertes.—(ALFIL).

CLASIFICACIONES PARCIAL Y TOTAL DE LA ETAPA

ZARAGOZA, 25.— Clasificación de la semi-etapa Pamplona-Tudela contra reloj: 1.º, Bernardo Capó, 2 horas, 29 minutos 14 segundos; 2.º, Ridolfi; 3.º, Mesa, y 4.º, Trobat.

BERNARDO CAPO, vencedor en la etapa de ayer Pamplona-Zaragoza

Clasificación de la etapa Pamplona-Zaragoza (176 kilómetros):

1.º, Capó 5 horas, 22 minutos, 7 segundos; 2.º, B. Ruiz, 5-23-39; 3.º, Ridolfi, 5-25-09; 4.º, Evens; 5.º, Mesa; 6.º, Trobat; 7.º, Serra; 8.º, García; 9.º, Gelabert, y 10.º, Blanco.—

* * *

Clasificación de la segunda etapa Tudela-Zaragoza (83 kilómetros):

1.º, Bernardo Ruiz, 2-40-48; 2.º, Evans, 2-46-27; 3.º, Serra, 2-52-16; 4.º, Parra, 2-52-58; 5.º, Ridolfi, igual tiempo; 6.º, V. García; 7.º, Bruna; 8.º, ex aequo, Walkers, Gelabert, E. Rodríguez, M. Rodríguez, Capó, Trobat, Mesa, Blanco, Loroño, Mancisidor, Expósito, Sánchez, Peregrina, Alemany, Miró, Coll y Bover.—(ALFIL).

CLASIFICACION GENERAL

ZARAGOZA, 25.— Clasificación general después de la décima etapa:

1.º, Emilio Rodríguez, 49 horas, 58 minutos, 44 segundos; 2.º, Capó; 3.º, M. Rodríguez; 4.º, Serra; 5.º, B. Ruiz; 6.º, Ridolfi; 7.º, Drei; 8.º, Mesa; 9.º, Gelabert; 10, Expósito; 11, Loroño; 12, Mancisidor; 13, Blanco; 14, Evens, y 15, Huergo.—(ALFIL).

* PARIS, 25. — Los ladrones han asaltado el domicilio de Georges Charnay, en Enghien, cerca de París, y se han apoderado de joyas por valor de 1.300.000 francos.

Con éste han sido ocho los robos de joyas realizados en Francia durante el mes de agosto.—(EFE).

LA VUELTA CICLISTA A ESPAÑA

BRILLANTE ACTUACION DE LOS CORREDORES GALLEGOS

Se han corrido tres etapas más, desde que fueron publicadas nuestras primeras impresiones respecto a la "IX Vuelta Ciclista a España" y, en ellas, los corredores gallegos continuaron afianzando sus posiciones de extrema vanguardia: Emilio Rodríguez de "leader" y su hermano Manolo en el segundo lugar.

Todo parece indicar que, de no surgir algún imprevisto desgraciado, nuestros paisanos llegarán al final vencedores. No eran infundadas las esperanzas que reflejábamos en nuestro anterior comentario.

Galicia ha vuelto a ser excluida de la "Vuelta Ciclista a España"; pero Galicia participa, se impone y manda en esa competición.

OSBORNE
marcha también en cabeza, venciendo a sus rivales en todas las etapas.

OSBORNE
no encuentra seguidor que pueda inquietarlo.

COÑAC OSBORNE

¡Lea y entérese!

LAS PREGUNTAS DE BENITO DIAZ

Una de las preguntas que Benito Díaz hizo en el reciente Cursillo de Preparadores celebrado en Burgos, fué la siguiente.

—A ver, dígame usted cuanto sepa del cepillaje y conservación del balón.

Y cuando ya el alumno preguntado, estaba cansado de hablar sobre la forma de usar el cepillo para quitar el barro a la pelota, y de citar la forma de engrase más conveniente, el profesor intervino para aclarar.

—No es esto precisamente. Cepillaje del balón consiste en avanzar con el esférico pegado al pié, cepillándolo constantemente con la parte lateral exterior del mismo. Y el cuidado consiste en proteger el balón con el cuerpo, despistando al contrario sobre la jugada a improvisar, según su reacción...

Así nos explicamos que los alumnos hablen del "Tio Benito", calificándolo como el profesor "hueso" del Cursillo.

LOS NIÑOS GRATIS AL FUTBOL

La Asociación de Futbol Argentino, ha dispuesto que los niños menores de doce años no paguen entrada en las canchas de futbol. Asimismo se reservarán sitios especiales para que puedan presenciar los encuentros. La decisión fué adoptada ante una petición de la señora Eva de Perón.

He aquí una disposición que debía de ser imitada para implantar en los demás países o por lo menos en España, donde ya los "peques" menores de doce años muestran más afición por el futbol que los mayorcitos.

FLORES EN LA TUMBA DE ALBERTY

Ya saben nuestros lectores que el Granada acaba de fichar a dos jugadores húngaros que se llaman Otto y Lickers. Tras firmar su ficha por el club granadino, lo primero que hicieron los dos muchachos magyares, fué dirigirse en unión de varios directivos al Cementerio de la ciudad, donde depositaron un ramo de flores en la tumba del jugador húngaro que fué del Granada, Alberty.

Con este motivo se recuerda la presencia del famoso guardameta en España, donde supo granjearse las simpatías de todos los públicos, y el afecto de sus compañeros, con los que triunfó plenamente en defensa de los colores de varios clubs españoles.

H.

Concurso HOJAS de AFEITAR IBERIA

PREMIOS
1.º Radiogramola "INVICTA" con mueble
2.º Máquina de coser "SIGMA" secreter mod. 100-7
3.º Máquina de escribir portatil "HISPANO-OLIVETTI"
Y 10 premios más de 500 Ptas. cada uno.

En cada estuchito de 10 hojas de afeitar IBERIA, que se expenden en el mercado, encontrarán el boleto con las instrucciones necesarias para participar en este extraordinario concurso. Si no encuentra el boleto en su estuchito, exíjalo a su expendedor.

PREMIOS
1.º

2.º
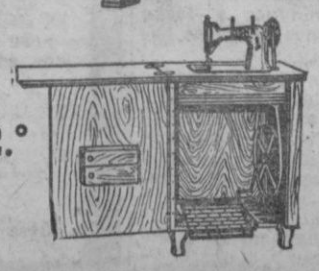
3.º
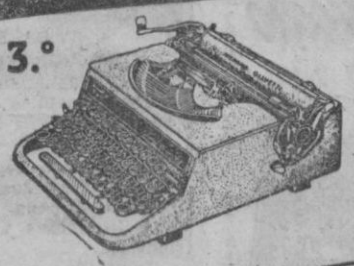
4.º a 13.º
500 ptas. cada uno

Cétiro Acanalada

LA NUEVA HOJA DE AFEITAR INSUPERABLE

GONZALEZ FICHO POR EL DEPORTIVO

El domingo, partido de entrenamiento

Después de tantos comentarios, idas y venidas, el "caso" González ha tenido una solución satisfactoria para todos, y desde ayer tarde el defensa lateral coruñés es jugador deportivista.

Tras haber cumplido su promesa de ir a realizar una prueba con el Celta, el chico mostró una vez más su deseo de—como nos manifestó en la entrevista de ayer—jugar en el Deportivo. Mantuvo a primera hora de la tarde de ayer una conversación con el secretario deportivista señor Quiroga de Abarca. y éste expuso a la Junta Directiva lo tratado con González. Se llegó a un completo acuerdo con el citado jugador, y horas más tarde firmaba su compromiso con el Deportivo, que lo liga al club blanquiazul por cinco años.

Nos satisface plenamente que se haya llegado a esta solución, que beneficia a jugador y club, porque además supone el enrolamiento de otro elemento local en las filas deportivistas. González puede ser uno de los jugadores destacados en la próxima temporada, ya que clase y facultades no le faltan.

PARTIDO MATUTINO

En vista de que ha sido imposible concertar un partido para el próximo domingo, se ha decidido organizar un encuentro de entrenamiento entre dos conjuntos blanquiazules, que se celebrará a las once y media de la mañana y al que podrán asistir todos los socios del club.

En este partido los equipos alinearán de la siguiente forma:

A.—Lestón; Botana, Ponte, García; Dieste, Carlos; Tino, Oswaldo, Corcuera, Moll y Gómez.

B.—Pita; González, Tomé, Docampo; Juananco, Guimerans; Paseiro, Lechuga II, Vélez, Maristany y Marquínez. Como suplentes están citados Floreal y Rotko.

También ha habido que desistir de jugar con el Plus Ultra el próximo día tres, ya que este equipo tiene concertado otro encuentro para esa fecha. Por ello se celebrará el partido con el Ferrol.

MUY AVANZADAS LAS NEGOCIACIONES CON MILLAN

Ayer se han continuado las conversaciones con el jugador granadino Millán, y hoy seguramente podrá saberse definitivamente si el defensa internacional vestirá la camiseta blanquiazul en la próxima temporada. Desde luego las gestiones van por buen camino ya que él, además, ha mostrado grandes deseos de venir a La Coruña. Solamente habrá que ponerse de acuerdo en una pequeña diferencia económica.

De venir Millán, posiblemente habría modificaciones en la retaguardia deportivista que beneficiarían mucho al equipo, pues los cambios supondrían un refuerzo—al mismo tiempo—para otras líneas.

RAFAEL FRANCO LLEGARA EL DIA PRIMERO

Ya se sabe con certeza que Rafael Franco llegará a Vigo el próximo día primero de septiembre. Tomó el barco el pasado día 16 y ha anunciado que estará en España en la fecha indicada.

HERRERITA declarado en rebeldía

OVIEDO, 25.—Ha sido declarado en rebeldía el jugador internacional Herrerita, pues no se ha presentado a varios requerimientos que por la Directiva y el entrenador se le han hecho. Todos los restantes jugadores prosiguen sus entrenamientos. Parece que en breve firmará por el Oviedo el jugador del Barcelona Canals creyéndose también probable que lo haga Cervero.—(ALFIL).

S. VAZQUEZ ENTRENA YA EN BALAIDOS

Ha efectuado su primer entrenamiento en Balaidos, el nuevo jugador céltico Santiago Vázquez, que jugó la pasada temporada en el Tarragona. Vázquez tiene actualmente 25 años y juega indistintamente en cualquiera de los dos puestos de interior.

SANS FICHO CON EL SAN ANDRES

BARCELONA, 25.—El que fué medio centro del Español y jugador del Barcelona y Gimnástico de Tarragona, Sans, ha firmado su compromiso por el San Andrés, nuevo equipo local de Segunda División.—(ALFIL).

BOXEO

LA VELADA DEL C. C. Y DEPORTIVO DE SANTA LUCIA

En la velada de boxeo celebrada por el Centro Cultural y Deportivo de Santa Lucía, se dieron los siguientes resultados:

Chamorro venció a César por abandono de éste en el segundo asalto. La pelea entre Bartos y Souto hubo que decidirla por sorteo, según establece el reglamento del Marathon para casos de igualdad de puntuación. Correspondió la victoria a Souto.

Tras un combate muy reñido Viya se proclamó vencedor a los puntos de Martín. Otra victoria de las conseguidas en la reunión fué la que logró Francisco sobre Luis, a los puntos.

En combate de veteranos, y ante la ausencia de Chuco que era uno de los contendientes, boxearon en plan de exhibición Pantera y Baliña.

En el combate de fondo pelearon Gabriel y Fernando Crespo. Ambos púgiles demostraron encontrarse en buena forma. Resultó ganador Gabriel a los puntos.

LOS EQUIPOS JUVENILES DEL DEPORTIVO

El Deportivo ha citado, para que se personen en el Estadio los próximos días, a setenta muchachos de los que empezaron a entrenar con Scopelli, con el fin de formar los equipos juveniles que participarán en el campeonato que organiza la Federación. Se encargarán de la preparación de estos conjuntos Rodrigo, Jerónimo Díaz, Chacho y Rotko.

La popular fiesta de los Caneiros, celebrada ayer

Con gran concurrencia de romeros y mucha animación se celebró ayer la popular fiesta de los aCneiros. La Comisión de Fiestas y las principales autoridades coruñesas habían sido invitadas por la Corporación de Betanzos, que aguardaba su llegada a la ciudad del Mandeo.

Tras de organizarse la procesión de barcas, que se hallaban profusamente engalanadas con guirnaldas y farolillos a la veneciana y ramajes, se disparó profusión de fuego de aire, en tanto la población dispensaba una cariñosa despedida a los expedicionarios.. Después del dilatado recorrido hasta los Caneiros, al través de las pintorescas márgenes del río que se hallaban pobladas por una alegre multitud que se había desplazado a ellas para gozar de los encantos de la jira campestre y de las famosas "merendiñas", llegaron los excursionistas al lugar de la romería.

El bosque que le sirve de escenario se hallaba completamente abarrotado de público, predominando el elemento joven que se entregaba a las delicias del baile y daba rienda suelta a su euforia. Después de recorrer durante un buen rato y de solazarse con las incidencias de la fiesta, regresaron los excursionistas a bordo de las barcas, en donde se celebró el típico yantar. Por cierto que en este momento descargó un fuerte chaparrón que se había de prolongar durante largo rato y que se había de encargar de aguar el final de la fiesta.

El regreso hasta Betanzos se hizo en medio de la mayor lentitud, ya que era grande el número de barcas que cubrían casi todo el curso del río. Alrededor de la una de la noche llegaron los expedicionarios a Betanzos, en donde se disparó variado fuego de artificio. Una animada romería en la Plaza de García Hermanos puso un brillante fin a esta pintoresca fiesta que dejó grato recuerdo a todos los asistentes.

NUESTRA FE

SANTO DEL DIA

San Ceferino, Papa y Mártir

Sucedió a San Víctor en el Trono pontificio. Defendió con gran tesón el dogma de la unidad de Dios y de la Trinidad de personas. Después de gobernar la Iglesia durante diecisiete años, murió en el 217.

CULTOS

IGLESIA DEL SAGRADO CORAZON.— Hijas de María: Hoy a las 9, misa con sabatina. A las 8, Oficio Parvo de la Inmaculada.

Deben procurar venir todas a estos actos de la Congregación trayendo la cinta.

IGLESIA PARROQUIAL DE SANTA LUCIA

CONGREGACION DE NUESTRA SEÑORA DEL PILAR.— Hoy sábado, día 26, a las 8 de la tarde, tendrá lugar la vela a la Santísima Virgen.

Mañana, domingo, a las 9, Misa de Comunión, celebrándose a las 7'30 de la tarde, los ejercicios vespertinos con exposición de S. D. M.

Se encarece a los congregantes y demás fieles la asistencia a estos cultos.

Notas necrológicas

En su casa de Pazo Bello, falleció rodeado de la veneración de sus deudos y del respeto y consideración generales, don Pedro Canedo Suárez, que supo crearse una familia modelo en todos los órdenes, en la que figuran varios hijos consagrados al servicio de Dios. A la afligida viuda del finado caballero cristiano, a sus descendientes y singularmente a su hijo don Luciano Canedo Mariño, coadjutor que fué de Santa María y Santiago de esta ciudad, donde cuenta con tantas simpatías y afectos, ecónomo de Ares y que actualmente desempeña el cargo de párroco de Valga (Pontevedra), les testimoniamos nuestro más sentido pésame por la irreparable pérdida, rogando a los lectores de EL IDEAL GALLEGO una oración en sufragio del extinto.

†

LA SEÑORA

DOÑA JOSEFA PEREZ PAZOS

Falleció cristianamente a los 90 años de edad, después de recibir los Santos Sacramentos y la Bendición de Su Santidad. — R. I. P.

Su apenado esposo don Tomás Gil Núñez; hijos José y Manuella; hijos políticos Amalia Domínguez y Jesús Díaz Gil; nietos, sobrinos, y demás parientes,

RUEGAN a sus amistades su asistencia a la misa de ánimas, el domingo, a las siete y media, y al funeral que se celebrará el martes, 29, a las once horas, en la iglesia de Santiago; así como a la conducción del cadáver, que tendrá lugar hoy, a las cinco, por lo que les quedarán agradecidos.

Casa mortuoria: **Sinagoga, 18 y 20** (Gran Funeraria)

Ataque contra la última cabeza de puente comunista en el río Naktong

Veinte comisarios políticos se pasaron a las filas yanquis

CON LA SEGUNDA DIVISION NORTEAMERICANA EN EL FRENTE DEL NAKTONG, COREA, 25. — Tropas de refresco norteamericanas han lanzado un ataque coordinado encaminado a aplastar la última cabeza de puente comunista de la orilla oriental del río Naktong, anuncia un portavoz militar. —(EFE).

DESERTORES DE LAS FILAS ROJAS

TOKIO, 25.—Veinte "oficiales políticos" de Corea del Norte han desertado, pasándose a las fuerzas norteamericanas, según ha informado hoy un portavoz del cuartel general del general Mac Arthur. El portavoz ha manifestado que estos "oficiales políticos" están destinados a mantener la moral en las compañías rojas [illegible] que se desconocen las causas por las que han desertado, pero que se supone que estos individuos recibieron entre el elemento intelectual, ya que han podido sufrir la vida comunista.—(EFE).

SOLDADOS INGLESES PARA COREA

HONGKONG, 25.—Han comenzado a embarcar a bordo del portaviones "Unicorn" los soldados del primer regimiento de Middlesex, con destino a Corea. Cuando embarcaban una banda de música interpretaba marchas militares y el número de curiosos en los muelles considerable.—(EFE).

†

EL SEÑOR

D. Pedro Canedo Suárez

FALLECIO ANTEAYER EN SU CASA DE PAZO-BELLO (COIRO-LARACHA), A LOS 77 AÑOS DE EDAD

Confortado con todos los auxilios espirituales

D. E. P.

Su viuda, doña Generosa Mariño Varela; hijos, don Luciano (párroco de Valga-Pontevedra), Sor Jesusa y Sor Francisca (Hijas de la Caridad), doña Josefa, doña Dolores, don Vicente, doña Celia, don Claudio y don Antonio; hijos políticos, don Ramón Velo, doña Celia Mariño, doña Cándida Buño y doña Obdulia Fernández; hermanos, nietos, sobrinos y demás familia,

SUPLICAN una oración por su eterno descanso y la asistencia al acto del sepelio que tendrá lugar hoy, a las once, así como también a los **funerales** que se celebrarán el próximo martes, día 29, a las once, en la iglesia parroquial de Coirós, favores por los cuales les quedarán eternamente agradecidos.

†

LA SEÑORITA

Manuela Abella Lema

FALLECIO EN EL DIA DE AYER

R. I. P.

Sus hermanos doña Rosa, don Benigno, don Alejandro, don Augusto y don José (ausente); hermanos políticos, sobrinos, y demás parientes,

RUEGAN a sus amistades y personas piadosas encomienden su alma a Dios, y asistan a la conducción del cadáver al Cementerio de esta villa, que tendrá lugar a las 19 horas del día de hoy, por cuyo favor anticipan gracias.

CORCUBION, 26 de agosto de 1950.

†

LA ILUSTRISIMA SEÑORA

Doña Elvira Naya y Real

Viuda del Ilmo. Sr. D. Francisco Ponte y Blanco

Falleció el día 24 del actual, a los 89 años de edad, fortalecida con los Santos Sacramentos y la Bendición Apostólica

D. E. P.

Su Director espiritual; sus sobrinos, demás familia, y su fiel sirviente

SUPLICAN una oración por su alma, y la asistencia a los funerales, a las once horas del día de hoy, y a las Misas Gregorianas que se celebrarán, a partir de esta fecha, a las nueve, en la Capilla de la Santísima Virgen de los Dolores, de la Iglesia Parroquial de San Nicolás.

†

EL SEÑOR

DON LUIS MORENO PEINADO

SECRETARIO DE LA FUNDACION "AMBOAGE"

FALLECIO, DESPUES DE RECIBIR LOS SANTOS SACRAMENTOS

D. E. P.

Su esposa doña Sara Couceiro López; hermanos, hermanos políticos, sobrinos, primos, y demás familia,

SUPLICAN a las personas de su amistad y piadosas se sirvan encomendar a Dios el alma del finado, y asistan a los funerales que se celebrarán hoy, sábado, día 26, a las diez y media de la mañana, en la Iglesia parroquial de Nuestra Señora del Socorro, y a la conducción del cadáver al Cementerio, acto que se verificará a las [illegible] por cuyos favores anticipan gracias.

Casa mortuoria: ESPARTERO, 35.

El Ferrol del Caudillo, 26 de agosto de 1950.

ADUANAS

ACADEMIA FERNANFLOR
Director: Don Angel Rubio.
Curso: 1 de septiembre
6, Fernanflor, 6. -- Madrid

SUCESOS

HERIDO EN AGRESION

Anoche, a las doce, se suscitó una discusión en el segundo piso de la casa número 38 de la calle del Arenal, en el que habita como inquilino ... Zapatero Rodríguez, de 39 años, viviendo también en el citado domicilio Jaime Morás Mantiñán, en concepto de realquilado.

A consecuencia de la discusión, este último agredió con arma blanca a ... Zapatero que fué asistido en la Casa de Socorro del Hospital de una herida inciso-contusa de 5' centímetros de extensión que interesa hasta ... en el tercio superior de la ... maternal.

Se calificó su estado de pronóstico reservado y una vez asistido pasó a su domicilio.

JOVEN CON QUEMADURAS

En la Casa de Socorro del Hospital fué asistido ayer el joven Francisco Fernández Mariñán, de 18 años de edad, vecino de la calle del Progreso número 25, segundo, que se produjo quemaduras de carácter leve en ambas manos cuando manipulaba con una cafetera.

También fué curado ayer en el mencionado Centro benéfico el niño Carlos Ocampo Varela, de 5 años, que cuando se encontraba jugando en la calle sufrió casualmente una herida incisa en el brazo derecho, de carácter leve.

HURTO DE 28 KILOS DE HABAS Y DE VARIAS PRENDAS DE ROPA

Durante la madrugada de ayer entraron unos desconocidos en el domicilio de Francisco Salgueiro Cristóbal, sito en Vereda del Polvorín número 51, bajo, apoderándose de 28 kilos de habas y de varias prendas de ropa por un valor global de 500 pesetas.

Los ladrones cometieron el robo penetrando por una ventana que da acceso a la habitación en la que se encontraban los efectos sustraídos descorriendo el pasador de la citada ventana a través de un cristal roto.

EL ACCIDENTE DEL "RAPIDO DE ARMENTON"

Se encuentran muy mejorados los heridos a consecuencia del accidente automovilístico ocurrido el pasado jueves al coche de línea "Rápido de Armentón", en la carretera de Arteijo.

Parte de las personas que les prestaron sus primeros auxilios y que ... en nuestra información ... fueron auxiliados también por los ocupantes de un automóvil procedente de Corme que pasó momentos después de ocurrir el accidente por el lugar del suceso. En dicho coche viajaba también un sacerdote que prestó los auxilios espirituales a los heridos y que administró el Sacramento de la Extremaunción al herido que falleció momentos antes de llegar a La Coruña.

DOS AHOGADOS

LAS PALMAS, 25. — Al pretender bañarse en un estanque de cuatro metros de profundidad, sin saber nadar, han perecido ahogados los jóvenes de la ciudad de Telde, Lorenzo y Manuel Suárez Suárez, de 22 y 16 años, respectivamente. Dos hermanos más pequeños presenciaron el trágico suceso.—(CIFRA).

UN CADAVER EN EL ESTANQUE DEL RETIRO

MADRID, 25.—El cadáver de un hombre ha sido hallado en el estanque del Retiro. El ahogado ha sido identificado por el Juzgado de guardia que ordenó el levantamiento del cadáver, resultando ser Mariano Gracia Doir, de 49 años de edad, domiciliado en la calle del Pez, 2-. Se ignoran las causas de la muerte.—(CIFRA).

MADRID AL HABLA

(CONTINUACION DE OCTAVA)

gentina en España. El Dr. Escobar ha pasado unos días entre nosotros y marcha mañana a Lisboa, desde donde emprenderá su viaje de regreso a Buenos Aires. Hemos tenido ocasión de saludarle y de hablar con él extensamente. Viajero infatigable, el diplomático argentino, que tantos amigos tiene en este país, acaba de recorrer casi toda Europa. Ha recogido infinidad de impresiones, de anécdotas, de datos acerca de cómo se vive hoy en el viejo Continente, de cuáles son sus esperanzas. "Volando sobre el Mundo", será el título del nuevo libro, en el que recogerá todas estas impresiones de primera mano, algunas de alto valor documental e informativo. Aquellas, por ejemplo, que se refieren a su paso por Viena, a la vida en aquellos países de Europa que están gobernados por varias potencias. No es cosa de entrar en detalles, pero sí podemos adelantar que "Volando sobre el Mundo" será un trabajo del máximo interés, al par que tan ameno como todos los que han salido de la pluma de su autor, que a su inteligencia une una arrolladora simpatía.

UN OBISPO CHINO EN MADRID

Otro viajero ilustre es el señor Arzobispo de Nanking, Mons. Yu-Pin Llegó en avión, procedente de Roma, y estará aquí en Madrid alrededor de ocho días, para ponerse en contacto con sacerdotes y seminaristas chinos que, a tal efecto, se han trasladado a nuestra capital desde los diversos puntos de España en que residen. Esos compatriotas del prelado chino, a los que se han unido algunos universitarios seglares que habitualmente viven en España—en total son cerca de sesenta los que se han concentrado en Madrid con motivo de este viaje—permanecerán aquí mientras esté entre nosotros el Arzobispo de Nanking, Monseñor Yu-Pin, que viene acompañado de su secretario y de dos personalidades seglares de su misma nacionalidad, reside accidentalmente en Nueva York, en tanto se mantenga la crítica situación del Extremo Oriente.

HOMENAJE POSTUMO AL "MALETILLA DESCONOCIDO"

La idea de celebrar un festival taurino en homenaje al maletilla que recientemente apareció muerto, cosido a cornadas, en un cerrado del término de Sevilla, ha sido acogida aquí, entre los aficionados, con gran complacencia. Parece ser que en Sevilla han sido varios los toreros que se han ofrecido a torear a beneficio de los familiares de ese chaval que aspiraba a llegar a vestirse de luces y cayó para siempre, frente a un toro bravo, sin que hubiese un capote que le hiciera el quite.

La empresa de la plaza de Sevilla está también dispuesta a prestar todo su apoyo a esa idea de ayudar a los familiares del maletilla, pero ¿quién será el muchacho que ni siquiera pudo ser identificado y dónde está su familia?

Y en cualquier caso, como decimos, la iniciativa es digna de todo elogio. Como lo ha sido la publicación de artículos dedicados al torerillo, aparecidos en varios periódicos de provincias, que aquí se han leído y comentado elogiosamente.

POR FIN HAY UNA CORRIDA DE TOROS

Muchos madrileños se han trasladado esta tarde a Alcalá de Henares para presenciar la corrida de toros allí celebrada. Es natural, porque ahora escasean tanto las corridas con matadores de alternativa, que no conviene dejar escapar ninguna ocasión. El cartel, además, constituía un aliciente: Ganado de Pérez de la Concha, para Paco Muñoz, Manolo González y Manolo Carmona.

En Madrid sigue la racha de las novilladas, y el próximo domingo hará su presentación en las Ventas el venezolano Oscar Martínez, al que aquí hay interés por ver. Francisco Honrubia y José Ugaz, serán sus compañeros, según anuncian los carteles que ya han empezado a distribuirse.

YA TENEMOS PRESIDENTE DE LA FEDERACION DE FUTBOL

Y ahora vamos con el futbol. Con una noticia que ha causado general satisfacción y que procede de San Sebastián. Don Manuel Valdés Larrañaga ha sido nombrado presidente de la Federación Española de Futbol. El Consejo de la Delegación Nacional de Deportes, reunido en la bella ciudad, bajo la presidencia del conde del Alcázar de Toledo, adoptó ayer el acuerdo. Manolo Valdés, como cariñosamente es conocido aquí en los medios deportivos, llega al alto cargo rector de nuestro futbol con un gran bagaje de conocimientos y experiencias. Excelente nadador, que obtuvo muy señalados triunfos, fué también futbolista en aquellos tiempos heroicos en que se jugaba al futbol por amor al deporte, sin intereses materiales de ninguna clase. Muñoz Calero deja el cargo por considerarlo incompatible con el puesto para el que fué elegido y habrá de ocupar en la FIFA.

VA A HABER "CIGARRILLOS COREANOS"...

En fin, se anuncia que otra vez van a distribuirse, entre todos los estancos, paquetes de cigarrillos ideales al cuadrado; que por cierto no se llaman ya de "caldo de gallina", sino "coreanos", sencillamente porque... son amarillos y "están liaos".

Avión inglés con 11 tripulantes a bordo, se estrella

SINGAPUR, 25.— Un avión militar C-47, de la RAF con once tripulantes a bordo, se ha estrellado en la parte Norte de Malaca, anunció un portavoz de las Reales Fuerzas Aéreas.

El informante agregó que no se poseen noticias sobre la suerte de los pasajeros del avión y que han salido equipos de salvamento hacia el lugar del accidente.—(EFE).

LEA Y ANUNCIESE EN EL IDEAL GALLEGO

Zubeldía traspasado al Zaragoza

VIGO, 25.— Con motivo de haber sido traspasado al Zaragoza, el jugador Zubeldía que perteneció al Celta, ha sido obsequiado por sus amigos y compañeros con una cena de despedida.

ALONSO LLEGO A VIGO

Hoy llegó a Vigo, procedente de Fuenterrabía, el jugador internacional del Celta Gabriel Alonso, a quien próximamente le rendirán un homenaje en esta ciudad, por su magnífico comportamiento en los Campeonatos mundiales de Brasil.

ANUNCIOS POR PALABRAS

Agencias

VENEZUELA, Argentina, Uruguay y Chile. Informan rápidamente en "Hispaniae", Torreiro, 6 y 8, primero, derecha.

BRASIL, Argentina, Uruguay, Venezuela, Cuba. Documentos y pasaportes, pasajes. Gestoría América. Juana Vega, 35-1.º

ANUNCIOS para este Periódico, recíbense en Santa Catalina 33. "Reclam". Teléfono 2903.

Alquileres

SE alquila bajo y sótano del edificio del Banco de La Coruña, en Cuatro Caminos de la parte correspondiente a Concepción Arenal.

ALQUILO piso nuevo, amplio, todas comodidades. Informan Vizcaya, 1. Ultramarinos David.

CEDO piso con muebles sencillos. Alfredo Vicenti, 34, tercero.

COMPRE los cigarros puros en Arias. Expendeduría Plaza Pontevedra. La mejor surtida en Coruña.

MINEROS, se compra una separadora de refinado de Mineral, en perfecto estado. Dirigirse al Apartado, 213. La Coruña.

Demandas

NECESITO primer piso céntrico, preferible teléfono. Ofertas: Guerrero. Cantón Grande, 24-2.º

Enseñanzas

POLICIA Armada y Tráfico. 250 plazas. Instancias hasta primero de Noviembre. Exámenes en Coruña. Preparación completa: Academia Suevos. Ballén 4.

CONVOCATORIA anunciada ingreso en la Policía Armada. Tramitación de documentación. Programa. Contestaciones. Gestoría A. G. de Núñez. Real, 55. Coruña. Teléfono 3957.

CUPON PRO-CIEGOS
NUMERO PREMIADO EN EL DIA DE AYER 842

FOTOGRABADO
«El Ideal Gallego»
RUBINE, 10 — LA CORUÑA

POR ausencia traspaso negocio, Material Radioeléctrico con representación Philips y Taller de Reparaciones. Informes: La Cantábrica. Jubia.

Varios

HABILITADO clases pasivas colegiado. Carpio Martínez Sevilla. Avenida Marina, 16 y 17. bajo.

PASAPORTES Venezuela, Brasil, Uruguay, Argentina y demás países. Gestionamos documentos precisos para obtención pasaportes "Rodil" Sánchez Bregua, 11. La Coruña. Teléfono 5257.

SE vende Finca libre, 600 ferrados, dos casas, molino orilla Río Ulla. Razón: Carrera del Conde, 15, bajo. Santiago.

SE vende casa Carretera de Circunvalación, recién construída, 2 plantas, sin alquilar o alquilada, con renta 8,5 %) libre. Razón: Teléfono, 3796.

MAQUINAS punto manuales y eléctricas. Coca. Espoz Mina, 13. Madrid.

POR ausencia vendo máquinas punto 55 y 60 con pie y rematadora eléctrica. Alfredo Vicenti, 34, tercero.

CAL
de primerísima calidad
PARDO PARADA S. L.

Automóviles

HAGASE conductor de automóviles carnets de 1.ª y 2.ª Consulte precios. Comandante Fontanes. L.

CHOFERES Escuela Lespar garantiza enseñanza completa. Condiciones inmejorables. Sanjurjo, 16-3.º. derecha.

Avisos

ALHAJAS tasador autorizado A. Hernández Gil. Joyero-fabricante. San Andrés, 35-1.º Teléfono 1102.

J. Larrea. Médico Cirujano. Especialista (Estómago, Hígado, Intestino). Rayos X. Consultas de 11 a 1 y de 5 a 7 en el Sanatorio Riazor. Servicio permanente. Avenida de La Habana, 6. Teléfono 4571.

Compras

ALHAJAS. Compro brillantes y objetos oro y plata. Hernández. Teléfono 1102 S. Andrés. 35-1.º

COMPRA venta de fincas. Carpio Martínez Sevilla. Av. de la Marina, 16-17, bajo.

NUMISMATICA Compraría libros antiguos relacionados con monedas y medallas antiguas. Galerías Goya. San Andrés, 33, primero. Teléf. 4247.

Pérdidas

PERDIDA de broche oro forma serpiente, con brillante. Se gratificará bien en Espuma, 1º-A.

Préstamos

PRESTAMOS operaciones de crédito y compraventa de toda clase de valores. Francisco Martínez Sevilla. Corredor de Comercio Colegiado. Notario Mercantil. Marina, 16 y 17, bajo.

Testamentaria

TESTAMENTARÍAS, derechos reales, pensiones civiles y militares y tramitación de toda clase de expedientes. Francisco Martínez Sevilla, Gestor Administrativo Colegiado. Marina, 16 y 17, bajo.

Traspasos

TRASPASO del Bar Vimianzo, sito en Mellid, calle Avenida de Franco (principal vía de afluencia en todo momento y en mercados y ferias). Informa su propietario.

TRASPASO por cambio de residencia café-bar en Arteijo, casa acreditada, buena ubicación, contigua casa con horno y piso. Referencias Maximino Moreira.

CAL
Abonos Químicos y Saquerío
ANDRES PAN VIEIRO
El Burgo. Teléfono 10

TRADUCIMOS cartas, folletos, idiomas francés, inglés, alemán, portugués. Precios económicos. Mundi, Apartado, 182, Málaga.

LOCION Carpiol, contra las canas. Evita la caída del pelo. Droguería Coruñesa. Panaderas, 12.

REGALOS
fáciles, cómodos y selectos.
Colonias, Extractos, Lociones. Perfumes.
San Andrés, 93
DROGUERIA CELTA

Ventas

COCHE tipo góndola. Buen uso. Económico. San Andrés, 167, cuarto, izqda.

VENDO coche rubia, 11 plazas. Razón: Plaza de Lugo, 4 y 6, y Alfredo Vilas, 7, segundo. Sergio.

MAQUINAS de hacer punto, completamente nuevas. Garantía de fabricación y facilidades de pago. Exclusivas Comerciales Omega, Ltda. La Coruña Rosalía Castro, 1, bajo, Teléf. 1789.

VENDO varias novillas holandesas y suizas recién llegadas de Santander, pura raza, edad dos años, paridas con cría y para parir. Santiago Vázquez Pinar de Ríos Fuente Culler.

VENDO comedores, camas, mesillas, armarios, mesa escritorio grande, sillas, sillones, comodines, dormitorios castaño, nogal. Muy barato. Angel Rebollo, 30.

VENDESE motor a gas pobre de 15 H. P. marca Crosley, en perfecto uso y funcionamiento. Informes: Fundiciones Pereira dos Santos. Franco. 125. Orense.

SECCION MEDICA

Dr. Víctor Fernández Alonso
Medicina General - Rayos X
Horas de consulta: de 11 a 1 y de 4 a 7
San Andrés, 115-1.º T. 1344 La Coruña

Dr. Joaquín García López
CIRUGIA GENERAL
Rayos X (portátil). Consulta de 4 a 6.
Ramón de la Sagra, 9-2.º Teléf. 3356

Dr. V. Mosquera Arroyo
OCULISTA
Consulta y cirugía de la especialidad
De 10 a 1 y de 4 a 7
Calle Real número 90-2.º

Fernando Paz Durán
SUSPENDE SU CONSULTA HASTA 1º DE SEPTIEMBRE
Garganta, Nariz y Oídos
Ramón de la Sagra, 11-2.º. izqda.

Dr. J. Sánchez y Sánchez
Ex-Médico interno de la Casa de Salud Valdecilla (Santander)
Especialista en Medicina y Cirugía de las enfermedades del Riñón, Vejiga y Próstata.
... 166-2.º. La Coruña. T. 4365

José Pérez Estrada
Ex-Médico interno de la Maternidad (Casa ... núm. 2) de Madrid. Especialista en Partos, enfermedades de la Mujer y sus operaciones
Consulta: de 11 a 1 y de 5 a 7
... Nueva, 19, segundo. Teléfono 3984

Dr. M. Pollán Rey
APARATO DIGESTIVO
Estómago - Intestinos - Hígado
Rayos X y análisis de la especialidad
Consulta: de 10 a 1 y de 4 a 6
Juana de Vega, 5-1.º - Teléfono 2078

L. Sánchez Mosquera
Oídos, Nariz y Garganta
Consulta: de 10 a 1
Compostela número 8, segundo
(Casa Viaurro). Teléfono, 1474

Dr. Ramallal Rumbo
Cirugía general - Rayos X
Especialista en Traumatología y Ortopedia, (huesos, articulaciones, músculos, etc.). Arzobispo Lago, 8. (Detrás del Palacio de Justicia) De 12 a 1 y de 4 a 6. Teléfono, 1255

Francisco Cid
Comandante Médico especialista en enfermedades del Riñón, Vejiga y Próstata
Curación sin operación de Hemorroides y Varices. Consulta de 10 a 1 y de 4 a 6. Castelar, 16.—Teléf. 2790

Dr. Pío García López
Enfermedades de la Piel y Venéreas
(Radiunterapia)
SAN ANDRES, 6 y 8-2.º
Consulta: de 11 a 1 y de 5 a 7
Teléfono 3526

Dr. A. Gutiérrez-Moyano
ALERGIAS, *Asma, Colitis, Eczemas, Reuma, Tuberculosis, Urticarias*
ELECTROCOAGULACION, ONDA ULTRA CORTA, RADIOTERAPIA; RAYOS ULTRAVIOLETA
De 12 a 2 y de 5 a 7. Juana de Vega, 13-2.º

Dr. Casto Yllade
De la Escuela de Patología digestiva de Barcelona (Prof. Gallart Monés)
Estómago, Hígado, Intestinos
RAYOS X
La Coruña, Pardo Bazán, 3-1.º, izqda.

Dr. J. Garrote
Consultas y operaciones de Vías Urinarias. Riñón, Vejiga y Próstata
Linares Rivas, 35-2.o (Casa Barrié)
De 5 a 7. Teléf. 3111. Sanatorio del Carmen

Dr. Ovidio Vidal Ríos
Comandante Médico. Jefe de Laboratorio del Hospital Militar
DIABETOLOGIA, METABOLISMO, GLANDULAS ENDOCRINAS. — RAYOS X
Payo Gómez, 15-1.o, derecha. - Teléf. 3214

Salvador Fernández M. Losada
Ex-Cirujano del Hospital de Santiago
Enfermedades de Matriz y su Cirugía
Cirugía General — Rayos X
Marqués de Amboage, 22-2.º
LA CORUÑA

Dr. José López Martínez
ESPECIALISTA
Piel, Venéreas y Sexuales
REAL, 34-2.º

Enrique Rodríguez Galán
OCULISTA
CONSULTA Y OPERACIONES
De 10 a 1 y de 4 a 7
Santa Catalina, 19-1.º - LA CORUÑA

García Ramos
Especialista en enfermedades de la piel y venéreas
Tratamientos Penicilínicos
Consulta de 10 a 12
Calle del Ferrol, 21. - Teléfono 3844

Dr. Merino
PIEL — VENEREAS — URINARIAS
RIÑON — VEJIGA — PROSTATA
Preguntoiro, 6. Teléf. 1238. Santiago.

E. Tojo Rilo
MEDICINA INTERNA — RAYOS X
Consulta de 12 y media a 2, y de 4 a 7
Fernández Latorre, 64 y 66-1.º, izqda.
(Edificio Pastor de Cuatro Caminos)

Alfredo Bermúdez de Castro
Médico Puericultor
Clínica de enfermedades de los niños
Consulta: de 12 a 2 y de 4 a 6
Teresa Herrera, 16-1.º

Crónica de V. V. V.

(CONTINUACION DE OCTAVA)

paña en la ley general —y si esto se aprueba, repetimos, en la Cámara cuando se presente a ella con el informe favorable de la comisión mixta que ahora lo ha aprobado— Truman no puede vetarlo sin que al mismo tiempo queden en suspenso todos los artículos de esa ley incluyendo en ellos el Plan Marshall a Inglaterra, Francia y resto de Europa...

Truman ha sido vencido. Pero a medias. Porque el recorte del crédito —primer crédito en esta forma que se concede a España— significa que todavía ciertos sectores más o menos tenebrosos por su actuación a lo largo de la "cuestión española", se mueven y procurar obstaculizar mordiendo y molestando por el solo afán de ensuciar una corriente de amistad y simpatía que positivamente crece y se extiende por el mundo —incluso por ese mundo norteamericano simplista y fácil de engañar— sin que España haya hecho nada por ello sino a medida de que ese pueblo sencillo pero con instinto de conservación despierta se va dando cuenta dónde está el peligro y dónde la verdad...

El Ideal Gallego

EL TIEMPO PROBABLE.—Continuación de la inestabilidad en Cataluña, aumento de la nubosidad en Galicia y buen tiempo en el resto de España. Temperaturas extremas: máxima de 37 grados en Córdoba y Sevilla, y mínima de 7 en Salamanca.
LA CORUÑA.—Presión media a cero grados y al nivel del mar en mm. 7611'3. Temperatura máxima 24'2 a las 15; mínima 12'4 a las 12'30 y media 18'3. Dirección más frecuente del vento, Sur. Estado del mar, rizada.

Año XXXIV.—Núm. 10.223.—Avenida de Rubine, 10. La Coruña, sábado, 26 de agosto de 1950 Tfnos.: Redacción, 1177 y 1594; Admón., 1540

Espuma del Día

UN NUEVO PALACIO FLOTANTE

En plena era de la aviación, cuando es creencia general que las gentes prefieren, sobre todo para viajes largos, el avión que hoy ofrece tanta seguridad como comodidades, los grandes trasatlánticos, verdaderos palacios flotantes siguen compitiendo con los modernos aeroplanos, salvo en lo que se refiere como es lógico— a la velocidad.

Los franceses acaban de poner en servicio uno de estos magníficos buques de pasajeros al que han bautizado con el nombre de "Liberté". Se trata del antiguo trasatlántico alemán "Europa", que fué transferido a Francia en calidad de reparación de guerra. Tiene 49.850 toneladas y desarrolla una velocidad de crucero de 23 nudos. Transformado después de la guerra, podrá transportar lujosa y cómodamente instalados, a 1.513 pasajeros —687 menos que antes de las obras que en el buque se han efectuado— y hará la travesía de Francia a Norteamérica, concretamente desde el puerto de El Havre al de Nueva York, vía Plymouth, en solo seis días.

Ni que decir tiene que está el barco dotado de toda clase de elementos que han de contribuir a hacer grata la estancia a bordo de los pasajeros. Las pruebas, que acaban de efectuarse, han satisfecho a los más exigentes y la compañía propietaria del "Liberté" confía en que la demanda de pasajeros será extraordinaria.

Ha sido nombrado capitán de este barco M. Herve Le Tuede, veterano en las travesías del Atlántico, viejo lobo de mar con muchísimas horas de navegación y una gran experiencia.

R. S.

Una belleza india elegida Reina universitaria

SANTANDER.—La señorita Manu Benergi, de Nueva Delhi (India), con la banda y el ramo de flores que le fué entregada en el acto en que fué nombrada Reina Universitaria 1950, de entre todas las alumnas que cursan sus estudios en la Universidad Internacional Menéndez Pelayo.
(Foto CIFRA).

UN PASO MAS Y UNOS MILLONES MENOS

Actualidad internacional, por V. V. V.

Otro obstáculo ha salvado el curioso gesto de "simpatía" de los norteamericanos. De algunos norteamericanos. De aquellos que interpretan el sentir individual de la mayoría de los componentes del pueblo norteamericano. Nos referimos a esa propuesta de concesión de un préstamo a España. Préstamo solicitado, es cierto, pero no por eso menos interesante como valor de síntoma en un gobierno que había venido siguiendo la política de "no amistad" hacia un noble país que, por cierto, no había pedido amistad alguna...

Ya saben ustedes que Mac Carran había propuesto en el Senado la concesión de un empréstito a España dentro del marco del Plan Marshall por valor de cien millones de dólares. Una pequeñez en relación con los millares de millones que en ya cuatro años viene Norteamérica enviando en forma de generosa lluvia benéfica sobre las demás naciones europeas que obedecen los dictados socializantes de la II Internacional o de otra clase de internacional más tenebrosa.

A pesar de la oposición de los partidarios de Truman —miembro adicto de ciertas sectas— la propuesta siguió adelante en el Senado y pasó a la comisión mixta de senadores y representantes —Cámara y Senado— los cuales ayer, y después de algunas incidencias, la han aprobado también, aunque rapada en algo más de la tercera parte. Los cien millones se han convertido en sesenta y dos y medio. Cifra curiosa por lo puntiaguda.

Truman ha torcido nuevamente el gesto, pero esta propuesta rapada ha pasado adelante. No quiere decir que ya esté aprobada. De ningún modo. Está simplemente aceptada por la comisión mixta parlamentaria para ser presentada a aprobación del Parlamente reunido cuando llegue el momento. Algo es algo.

La inclusión del crédito en la Ley fiscal del Estado implica la necesaria aprobación total o su reprobación total por parte del Presidente —cuando la Cámara lo apruebe en definitiva— y esto es lo que ha dolido a Truman. Prefería éste que la propuesta relativa a España pasase como esa independiente en forma de autorización para que el Banco de Exportación e Importación le pudiese conceder el crédito —Banco leonino que exige garantías inaceptables— para poder después votar esa autorización y dejarnos desairados como de costumbre sin que por ello quedase sin aprobar toda la ley fiscal. Pero no ha sido así. Con la inclusión del préstamo a Es-

(CONTINUA EN SEPTIMA)

MADRID, AL HABLA

El blasón de Madrid al Obispo Doctor Morcillo

Deja de ser Obispo Auxiliar para encargarse de la diócesis de Bilbao

MADRID, 25.—La Diputación de Madrid ha tenido el acierto de conceder el Blasón de la Provincia, distinción creada muy recientemente para premiar servicios realizados en favor de Madrid y de sus pueblos, al Dr. don Casimiro Morcillo. El que hasta ahora fué Obispo Auxiliar de nuestra diócesis, pese a su modestia, no ha podido impedir que el marqués de la Valdavia anuncie la entrega de esa justísima recompensa. El acto se celebrará el día 1, pero revestirá un carácter auténticamente íntimo por expreso deseo del prelado. El Dr. Morcillo nos abandona, como ya es sabido. Designado para regir una de las diócesis de nueva creación, hará su entrada solemne en Bilbao el día 8 de septiembre, fecha en que se cumplen cincuenta años de la coronación de Nuestra Señora de Begoña, Patrona de Vizcaya.

El rasgo de la Diputación de Madrid ha sido unánimemente elogiado. Nadie, probablemente, tan merecedor de esta distinción como el Dr. Morcillo que además de ser hijo de la provincia de Madrid, ha sentido siempre todos sus problemas, y, por lo que a su sagrado ministerio se refiere, la ha recorrido en varias ocasiones, en toda su extensión, llegando incluso a los más apartados rincones, a los pueblecillos de más difícil acceso.

Estamos seguros de que el acto del día 1, a pesar de las reiteradas indicaciones de don Casimiro, pondrá de relieve, una vez más, el respetuoso afecto con que cuenta en Madrid el ilustre prelado.

"VOLANDO SOBRE EL MUNDO", DE ADRIAN ESCOBAR

Días pasados dimos cuenta de la aparición en los escaparates de las librerías del libro del Dr. Adrián C. Escobar, embajador que fué de la Ar-

(CONTINUA EN SEPTIMA)

Los cigarrillos de 'caldo de gallina' han cambiado de nombre

Ahora son "coreanos" por amarillos y porque "están liaos"...

DE AQUI Y DE ALLÁ

LA RESPIRACION ARTIFICIAL A UN PEZ

FILADELFIA, 25. — Por primera vez en la historia, se ha logrado prolongar durante varias horas la vida de un pez mediante la respiración artificial, pero el paciente falleció al fin, debido a que había inhalado demasiado aire.

Un grupo de pescadores consiguió ayer en Nueva Jersey un pez-... gigantesco, de quinientas libras de peso. Un ictiólogo aficionado, ... Volk, introdujo el pez en un tanque sobre un camión para trasladarlo a Filadelfia, a más de cien kilómetros de distancia. Pero el pez dió tantos saltos que llegó casi muerto al acuarium. Por indicación del director del establecimiento, Volk se lanzó al tanque de agua y empezó a hacer la respiración artificial al gran pez, moviendo rítmicamente sus aletas. El pez parecía revivir, pero por la noche sufrió una recaída y murió. —(EFE).

CIUDADANA DE HONOR

LONDRES, 25.—El Ayuntamiento de esta ciudad ha nombrado a la hija de la Princesa Isabel de Inglaterra, ciudadana de honor de la ciudad. Se le va a enviar una bata de algodón para que le hagan la ropa a la Princesa recién nacida. —(EFE).

No hubo fracaso artístico, sino de dirección, dice Mari Begoña al regresar de América

La compañía de Antonio Paso se disolvió por haber equivocado el género

En la tarde de ayer llegó a La Coruña, procedente de Veracruz, La Habana y Nueva York, el trasatlántico "Marqués de Comillas". Desembarcaron en nuestro puerto 123 pasajeros y traía 118 para Santander. Aquí descargó 35 toneladas de carga general, tres camiones, dos coches de turismo y 657 sacas de correspondencia.

El "Marqués de Comillas", continuó viaje hacia Santander, en las primeras horas de la madrugada.

De paso para Santander, regresa de América en este buque Mari Begoña, que actuó de primera figura en la disuelta compañía de Antonio Paso.

—¿Qué nos dice de ese famoso fracaso, Mari?

—Pues que no hubo tal fracaso, si no nos salimos del terreno artístico. El económico, ya fué otra cosa.

—¿Y no está una cosa ligada a la otra?

—En este caso, puedo afirmar que no. Y hay pruebas: Yo, por ejemplo, cuando me separé de la organización y actué sola, interpretando canciones españolas, tanto en teatros como en la radio, tuve un éxito del que no puedo por menos que sentirme satisfecha.

—Entonces ¿qué fué aquello?

—Pues que la dirección se equivocó de parte a parte, y pagamos todas. En primer lugar, al llegar a Cuba, se nos llevó a trabajar a un barracón, a varios kilómetros de La Habana. En lugar de poner obras de características españolas, se llevaron foxes, rumbas, boleros y sambas. Vamos, lo que allí estaban saturados de ver y oir. Visto que no iba la gente, se quiso arreglar el fracaso en la forma más desagradable para nosotros: aligerando el género de categoría y de ropa, cayéndose en lo pornográfico. Yo me

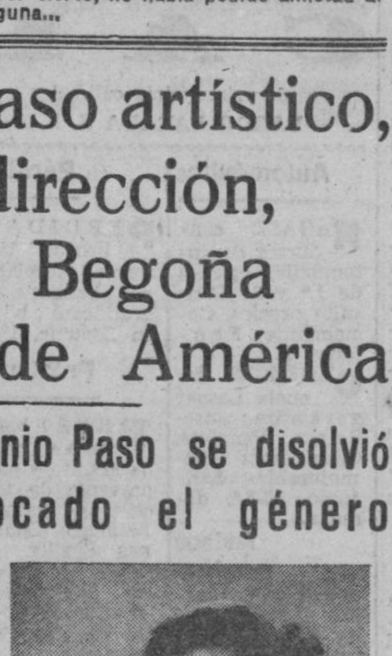

opuse a tal degradación, y conmigo se separaron de la compañía Gometes e Ignacio León. Se nos dejó a deber un mes de sueldo, y hasta se me negaron cuatro dólares para poder comer mi madre y yo...

—Pero usted se defendió sola muy bien, según leímos por acá.

—En efecto. Actué para la Cadena Azul de radio, y luego en el Teatro América, donde, vestida de pies a cabeza, muy lejos de lo que pretendía la dirección de Paco, llevé al público que quise. Y no le digo más sino que en un mes recibí más de trescientas cartas.

—¿De admiradores?

—Había de todo. Otras eran ofertas para actuar por distintos países de América. Muñoz Román me propuso ir con su compañía a Méjico, y una emisora de televisión, de Nueva York, también quiso que actuase allí. Pero yo tenía ya muchas ganas de volver a España, y tan pronto reuní para el viaje mío y de mi madre salí para acá. Vengo muy satisfechas, porque he visto que el arte español no ha fracasado allí. Son otras cosas las que fracasan. El público cubano ha tenido conmigo las mayores atenciones y me ha producido el natural orgullo oir los elogios que se han tributado a España.

—¿Y ahora que ya está aquí...?

—Formaré una compañía para volver a trabajar en la revista, y he de visitar La Coruña, donde siempre se me acogió con la mayor simpatía por este público.

—Pues dese prisa, porque ya vamos aquí por el cuarto conjunto del género y no le van a dejar sitio.

EN CURSIVA

UN FLACO SERVICIO

El mundo es un pañuelo; hoy, con los modernos procedimientos de transporte, no existen realmente las distancias, y, salvo la inexplorada zona del Amazonas, se conoce con la misma exactitud al mundo que la calle principal de nuestra ciudad. Acaso por eso, los espíritus apegados a lo misterioso, para los que entrever la posibilidad de una cosa y conquistarla es todo uno, intentan buscar en otros planetas lo que no parecen encontrar en el nuestro. Porque desde que los relatos fantásticos de Julio Verne y Pierre Selenes conmovieron la ingenuidad de nuestros abuelos, la posibilidad de los viajes intercontinentales ha cautivado el interés de algunas almas audaces.

Desechado Marte, cual si se tratase de un sombrero viejo, torna la atención hacia la Luna; los espíritus de Nichols, Barbicane y Miguel Ardanne vuelven a cosquillear en nuestra imaginación, y su llamada desde la eternidad literaria viene a ligarnos con la extraordinaria aventura. Eso, por una parte; y de otra, el deseo de evadirse de este mundo de miserias, luchas fratricidas y rencores, ha llevado a estudiar las garantías que ofrece un viaje a la Luna. Representantes de diez países, presididos por el profesor Alexandre Ananoff, se reunirán en París, a últimos de septiembre, con el fin de estudiar el viaje a bordo de un cohete dirigido.

La voz de este científico de apellido ruso y nacionalidad francesa, se alzará para proclamar las excelencias de extender nuestras relaciones a otros mundos. Se barajarán cifras y más ecuaciones; después de dilatados cálculos astronómicos, se llegará a decir que si queremos respirar una atmósfera más pura, sin emanaciones desintegradoras ni "guerras de nervios" o treguas armadas, nada mejor que trasladarnos a la Luna. La ciencia y la poesía marcharán así, en armónica conjunción. No todo va a ser retro-propulsión a chorro ni energía atómica, los dos hitos de la era actual; también existen los sentimientos. Y, esto no es cosa de desintegrarlos. Y con una pintura de tonos tan románticos los pasajes para la Luna van a ser más codiciados que si se tratase de adquirir un billete para las playas del Norte durante la temporada estival.

Todo esto, repetimos, nos parecerá de perlas; las colonias que abandonen la Tierra es probable que se establezcan en régimen de falansterio; el comunistoide Fourier verá cumplido un viejo sueño, y todo acabará convirtiéndose en un paraíso laico, con el Contrato Social por breviario y las Declaraciones de Derechos del Hombre y del Ciudadano como cuerpo doctrinal. Las cosas irán, en un principio, sobre ruedas; los "lunáticos" de adopción se sentirán contagiados por el entusiasmo, y tratarán de allegar a sus filas a los selenistas, primitivos habitantes de la Luna, a fin de que "gocen también de su inmensa dicha".

Entonces, será cuando todo empiece a perderse: se sofisticarán los pareceres y se doblegarán las voluntades; en nombre del sufragio universal, los logreros y mulidores harán sus américas, y de la libertad, una bella palabra que no ayuda a llenar el estómago. El viejo estilo de la Tierra invadirá las hasta allí pacíficas zonas lunares; los conflictos ya no se dirimirán con buenas palabras, sino con esa última razón que es la guerra, y tras de los alentados irán los escribas, agentes de tasas y el Fisco. Los selenitas empezarán a conocer las delicias de nuestros racionamientos de hambre, se aficionarán a pleitear como si fuesen campesinos gallegos, y acabarán resignándose —¡qué remedio les queda!— a pagar puntualmente los tributos. Y... mientras los elementos terrícolas se apresuran a rehacer sus fortunas, para tornar a la Tierra a gastárselas tontamente, los habitantes de la Luna maldecirán, una y mil veces, habernos conocido.

E. M.