

JOSÉ PARDO ALFONSO

MÉDICO-CIRUJANO

Especialista en partos y enfermedades de la mujer.
Socio de número de la Ginecológica española.
Ex-alumno interno por oposición del Hospital general de Madrid.
Ex-médico del Hospital militar de Burgos.

Horas de consulta: de 10 a 12 —SAN ROQUE, 11-1.º

Eléctrica Lucense

El Consejo de Administración de esta Sociedad, en cumplimiento de lo prevenido en el art. 28 de sus Estatutos, ha acordado convocar a Junta general ordinaria, que se celebrará en el domicilio social a las cuatro de la tarde del día 24 del corriente, para dar cuenta del Balance y Memoria correspondiente al ejercicio de 1915 y renovación parcial del Consejo, según dispone el art. 14 de los Estatutos.

MISCELANEA

GRAN LIQUIDACIÓN

Con objeto de realizar todas las existencias, líquida éstas el famoso SALDO a precios limitadísimos.
Única ocasión de comprar barato toda clase de tejidos a precio fijo.
Visite V. esta casa y se convencerá que es la única que en su clase conviene a sus intereses por lo muy BARATO que vende todos los artículos que le quedan en existencia.

ARBAÑA, 3 Y 5 (ANTES DROGUERÍA)
PRECIO FIJO VERDAD.

Sermón de Tabla

Mañana, dominica de Septuagésima, predicará en la Misa conventual de I. S. I. C. Basílica, el Rdo. P. Angel Lago

Los Exploradores Lucenses

El comité de los Exploradores de esta capital envió al capitán general de la región Sr. Tovar, vicepresidente del Consejo Nacional, un B. L. M. de salutación, al cual contestó dicho señor con otro muy atento.

El teléfono urbano

Muy adelantados van los trabajos de instalación de la torre, en la casa-telegrafos, para el teléfono urbano en esta capital.

«O Chufón»

Un grupo de jóvenes de ambos sexos, de esta localidad, están ensayando la reciente obra de nuestro estimado amigo D. Jesús Rodríguez López, titulada «O Chufón» y que en breve será puesta en escena.

Vista de un pleito

Ayer debió celebrarse ante la Sala de lo civil de la Audiencia territorial, la vista del pleito procedente del juzgado de Becerreá entre D.ª Isabel Oroño y D. Joaquín Balmiro, con D. Ricardo González Pérez, sobre nulidad de documentos.

La feria de ayer

Se celebró ayer en esta ciudad la segunda feria mensual que estuvo muy concurrida.
En el ganado de cerda se observó alguna baja y el vacuno, se mantuvo a igual precio que en las ferias anteriores.

Matadero

Ayer se sacrificaron en el matadero público 13 reses vacunas y 6 cabrías.

Pescado

Entraron en la plaza de Abastos 5 bultos de pescado.

Licor del Polo de Orive

Entre elixires mil, uno hay tan sólo que persiste, sin farsa y sin engaños: Toda España, hace ya cincuenta años, consume el popular Licor del Polo.

Mercados

Nota de los precios en el mercado del día de ayer:
Trigo, ferrado, 4 50 pesetas.
Centeno, idem, 3 50.
Maíz, idem, 4 50.
Habas, idem, 5 00.
Patatas, quintal, 7 50.
Mantecca, kilo, 3 00.
Tocino, idem, 3 00.
Huevos, docena, 1 00.

Chocolates Brandariz, los preferidos por el público.

Caridad

La suplica un matrimonio anciano y desvalido que vive en la Rúa Nueva número 105 b.º.

El sarampión

Dicen de Mondoñedo que continúa la epidemia del sarampión ocasionando frecuentes defunciones.

Ocasión

Se puede comprar pañería de todas clases y sargas ocho cuartos para señores Sacerdotes, a precios muy económicos, en el SIGLO XX. Trajes a la medida, desde 30 pesetas. Completo surtido en artículos para la presente estación e igualmente en géneros blancos, camisas, trajes de niño y calzado.
No comprar sin visitar esta casa.
Ernesto Díez, Santo Domingo, 17, Lugo, frente a la Plaza de Abastos

Telegrafos

Convocatoria de junio 200 plazas.—Preparación completa.—Telefonistas.—Auxiliares femeninos de Telegrafos.—Para informes dirigirse a D. Eugenio Olano Silva, Oficial del Cuerpo.

Obras útiles

LO QUE HARA ALEMANIA SI VENICE, por el Dr. Franz von Liszt, una peseta.
A. López Peláez: De la D ócesis del Sacramento, 3 50.
P. Casanovas, S. J. Acción de la mujer en la vida social, 3 50.
Gil Casares: CRÍTICA PROFANA: Valle Inclán, Azorín, Ricardo León.—Libro discutido, y un éxito de librería: Obra maestra de crítica, que mereció a su autor el título de Sucesor de Clarín.
Obras de texto; Música, etc.
Devocionarios. Obras para rezos.

VIUDA DE ALONSO É HIJOS
Librería.—Plaza del Campo, 2, Lugo

Arriendo

Se arrienda el tercer piso de la casa núm. 28 de la calle de San Pedro. Informarán en Santo Domingo, 20, primer piso.

Venta

A voluntad de sus dueños, se hace de la casa número 25, sita en la calle de San Marcos de esta ciudad, compuesta de bajos, principal y 2.º corralitos con más un 3.º que no llega de fachada a fachada y desván; tiene a su parte posterior un patio de 7 metros y 90 centímetros de longitud por 4 metros y 95 centímetros de latitud y en él varios departamentos para distintos servicios. Adherido a dicho terreno hay una porción que afecta la forma de un rectángulo y hace la superficie de 231 metros cuadrados, que forma parte de las fincas reseñadas.
No afecta ni a la casa ni a los expresados terrenos pensión ni gravamen de ninguna clase.
La subasta tendrá lugar en la Notaría de D. Pedro Menéndez García del Busto a las 12 de la mañana del día 24 de febrero de 1916.
De la documentación y condiciones que han de regir en esta subasta, pueden enterarse en dicha Notaría.

Venia

A voluntad de su dueño se hace de un lugar acasado sito en la parroquia de Santa Eulalia de Mazoy, inmediato a esta población, conocido por Abián.
Para su adquisición entenderse con el procurador D. David Ulloa García. Obispo Izquierdo, número 2.

CLÍNICA DENTAL

Licenciado VALLINA

ODONTÓLOGO (DENTISTA)

Especialista en las enfermedades de los dientes, en todas las operaciones y trabajos de la moderna Odontología, como son dentaduras artificiales, orificaciones, incrustaciones de porcelana y oro, puentes del mismo metal.

CALLE DE EMILIO CASTELAR, NÚM. 1, 2.º

(Frente al Banco de España)

La Agrícola Española

Sociedad anónima de seguros reunidos
A COTIZACIÓN FIJA Y GRADUADA

Autorizada por R. O. de 25 de abril de 1911, para operar en toda España a cuyo efecto tiene hecho el depósito que la Ley de Seguros previene

Domicilio Social: Barcelona

Capital social suscrito. 1.000.000 de pesetas.
desembolsados. 325.000

OPERA EN LOS RAMOS SIGUIENTES

Seguro de cosechas contra pedrisco.—Seguro contra la muerte y robo del ganado caballar, mular, asnal, bovino y especial de cerda, lanar y cabrio, y transporte del mismo.

Delegación de Galicia: Príncipe, 37. VIGO

Sub-Delegado provincial: D. Ramón Carrete Rebollo
Ronda de la Coruña, 24, LUGO—Inspector de Galicia.—D. Antonio Rolán Llano.—Autorizado por la Comisaría de Seguros.

ELIXIR ESTOMACAL

de Saiz de Carlos (STOMALIX)

Es recetado por los médicos de las cinco partes del mundo porque tonifica, ayuda a las digestiones y abre el apetito, curando las molestias del

ESTÓMAGO É INTESTINOS

el dolor de estómago, la dispepsia, las acedias, vómitos, inapetencia, diarreas en niños y adultos que, a veces, alternan con estreñimiento, dilatación y úlcera del estómago, etc. Es antiséptico.

De venta en las principales farmacias del mundo y en Serrano, 30, MADRID, desde donde se remiten folletos a quien los pida.

Lorenzo García Bango,

PROCURADOR

Especialidad en asuntos mercantiles y reclamaciones al ferrocarril.

PLAZA MAYOR, 7-2.º

(Soportales)

Antonio Ración Arrojo

Ofrece su nuevo establecimiento de relojería en la calle de San Pedro, número 36.

H. ORIENTAL

Casa para viajeros
Calle de Emilio Castelar, 2., pral
-:- Lugo -:-

El propietario de este acreditado establecimiento, pone en conocimiento de sus numerosos favorecedores, que no obstante haber sufrido notable aumento de precio todos los artículos del consumo, no ha alterado como otros que ejercen igual industria, los precios de las comidas ni del hospedaje, ni ha disminuido absolutamente nada el buen trato que le tiene acreditado, continuando por consiguiente sirviendo el cubierto, de sopa, tres platos, pan, vino y postres por dos pesetas; y hospedaje completo, y con desayuno habitación y cama, por cinco pesetas.
Esta casa es una de las más higiénicas y ventiladas del pueblo porque solo tiene habitaciones exteriores con vistas a las calles de Emilio Castelar, Manuel Becerra, plaza de Santo Domingo y a un jardín de un patio de la misma.
Completa el conjunto un espacioso y elegante comedor con vistas a las calles citadas, alumbrado como todas las dependencias con abundante luz eléctrica y timbre de aviso.
Cocina española. En la condimentación de los alimentos no se emplean las especias que tanto perjudican la salud.
Hospedajes convencionales para niños y de temporada.
La referida casa es muy frecuentada por los Sres. Sacerdotes a quienes se facilita Breviario para el rezos si lo necesitan.
Para convencerse de que lo dicho es la pura verdad, no hay más que visitar el H. ORIENTAL AL calle de Emilio Castelar, al lado del Banco de España, encima de la Estación Telefónica.—LUGO.

Selectos chocolates Brandariz

ENRIQUE BRANDARIZ Y COMP.ª

RONDA DE LA CORUÑA, 22
LUGO

Para facilidad del público esta casa inauguró el 1.º de enero la venta al por menor de sus exquisitos Chocolates y Cafés en el puesto número 4 de la Plaza de Abastos (frente a la Plaza de Santo Domingo).

GRANDES TALLERES

DE

EBANISTERÍA Y TAPICERÍA

DE

Varela y Lamela

San Pedro, núm. 7.—LUGO

Construcción esmerada en muebles Luis XV, Imperio y Renacimiento. Alta novedad en los estilos Inglés y Moderno.
Especialidad en RETABLOS CONFESONARIOS Y ORATORIOS
Los géneros que emplea proceden de las mejores casas del Reino y Extranjero.
Excelentes maderas cacba, nogal y castaño.



Pedro Romero H.º

CASA DE BANCA Y CAMBIO

Orense, Moratín, 1.—Reina, 4, Lugo

DIRECCIONES TELEGRAFICAS: Romero-Orense, — Romero-Lugo

Sección de Banca

Giro sobre todas las plazas de la Península y principales de Europa, Américas y demás países del Extranjero; Cartas de crédito, Giro-telegráficas, Descuentos, Cuentas corrientes, Préstamos, Cuentas de crédito, Negociaciones de letras sobre todas las plazas de la Península y el Extranjero, Depósitos, Comisiones voluntarias al efectivo, etc., etc.

Sección de Cambios

Compra de oro en barras y cambios de toda clase de monedas, billetes del Banco de Portugal y demás del Extranjero. Giro mutuo comercial para la Península. Seguros de cambio.

Esta casa, está encargada del pago de toda clase de cupones y amortizaciones, de las acciones y obligaciones de la Compañía de los ferrocarriles del Norte, sin más descuento que los impuestos del Tesoro.

Sección de Boisas

Compra-venta de valores del Estado e Industrias (en firme y en comisión) en las Boisas de Madrid, Barcelona, Bilbao, París, Londres, Berlín, Lisboa, New-York, Buenos Aires y Río Janeiro. Disponiendo al efecto de correspondientes directos en estas plazas, y teniendo siempre amplia información de los valores más recomendables por sus garantías, estamos en toda ocasión a la disposición de nuestros clientes para las consultas que nos dirijan, dando gratis nuestro servicio de información.

Custodia de Títulos

Este servicio es gratuito para nuestros clientes.
Apertura de cuentas corrientes con interés de 3% anual y libretos de ahorro con igual interés.
Magnífica cámara acondicionada con departamentos de alquiler a la disposición del público y bajo su custodia directa para la conservación de títulos, valores, documentos de interés, joyas, objetos preciosos, etc., etc.

CENTRO DE NOVEDADES

DE

MANUEL LAMERO

Instituto, 16 y 18.—ORENSE.

Ornamentos de Iglesia. Trajes talares, garantizando la confección Depósito de Imágenes de cartón-madera y madera tallada.

Gran surtido en objetos de plata de Meneses a precios de fábrica.

ORENSE :-: Instituto, 16 y 18 :-: ORENSE

VENTA DE CARBONES

Los mejores carbones son los de la HULLERA ESPAÑOLA. Se venden en la calle Manuel Becerra, 12, 14 y 25, Lugo.— Almacén de materiales de construcción.

Se sirven a domicilio y se garantiza su peso.

- LUGO = Manuel Becerra, 12, 14 y 25 = LUGO -

MATERIALES DE CONSTRUCCION

- DE -

Demetrio Alvarez

LUGO.—Manuel Becerra, 12 14 y 25.—LUGO

Única casa en esta provincia que vende los tan acreditados cementos como son el Asland y Cangrejó, Cal de El Barco y de La Meda, Cal Hidráulica, Yeso, Tuberia barro catalán y grá, Ladrillos huecos, macizos y refractarios, Teja plana y de canal, Baldosa blanca, negra y grá, Azulejos blancos de 1.ª, 2.ª y 3.ª clase como también de color en varios dibujos.
Inodoros loza inglesa, Palanganas y Sifones barro, Fregaderos cemento, Cisternas y Tablones para inodoros, Lavabos loza, Duchas metal níquelado y tubería de plomo varios calibres.
Pinturas en polvo, pasta y preparadas, Esmaltes, Aceites linaza, crudo y cocido, Secantes en polvo y líquido, Aguarrás refinado, Barnices Clark, Purpurinas Aluminio, Vidrio plano, Pinceles y Brochas para pintar y blanquear.
Depósito exclusivo de la Cerveza «La Cruz Blanca» de Santander y de la Sidra Verterera y Cangas de Gijón.
Carbones galleta, cribado, clase superior, quintal. 3 25 pesetas.
Cok, 3
En cina para braseros y plancha. 6 80

Manuel Becerra, 14 y 16.—LUGO

Abonos minerales de todas clases

Acaba de recibirse una partida de ESCORIAS THOMAS de todas las graduaciones para DON TOMAS PEREZ LUENGO, a quien pueden solicitar precios los compradores.

FELJOO, 7.—LA CORUÑA

Félix Schlayer,

Sucesor de Alberto Ahles y C.ª, Alcalá, 46.--MADRID
SUCURSALES: Barcelona, Sevilla, Córdoba, Tafalla, Zaragoza, Huesco,
Palencia, Badajoz, Zamora, Oviedo y

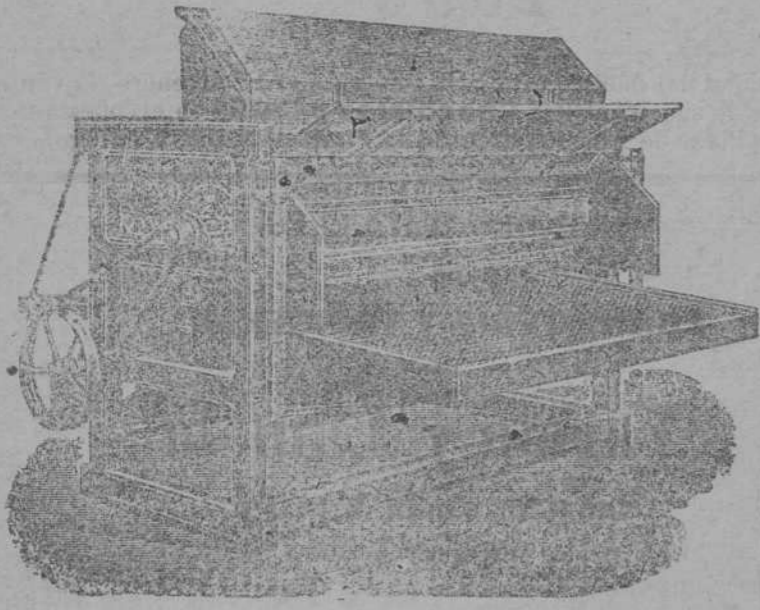

Motor VITORIA L
Única medalla de oro, Coruña, 1913

El más sencillo, perfecto y económico en consumo
La última palabra en motores verticales.
Construcción y material superior.
Mecánicos especialistas para la enseñanza práctica.

ARADOS :: GRADAS
GUANADORAS :: MOLINOS
CULTIVADORES :: SEGADORAS

VERLOS EN LA
Sucursal de Lugo: Emilio Castelar núm. 8

LUGO: Emilio Castelar, 8
Majadoras GLORIA
Las más sólidas y mejor construidas.—Primer premio.—Única medalla de oro en la Exposición de Coruña de 1913.

NUEVO MODELO 70 Z

Construcción especial para Galicia, con cilindro de 1'80 centímetros de ancho. Cribazaranda plegable instantáneamente. Separa el grano de la paja. Pasa por los caminos más estrechos. Superior a cuanto se conoce y ofrece.

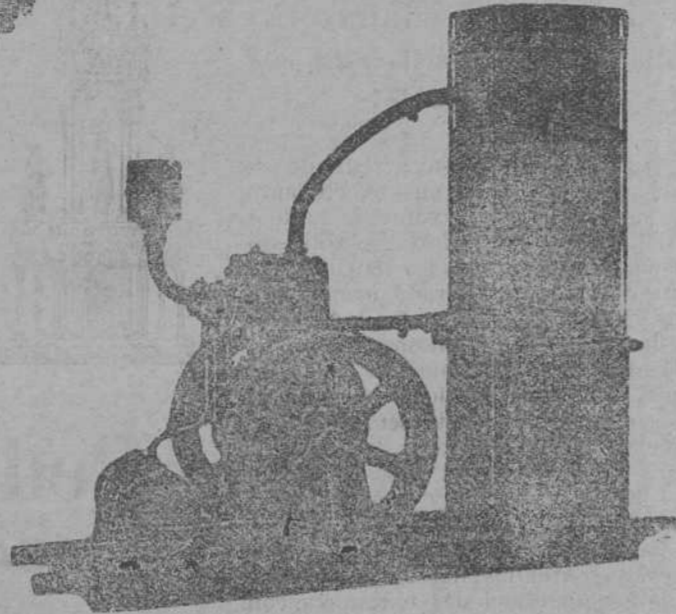

HONORIO MANSO,
Médico-Cirujano y Odontólogo

Armañá, 3 y 5, 2.ª

Construcción de dentaduras artificiales de todos los sistemas conocidos.—Puentes, coronas de oro y dientes a pivot.—Orificaciones y empastes de todas clases.—Obturadores y paladares artificiales.—Corrección de anomalías dentarias.—Restauración de arbores in silares.

Consulta general Médico-Quirúrgica y especial de enfermedades de la boca y dientes, garganta, nariz y oídos

Horas: de 9 a 1 y de 3 a 7.

NOTA.—Las extracciones y demás operaciones que se ejecuten en esta Clínica serán sin dolor, valiéndose para ello de anestésicos completamente exentos de peligro para el paciente.

OTRA.—Estas operaciones se verifican con arreglo a las más rigurosas prácticas de asepsia y antisepsia.

Extenso surtido en estampas religiosas
Sobres timbrados para el Comercio y particulares.

Visita la Papelería de LA VOZ DE LA VERDAD

Talleres Gallegos de Escultura Religiosa

Manuel Fernández Taboada

—Sucesor de Jesús Noya—

Ofrece sus servicios para la construcción y decoración de imágenes, (de un sólo tronco,) altares, púlpitos, confesionarios, sagrarios, baldaquinos, y todo cuanto concierne a este arte.

Única casa en España que presenta tarifas tan económicas. Cuenta con personal competente.

Especialidad en restauraciones de altares, retablos, imágenes etc. etc. de todos estilos y épocas, imitando las pinturas y dorados antiguos a modernos, por difíciles que sean

Para más detalles pedir Catálogos y tarifa de precios que se envía gratis a vuelta de correo.

LUGO - Obispo Izquierdo, 8 (Campo del Castillo) - LUGO

Deseamos decir la última palabra

DE NUESTRA ESPECIAL FABRICACION DE VELAS PARA EL

— CULTO DIVINO —



ANTONIO TORMO Y C.ª
FABRICA DE VELAS DE CERA
ESPECIAL

Albaida (VALENCIA)

Nuestro nuevo procedimiento en la elaboración, que hoy no tiene rival, nos permite asegurar UNA REGULARIDAD MATEMÁTICA EN SU CONSUMO, UNA DURACION EXTRAORDINARIA Y UNA LIMPIEZA SIN IGUAL EN SU COMBUSTION, que durante la misma, no derrama ni una gota sobre los manteles ni otros objetos sagrados. El pábilo especial de nuestro privilegio por otra parte, no ofrece ceniza alguna, y por tanto es de una seguridad absoluta que evita todo peligro de incendio. En cuanto a la calidad aseguramos bajo nuestra palabra honrada que la CLASE SUPERIOR ES PURA DE ABEJAS y las otras dos PRIMERA Y SEGUNDA ambas son litúrgicas en la cantidad de cera necesaria, conforme tiene prescrita la Sagrada Congregación de Ritos haciendo un pequeño pedido sólo en DOS KILOS que lo haremos franco de porte.

Representante en Lugo, D. Laureano Tato.

José Luque Nestal

Ampliaciones

Trabajos

Talleres y oficinas:

Colegiata, 5.—MADRID.

Reproducciones

Fotografías



Gran y antigua fundición de campanas

—DE—
CONSTANTINO DE LINARES
en Carabanchel Bajo.—MADRID

Esta antigua fundición ofrece sus servicios a los párrocos y encargados de iglesias, bien para la refundición de las rotas o cambio por nuevas; todos los portes del ferrocarril son de cuenta y riesgo de la casa. Se garantizan las nuevas por diez años; si durante dicho tiempo se rompe alguna, la casa refundirá otra gratis; así se obligará mediante contrato. La aleación de las nuevas será sólo de puro cobre y estaño; para fijar el presupuesto aproximado manden los diámetros de las rotas que se han de refundir.

Tarifa de precios para la refundición de las campanas rotas

	El kilo	
	Plas.	Plas.
Campanas de 1.000 kilos en adelante, a	0'80 a	9'20
— 700 a 1.000.	0'85	9'78
— 500 a 700.	0'90	10'30
— 400 a 500.	0'95	10'88
— 300 a 400.	1'00	11'50
— 200 a 300.	1'10	12'30
— 100 a 200.	1'30	14'30
— 20 a 100.	1'60	17'75

Las campanas al refundir pierden el 6 por 100 de merma, el metal bronce que se añade a las nuevas campanas lo abonará a 2 pesetas cada libra. El pago de su importe lo pueden hacer a plazos o al contado, a gusto de los clientes. La exactitud con que ha cumplido esta casa sus compromisos ha merecido la recomendación de la mayoría de los Boletines Eclesiásticos de las Diócesis de España. Es productora de las Catedrales de Toledo, Valladolid, Granada, Santander, Segovia, Córdoba, Málaga, Cádiz, Jaca, etc.

Diríjanse a D. CONSTANTINO DE LINARES.
Taller de fundición: Carabanchel Bajo.—MADRID.

Casa fundada en 1590

Hijos de Soler Estruch

Albaida (Valencia).

La más antigua y acreditada fábrica de velas de cera

Montada con los últimos adelantos, con máquinas para la fabricación de mechas especiales (patente de invención para 20 años, núms. 42,947 y 43,510) hacen que las velas den un resultado inmejorable en duración, economía y limpieza, por lo que ha merecido la aceptación del Clero Español y la recomendación del Excmo. Prelado de Santiago de Compostela en el Boletín de 29 de Febrero de 1902.

Esta casa es la que en el año 1873, cuando el Gobierno dejó de satisfacer al Clero su asignación y culto, publicó la célebre circular que es su último párrafo dice:

«Pida V. cuanta cera necesite y ha pedido siempre; si pagan cobramos todos, y si no, osimos muy satisfechos en hacer este sacrificio por la mayor gloria de Dios y de la Santa Iglesia».

Surto a distinguida clientela de la Diócesis de Lugo y le honra ser hace mucho tiempo la proveedora de la Santa Iglesia Catedral. Clases conformes con el Rescripto de la Sagrada Congregación de Ritos.

Premiada en varias exposiciones

LIBRERIA MANUELA ENRIQUEZ

Sucesora de Marcelina Soto Freire

Completo surtido de objetos de escritorio y para regalos, obras de 1.ª y 2.ª enseñanza, Devocionarios, Diurnos, Misales y Breviarios, todos a precios muy económicos.

Se admiten suscripciones al Mensajero del Corazón de Jesús, Hormiga de Oro, Anales de Nuestra Señora del Sagrado Corazón, Propagador de San José, Moda Elegante e Ilustración Española y Americana.

Servicios de la Compañía Transatlántica

Líneas al Río de la Plata y al Brasil

El día 4 de enero saldrá de Barcelona, el 5 de Málaga y el 7 de Cádiz, el vapor

Reina Victoria Eugenia

para Santa Cruz de Tenerife, Montevideo y Buenos Aires.

El día 12 de enero saldrá de Bilbao y Santander, el 13 de Gijón, 14 de Coruña, el 15 de Vigo, el 16 de Lisboa y el 19 de Cádiz, el vapor

León XIII

para Río Janeiro, Santos, Montevideo y Buenos Aires.

Líneas a Antillas, Méjico New-York y Costafirme

El día 25 de enero saldrá de Barcelona, el 28 de Málaga y el 30 de Cádiz, el vapor

Antonio López

directamente para New-York, Habana, Vera Cruz y Puerto Méjico.

El día 16 de enero saldrá de Bilbao, el 19 de Santander y el 21 de La Coruña, el vapor

Reina María Cristina

para Habana, Veracruz y Tampico. Admite carga y pasaje para Costafirme y Pacífico, con trasbordo en Habana.

El día 10 de enero saldrá de Barcelona, el 11 de Valencia, el 13 de Málaga y el 15 de Cádiz, el vapor

Buenos Aires

para Las Palmas, Santa Cruz de Tenerife, Santa Cruz de la Palma, Puerto Rico, Puerto Habana, Puerto Limón, Colón, Sabanailla, Curaçao, Puerto Cabello y La Guayra. Se admite carga y pasaje con trasbordo para Veracruz, Tampico, Puerto Barrios, Cartagena de Indias, Maracaibo, Coro, Cumaná, Trinidad, y Puertos del Pacífico.

Línea de Filipinas

El día 7 de enero saldrá de Barcelona, para Port-Said, Suez, Colombo, Singapur, Ho Ho y Manila, el vapor

Alicante

serviendo por trasbordo los puertos de la Costa oriental de África, de la India, Java, Sumatra, China, Japón y Australia.

Línea de Fernando Póo

El día 9 de enero saldrá de Barcelona, con escalas en Valencia y Alicante, y el 7 de Cádiz, el vapor

Ciudad de Cadiz

para Tener, Casablanca, Mazagán, Las Palmas, Santa Cruz de Tenerife, Santa Cruz de la Palma, demás escalas intermedias y Fernando Póo.

Estos vapores admiten carga en las condiciones más favorables, y pasajeros, a quienes la compañía da alojamiento y trato esmerado, como ha acreditado en su dilatado servicio. Todos los vapores tienen Telegrafía sin hilos. También se admite carga y se expiden pasajes para todos los puertos del mundo, servidos por líneas regulares.

AGENTE DE ESTA COMPAÑIA EN ESTA PROVINCIA:

DON MANUEL OTERO SOTO.—Chantada

quien facilita pasajes de cámaras e informes para pasajeros de dichas clases y cargadores

Cirujano-Dentista A. PITA

Horas de consulta y operaciones: de 9 a 12 y de 2 a 5

Los clientes de fuera de la localidad, deben pedir turno por correo para evitarse esperas innecesarias

Plaza de Sto. Domingo, 2, 1.º



El Pilar es el comercio de tejidos que más barato vende.

En impermeables hay un hermoso surtido desde 8 a 50 ptas.

Quirino Eiras.--MEIRA.

PASTILLAS J. MIRO

Espectorantes y calmantes de la tos

Estas pastillas de exacta dosificación y elaboradas con la mayor pulcritud, reúnen dos propiedades muy importantes; facilitan la expectoración y dejan expedita la entrada del aire en los bronquios aliviando rápidamente la tos que tanto molesta. Están indicadísimas contra la laringitis, la bronquitis, la gripe y en general toda clase de tos por rebelde que sea, dando excelentes resultados sin que su composición pueda producir trastorno alguno en nuestro organismo. Si no queréis sufrir tos y especorar, tomad Pastillas J. Miró.

PRECIO: Una peseta caja.—Exíjanse en todas las farmacias y droguerías de España.

Importante

Tarjetas de visita, esquelas mortuorias, facturas, talonarios y toda clase de impresiones se hacen en esta imprenta.



PAQUETES DE PASTILLAS
1.ª marca: Chocolate de la Trapa 400 gramos. 14 y 15
2.ª marca: Chocolate de la Trapa 250 — 14 y 15
3.ª marca: Chocolate económico 250 — 15
Elaborados según fórmula aprobada por los Laboratorios Químicos Municipales de Madrid, Zamora y San Sebastián.—Cajas de merienda 8 pesetas, con 64 recipientes. Descuento de 20 céntimos. Lotes al por mayor, desde 100 paquetes, hasta la estación más próxima. Se fabrica con canela sin olla y a la vainilla. No se carga nunca el embudo. Se hacen tarros de chocolate de 200 y 400 gramos. Al detallar. Principales ultra

Medalla de Oro

Diploma de Honor