

Félix Schlayer

Sucesor de Alberto Ahles y C., Alcalá, 46.--MADRID
SUCURSALES: Barcelona, Sevilla, Córdoba, Tafalla, Zaragoza, Rioseco,
Pale ncia, Badajoz, Zamora, Oviedo y
LUGO: Emilio Castelar, 8

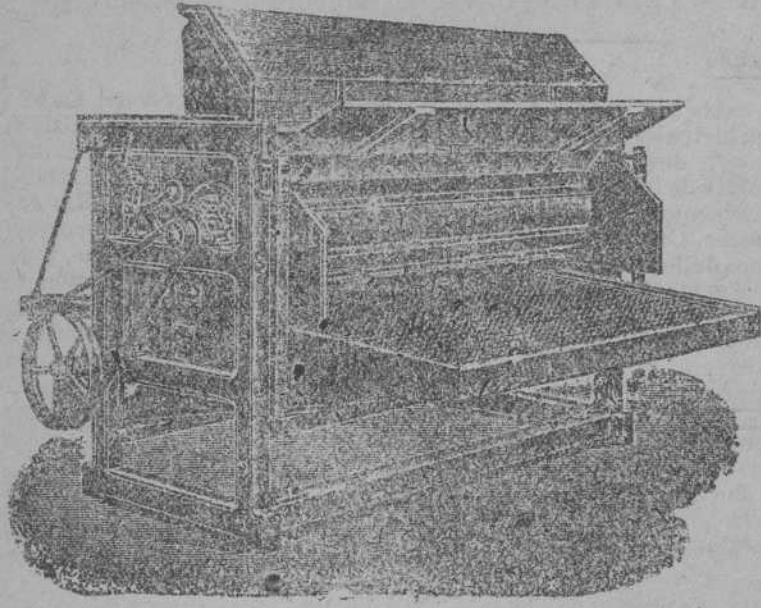

Motor VITORIA L
Única medalla de oro, Coruña, 1913

El más sencillo, perfecto y económico en consumo
La última palabra en motores verticales.
Construcción y material superior.
Mecánicos especialistas para la enseñanza práctica.

ARADOS :: GRADAS
GUADAÑADORAS :: MOLINOS
CULTIVADORES :: SEGADORAS.

VERLOS EN LA
Sucursal de Lugo: Emilio Castelar, núm. 8

LIBRERIA
MANUELA ENRIQUEZ
Sucesora de Marcelina Soto Freire

Completo surtido de objetos de escritorio y para regalos, obras de 1.^a y 2.^a enseñanza, Devocionarios, Diarios, Misales, y Breviarios, todos a precios muy económicos.
Se admiten suscripciones al Mensajero del Corazón de Jesús, Hormiga de Oro, Anales de Nuestra Señora del Sagrado Corazón, Propagador de San José, Moda Elegante e Ilustración, etc.

Servicios de la Compañía Transatlántica

Líneas al Río de la Plata y al Brasil
El día 4 de mayo saldrá de Barcelona, el 5 de Málaga y el 7 de Cádiz, el vapor
Reina Victoria Eugenia

para Santa Cruz de Tenerife, Montevideo y Buenos Aires.
El día 14 de mayo saldrá de Bilbao y Santander, el 15 de Gijón, el 16 de Coruña, el 17 de Vigo y el 18 de Lisboa, el vapor

León XIII

para Río Janeiro, Santos, Montevideo y Buenos Aires.

Líneas a Antillas, Méjico New-York y Costafirme

El día 25 de mayo saldrá de Barcelona, el 28 de Málaga y el 30 de Cádiz, el vapor

Monserrat

directamente para New-York, Habana, Vera Cruz y Puerto Méjico.
El 16 de mayo saldrá de Bilbao, el 19 de Santander y el 21 de la Coruña, el vapor

Reina María Cristina

para Habana, Veracruz y Tampico. Admite carga y pasaje para Costafirme y Pacífico, con trasbordo en Habana.
El día 10 de mayo saldrá de Barcelona, el 11 de Valencia, el 13 de Málaga y el 15 de Cádiz, el vapor

Manuel Calvo

para Las Palmas, Santa Cruz de Tenerife, Santa Cruz de la Palma, Puerto Rico, Puerto Habana, Puerto Limón, Colón, Sabana, Curacao, Puerto Cabello y La Guayra. Se admite carga y pasaje con trasbordo para Veracruz, Tampico, Puerto Barrios, Cartagena de Indias, Maracaibo, Coro, Cumana, Trinidad, y Puertos del Pacífico.

Línea de Filipinas

El día 26 de mayo saldrá de Barcelona, para Port-Said, Suez, Colombo, Singapur, Ho Ho y Manila, el vapor

C. López y López

directamente por trasbordo los puertos de la Costa oriental de Africa, de la India, Java, Sumatra, China, Japón y Australia.

Línea de Fernando Póo

El día 2 de mayo saldrá de Barcelona, con escalas en Valencia y Alicante, y el 7 de Cádiz, el vapor

Isla de Panay

para Taguer, Casablanca, Mazagán, Las Palmas, Santa Cruz de Tenerife, Santa Cruz de la Palma, demás escalas intermedias y Fernando Póo.

Estos vapores admiten carga en las condiciones más favorables, y pasajeros, a quienes la compañía da alojamiento y trato esmerado, como ha acreditado en su dilatado servicio. Todos los vapores tienen Telegrafía sin hilos. También se admite carga y se expiden pasajes para todos los puertos del mundo, servidos por líneas regulares.

AGENTE DE DICHA COMPAÑIA EN ESTA PROVINCIA:

DON MANUEL OTERO SOTO.--Chantada

Le facilita pasajes de cámaras e informes para pasajeros de dichas líneas y cargadores

Majadoras GLORIA

Las más sólidas y mejor construidas.--Primer premio.--Única medalla de oro en la Exposición de Coruña de 1913.

NUEVO MODELO 70 Z

Construcción especial para Galicia, con cilindro de 1'80 centímetros de ancho. Cribazaranda plegable instantáneamente. Separa el grano de la paja. Pasa por los caminos más estrechos. Superior a cuanto se conoce y ofrece.

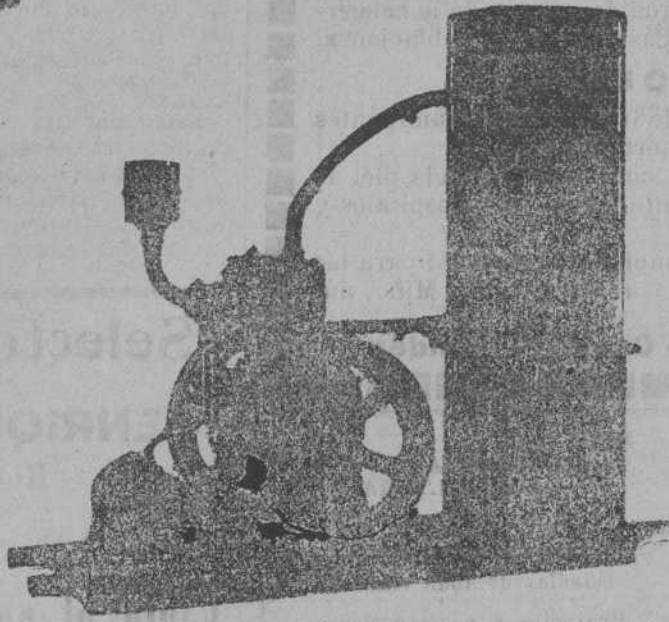

HONORIO MANSO,

Médico-Cirujano y Odontólogo

Armañá, 3 y 5, 2.^o

Construcción de dentaduras artificiales de todos los sistemas conocidos.—Puentes, coronas de oro y dientes a pivot.—Orificaciones y empastes de todas clases.—Obturadores y paladares artificiales.—Corrección de anomalías dentarias.—Restauración de ambos maxilares.

Consulta general Médico-Quirúrgica y especial de enfermedades de la boca y dientes, garganta, nariz y oídos

Horas: de 9 a 1 y de 3 a 7.

NOTA.—Las extracciones y demás operaciones que se ejecuten en esta Clínica serán sin dolor, valiéndose para ello de anestésicos completamente exentos de peligro para el paciente.

OTRA.—Estas operaciones se verifican con arreglo a las más rigurosas prácticas de asepsia y antisepsia.

Extenso surtido en estampas religiosas (Sobres timbrados para el Comercio y particulares.

Visita la Papelería de LA VOZ DE LA VERDAD

Cirujano-Dentista

A. PITA

Horas de consulta y operaciones: de 9 a 12 y de 2 a 5

Los clientes de fuera de la localidad, deben pedir turno por correo para evitarse esperas innecesarias

Plaza de Sto. Domingo, 2, 1.^o



El Pilar es el comercio de tejidos que más barato vende. En impermeables hay un hermoso surtido desde 8 a 50 pts.

Quirino Eiras.--MEIRA.

PASTILLAS J. MIRO

Epectorantes y calmantes de la tos

Estas pastillas de exacta dosificación y elaboradas con la mayor pulcritud, reúnen dos propiedades muy importantes; facilitan la expectoración y dejan expedita la entrada del aire en los bronquios calmando rápidamente la tos que tanto molesta. Están indicadísimas contra la laringitis, la bronquitis, la gripe y en general toda clase de tos por rebelde que sea, dando excelentes resultados sin que su composición pueda producir trastorno alguno en nuestro organismo. Si no queréis sufrir tos y expectorar, tomad Pastillas J. Miró.

PRECIO: Una peseta caja.—Exíjanse en todas las farmacias y droguerías de España.

Importante

Tarjetas de visita, esquelas mortuorias, facturas, talonarios y toda clase de impresiones se hacen en esta imprenta.



FABRICADO POR Los Religiosos Cistercienses --VULGO-- TRAPENSIS DE SAN ISIDRO EN VENTA DE BARGOS
PAQUETES DE PASTILLAS
1.^a marca: Chocolate de la Trapa. 406 gramos. 14 35 y 24
2.^a marca: Chocolate de vainilla. 130 -- 14 y 16
3.^a marca: Chocolate económico. 350 -- 16
Elaborados según fórmula aprobada por los Laboratorios Químicos Municipales de Madrid, Pamplona y San Sebastián.—Cajitas de meriend 3 pesetas, con 64 raciones. Descuento desde 50 paqueteras. Portos abonados, desde 100 paqueteras, hasta la estación más próxima. Se fabrica con leche sin ella y a la vainilla. No en carga nunca el empaque. Se hacen taracas de ensargo desde 50 paqueteras. Al detalle: Principales plazas

Talleres Gallegos de Escultura Religiosa

Manuel Fernández Taboada

--Sucesor de Jesús Noya--

Ofrece sus servicios para la construcción y decoración de imágenes, (de un sólo tronco,) altares, púlpitos, confesionarios, sagrarios, baldaquinos, y todo cuanto concierne a este arte.

Única casa en España que presenta tarifas tan económicas. Cuenta con personal competente.

Especialidad en restauraciones de altares, retablos, imágenes etc. etc. de todos estilos y épocas, imitando las pinturas y dorados antiguos a modernos, por difíciles que sean

Para más detalles pedir Catálogos y tarifa de precios que se envía gratis a vuelta de correo.

LUGO -Obispo Izquierdo, 8 (Campo del Castillo) - LUGO

Deseamos decir la última palabra

DE NUESTRA ESPECIAL FABRICACION DE VELAS PARA EL

CULTO DIVINO



ANTONIO TORMO Y C.^a

FABRICA DE VELAS DE CERA

ESPECIAL

Albaida (VALENCIA)

Nuestro nuevo procedimiento en la elaboración, que hoy no tiene rival, nos permite asegurar UNA REGULARIDAD MATEMATICA EN SU CONSUMO, UNA DURACION EXTRAORDINARIA Y UNA LIMPIEZA SIN IGUAL EN SU COMBUSTION, que durante la misma, no derrama ni una gota sobre los manteles ni otros objetos sagrados. El pábulo especial de nuestro privilegio por otra parte, no ofrece ceniza alguna, y por tanto es de una seguridad absoluta que evita todo peligro de incendio. En cuanto a la calidad aseguramos bajo nuestra palabra honrada que LA CLASE SUPERIOR ES PURA DE ABEJAS y las otras dos PRIMERA Y SEGUNDA ambas son litúrgicas en la cantidad de cera necesaria, conforme tiene prescrita la Sagrada Congregación de Eclesiásticos. Comprobará V. nuestros asertos haciendo un pequeño pedido sólo en DOS KILOS que lo haremos franco de porte.

Representante en Lugo, Viuda de D. Laureano Tato.

José Luque Nestal
Ampliaciones Reproducciones Trabajos Fotográficos
Talleres y oficinas:
Colegiata, 5.--MADRID.



Gran y antigua fundición de campanas

CONSTANTINO DE LINARES
en Carabanchel Bajo.--MADRID

Esta antigua fundición ofrece sus servicios a los párrocos y encargados de iglesias, bien para la refundición de las rotas o cambio por nuevas; todos los portes del ferrocarril son de cuenta, y riesgo de la casa. Se garantizan las nuevas por diez años; si durante dicho tiempo se rompe alguna, la casa refundirá otra gratis; así se obligará mediante contrato. La alación de las nuevas será sólo de puro cobre y estaño; para fijar el presupuesto aproximado manden los diámetros de las rotas que se han de refundir.

Tarifa de precios de campanas nuevas y precio a que se pagan las viejas.

DON CONSTANTINO DE LINARES se obliga a fundir las campanas que el peticionario le encargue en sus talleres, al precio de CUARENTA Y CUATRO pesetas la arroba, siendo mayores de ochenta arrobas.

De cuarenta a ochenta arrobas	a	CUARENTA Y CINCO pesetas la arroba	kilo 3'92
De treinta a cuarenta arrobas	a	CUARENTA Y SEIS pesetas la arroba	4'00
De veinte a treinta arrobas	a	CUARENTA Y SIETE pesetas la arroba	4'10
De quince a veinte arrobas	a	CUARENTA Y OCHO pesetas la arroba	4'18
De diez a quince arrobas	a	CUARENTA Y NUEVE pesetas la arroba	4'26
De seis a diez arrobas	a	CINCUENTA pesetas la arroba	4'35
De cuatro a seis arrobas	a	CINCUENTA Y CINCO pesetas la arroba	4'40
De una a cuatro arrobas	a	SESENTA Y CINCO pesetas la arroba	5'05

Las campanas viejas de bronce se abonan a veintinueve pesetas cada arroba, siendo del mismo peso de la nueva; pues si la vieja pesase más que la nueva, la diferencia no se abonará más que a veinte pesetas la arroba castellana.

Las campanas al refundir pierden el 6 por 100 de merma, el metal bronce que se añade a las nuevas campanas lo abonará a 2 pesetas cada libra. El pago de su importe lo pueden hacer a plazos o al contado, a gusto de los clientes.

La exactitud con que ha cumplido esta casa sus compromisos ha merecido la recomendación de la mayoría de los Boletines Eclesiásticos de las Diócesis de España. Es productora de las Catedrales de Toledo, Valladolid, Granada, Santander, Segovia, Córdoba, Málaga, Cádiz, Jaén, etc.

Diríjanse a D. CONSTANTINO DE LINARES.

Taller de fundición: Carabanchel Bajo.--MADRID.

Casa fundada en 1590

Hijos de Soler Estruch

Albaida (Valencia).

la más antigua y acreditada fábrica de velas de cera

Montada con los últimos adelantos, con máquinas para la fabricación de mechas especiales (patente de invención para 20 años, núms. 42.947 y 43.516) hacen que las velas den un resultado inmejorable en duración, economía y limpieza, por lo que ha merecido la aceptación del Clero Español y la recomendación del Excmo. Prelado de Santiago de Compostela en el Boletín de 29 de Febrero de 1902.

Esta casa es la que en el año 1873, cuando el Gobierno dejó de satisfacer al Clero su asignación y culto, publicó la célebre circular que en su último párrafo dice:

«Pida V. cuentas con nosotros y los pedirá siempre, si pagan cobramos todos, y si no, estamos muy satisfechos en hacer este sacrificio por la mayor gloria de Dios y de la Santa Iglesia.»

Surte a distinguida clientela de la Diócesis de Lugo y le honra ser hace mucho tiempo la proveedora de la Santa Iglesia Catedral.

Clases conformes con el Rescripto de la Sagrada Congregación de Ritos.

Presentada en varias exposiciones

Medallas de oro en

Diploma de honor