

225

PORTFOLLO FOTOGRAFICO DE ESPAÑA



A. MARTÍN
EDITOR
BARCELONA

Cuaderno N.º 34

ORENSE

XX-7186

PB 675-4

CB 11033001

Títu. 528376

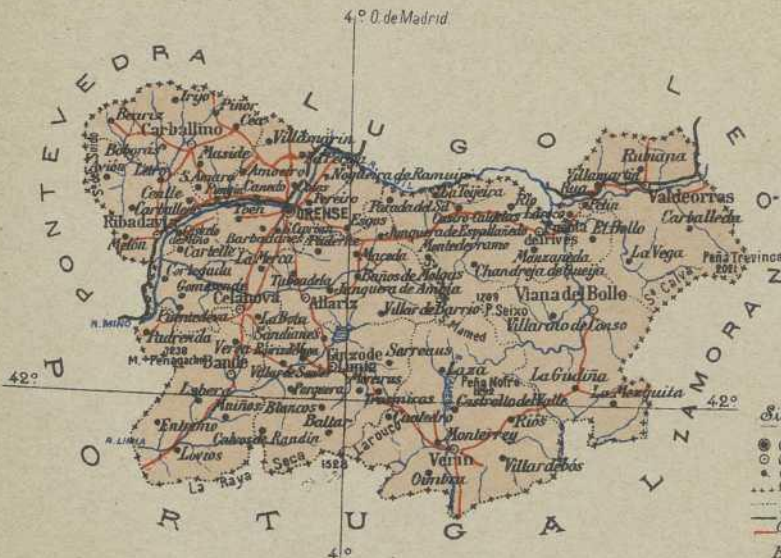

ORENSE

Signos convencionales.

- Capital de Provincia.
- Cabeza de Partido.
- Ayuntamiento.
- límite de provincia.
- " " partido.
- Ferro carril.
- Carretera.

Escala de 1:1,500,000

PROVINCIA DE ORENSE

Comprendida en el antiguo Reino de Galicia, hállase situada entre los 41° 45' y los 42° 36' de latitud Norte y 3° y 4° 45' de longitud Oeste del meridiano de Madrid.

Confina por el Norte con las provincias de Pontevedra y Lugo; tiene al E. las de León y Zamora; al Sur, Portugal, y al O., territorio de este último Estado y la provincia de Pontevedra.

Su extensión es de 6.979 kilómetros cuadrados, con una población de 404,311 habitantes, distribuidos entre 97 ayuntamientos y éstos en 11 partidos judiciales que son: Allariz, Bande, Carballino, Celanova, Ginzo de Limia, Orense, Puebla de Trives, Ribadavia,

Valdeorras, Verin y Viana del Bollo.

Corresponde á la Audiencia provincial de su nombre y á la Territorial de La Coruña, distrito Universitario de Santiago; á las diócesis de Orense, Tuy, Astorga y archidiócesis de Santiago, y en lo militar depende del 8.º cuerpo de ejército que tiene á La Coruña por capital.

En su territorio se unen las derivaciones de la cordillera Cantábrica con la del Teleno, destacándose como principales altitudes la peña Trevinca, sierras del Bollo, Queijá, San Mamed y del Invernadero. Hay que hacer asimismo mención de la sierra Segundera, entre los ríos Teza y Bibey; en el

N. y O., Picoña, Penamá y Peñagache; al mediodía, Larouco y Raya Seca. Hacia la frontera de Lugo, la sierra de la Mora, y más al NO., Testeiro, Suido y Faro de Avión, aparte de otros de menos importancia.

Los principales ríos son el Miño y el Sil; el primero cruza por el Occidente de la provincia, procedente de la de Lugo, para dirigirse á la de Pontevedra. El segundo, desde los montes de León, se dirige á nuestra provincia, para unirse al Miño después de haber recibido el Casoya, Bibey y el Cabe. El Avia se incorpora directamente al Miño cerca de Ribadavia. Hacia Portugal se dirigen el Limia, que desemboca en el Océano, y el Tamega, que es afluente del Duero. Entre las aguas estancadas, es notable el lago Beón ó

laguna de Antela, conocida también por laguna de Limia, cuya extensión es de unos 7 kilómetros de E. á O. por 5 de N. á S. Bajo el punto de vista climatológico cabe distinguir tres zonas bien determinadas: la fría, la templada y la cálida; hallándose la primera, sobre todo en las más elevadas cumbres, buena parte del año cubierta de nieve. También abundan las lluvias, contribuyendo no poco á la fertilidad de su suelo, entre cuyas producciones descuellan los cereales, frutas y verduras, legumbres, lino, vino y aceite, y aunque no muy abundantes, excelentes pastos para toda suerte de ganado y maderas de construcción.

La industria reviste escasa importancia, siendo la más extendida la lencería, por existir numerosos telares

para lienzos ordinarios, que se usan en el propio país. Existen tenerías en Allariz, Maside y Orense y alguna fundición en esta última, no habiendo adquirido las explotaciones minerales el desarrollo que fuera de desear por las dificultades que ofrece el transporte, debido á la falta de vías de comunicación. Estas se reducen al ferrocarril de Monforte á Vigo y Portugal, teniendo estaciones en San Esteban, los Peares,

Barra de Miño, Orense, Barbantes y Ribadavia. Las principales carreteras que atraviesan su territorio son las de Barbantino á Pontevedra, por Carballino; de Villacastín á Vigo por Avila, Salamanca, Zamora y Orense; de ésta á Santiago por Lalín; de Puente Meijaboy á Orense por Chantada; de Ponferrada á Orense por Puebla de Trives y otras varias de tercer orden, concluidas unas y en construcción ó estudio otras.

ORENSE

Ciudad de 15,194 habitantes, capital de la provincia de su nombre, situada en medio de un pintoresco y fértil valle, al Occidente de Montealegre y á la izquierda del Miño, sobre cuyo río se extiende un notable puente de piedra de siete arcos. Tiene estación en la

línea de Monforte á Tuy y Portugal, y sus alrededores, poblados de numerosas casas de campo y magníficas arboledas, ofrecen agradable aspecto. En el interior de la capital llaman particularmente la atención las aguas termales que brotan de tres manantiales, á poca

distancia unos de otros y que son conocidos por Burgas de Arriba y de Abajo y Sortidero.

El monumento más importante es la catedral, cuya construcción se atribuye al obispo D. Lorenzo, en 1220, en honor de Santa Eufemia, cuyo cuerpo se guarda en artística urna de plata. Contiene este templo interesantes detalles románicos, góticos y del Renacimiento. Son asimismo interesantes por sus recuerdos históricos ó arqueológicos, las iglesias de San Francisco, con su claustro; la Trinidad y Santa María

la Madre, que sirvió primitivamente de catedral y fué restaurada en el siglo XVII.

Fué población importante ya en tiempo de los romanos, según las opiniones más generalmente admitidas, y su obispado no falta quien lo haga remontar al siglo VI. Después de la conquista por D. Alfonso de Castilla, pocos hechos de importancia registra su historia.

Como escudo de armas ostenta un puente, un castillo y un león encima con espada en la mano derecha.

ORENSE. — VISTA PARCIAL

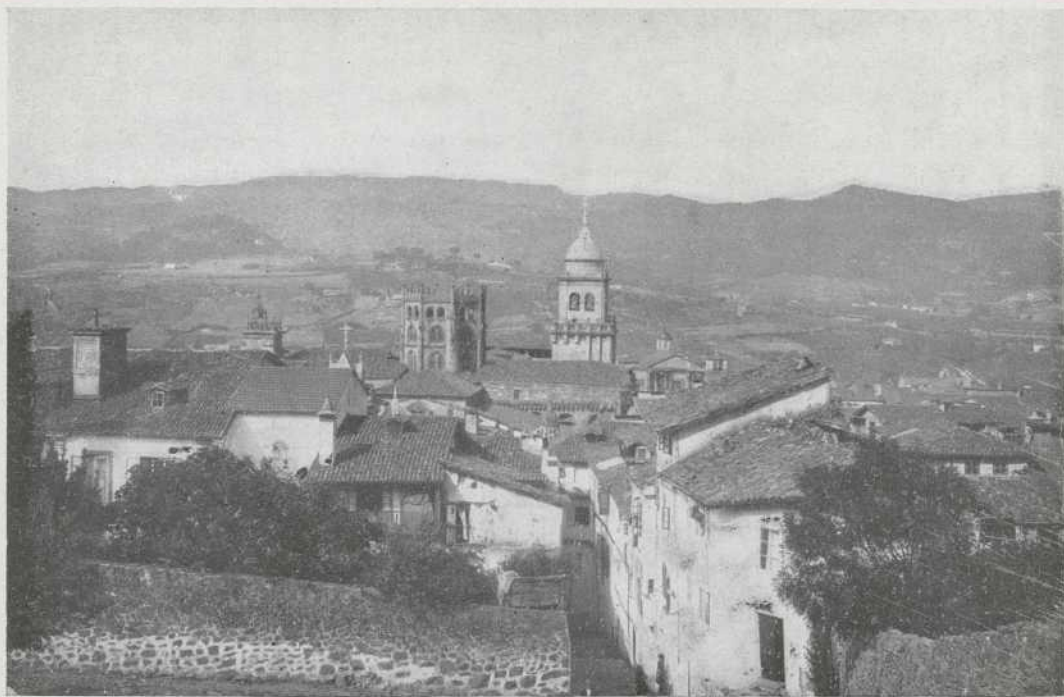

Destácase en primer término la silueta de la Catedral, teniendo por fondo la hermosa campiña que rodea la ciudad.





Es una de las más características de la ciudad, viéndose muy frecuentada por el numeroso vecindario que se surte de sus aguas.





Por su urbanización y buen aspecto de sus edificios, constituye una de las principales vías de nuestra capital.



Vasto edificio compuesto de bajos y dos pisos, en donde se encuentran cómodamente instaladas las dependencias oficiales para que fué construido.

ORENSE. — MONUMENTO Á D.^{RA} CONCEPCIÓN ARENAL



Pagando una deuda de gratitud y reconocimiento á la insigne escritora gallega, el pueblo de Orense le dedicó una estatua que perpetúe su memoria.



Aparte de los edificios particulares que la embellecen, en uno de sus lados se levanta la Casa Consistorial, con espaciosos soportales y magnífico salón de sesiones.

ORENSE.— EL SEMINARIO



Lleva el nombre de San Fernando, ocupando parte del que fué Colegio de Jesuitas.



Adornado con sencillez y buen gusto, constituye el punto de reunión de la buena sociedad orensense.

ORENSE. — FACHADA DE LA CATEDRAL

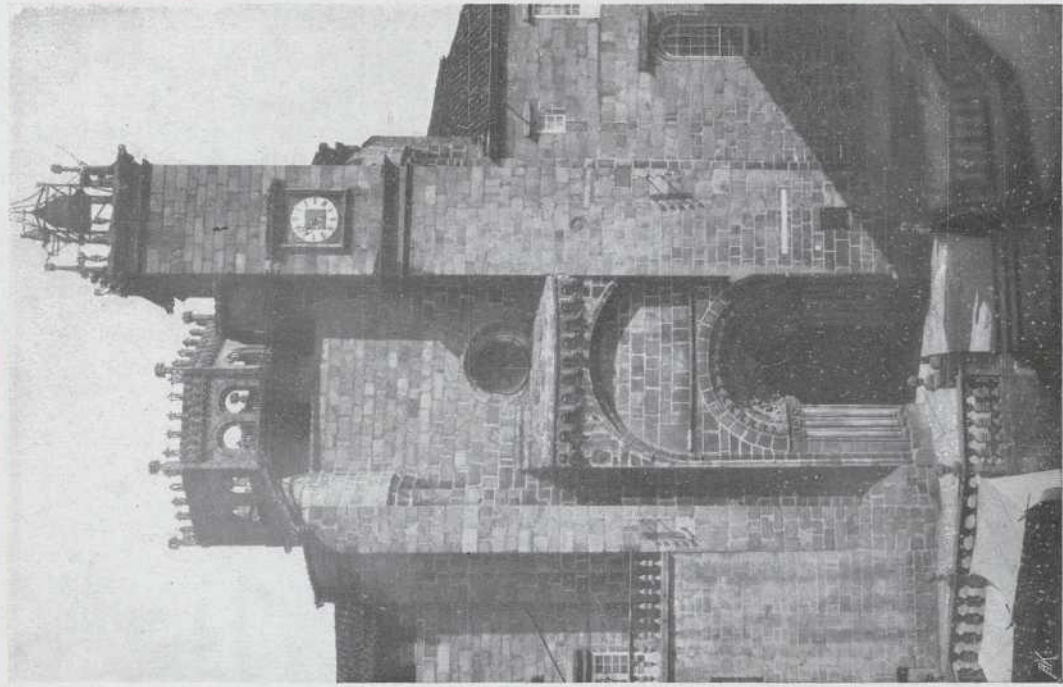

Es de orden románico su portada, no armonizando con ella el resto de la fachada, con poco acierto restaurada.

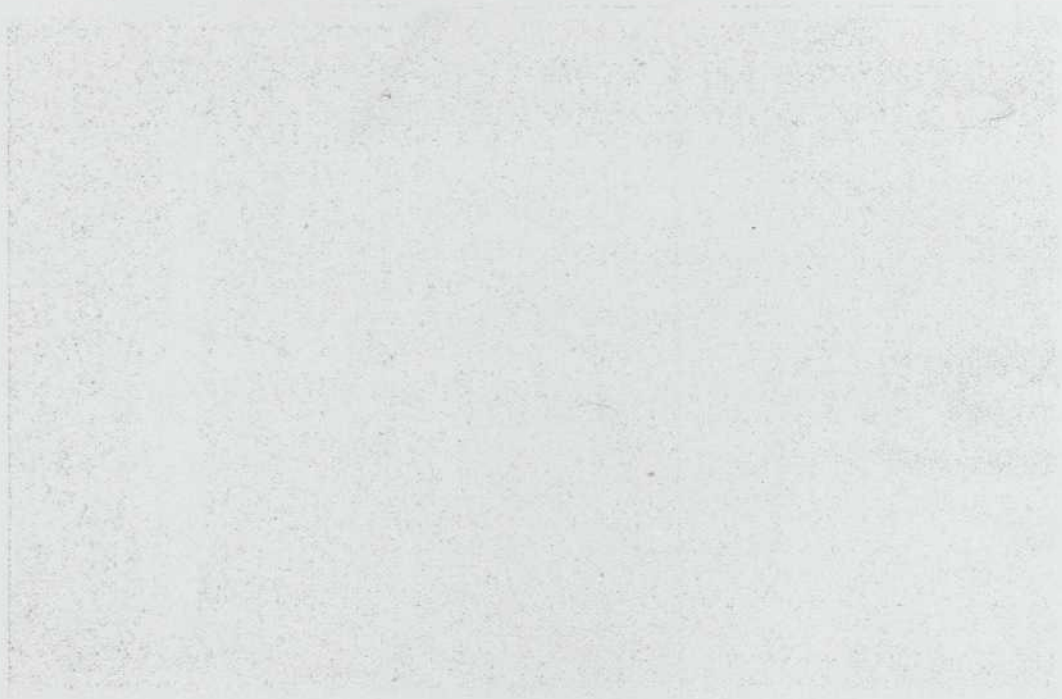

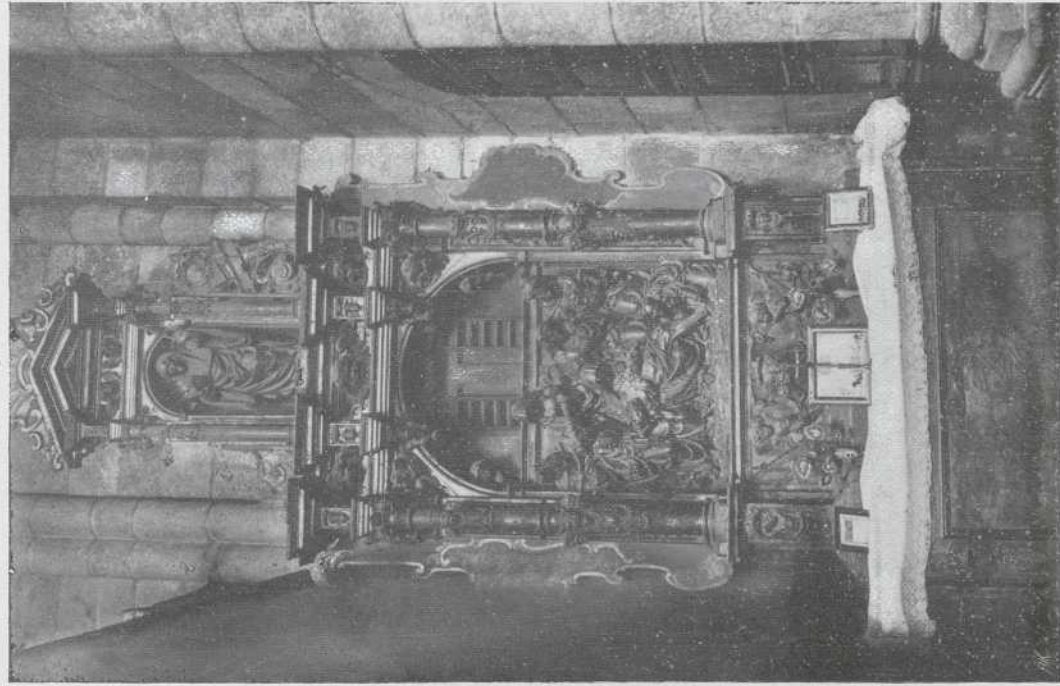

Meritísimo trabajo original de Moure, tan notable por los detalles de ejecución como por la expresión de las figuras que lo componen.

ORENSE. — PUNTE MAYOR

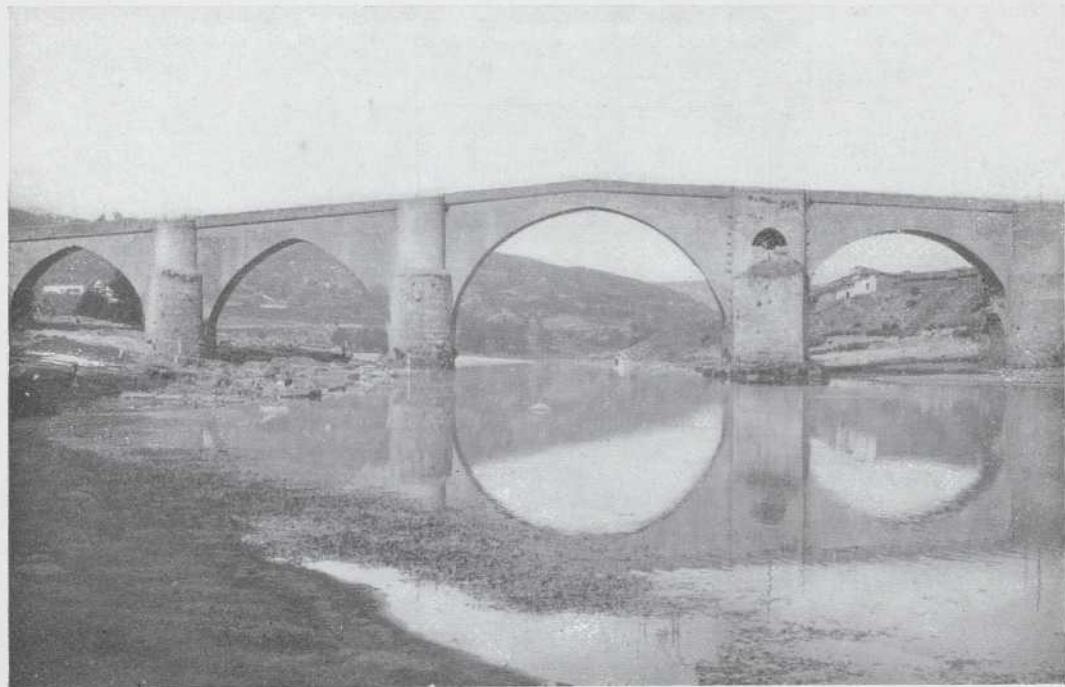

Cruza el río Miño y consta de siete arcos, mucho más elevado el del centro que los restantes. Diversas reconstrucciones han modificado la primitiva obra del año 1230.



Construcción de tres cuerpos en su fachada, con la capacidad suficiente para
os fines á que está destinado.



ORENSE. — MONUMENTO AL PADRE FEIJÓO



Hombre de tan preclaro talento y tan idonificado con Orense, ha merecido que la posteridad reconocida le erigiese una estatua en la plaza de Isabel la Católica.

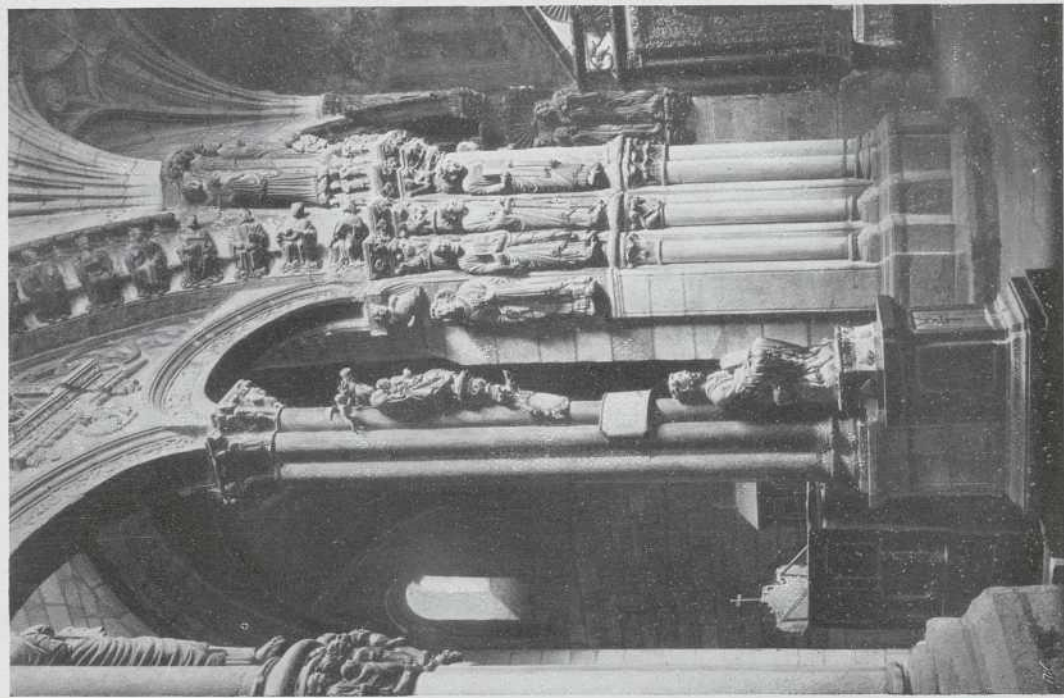

Construido á semejanza del de la Catedral de Santiago, consistía de tres arcos, correspondiendo á las naves del templo en cuyo interior se encuentra.

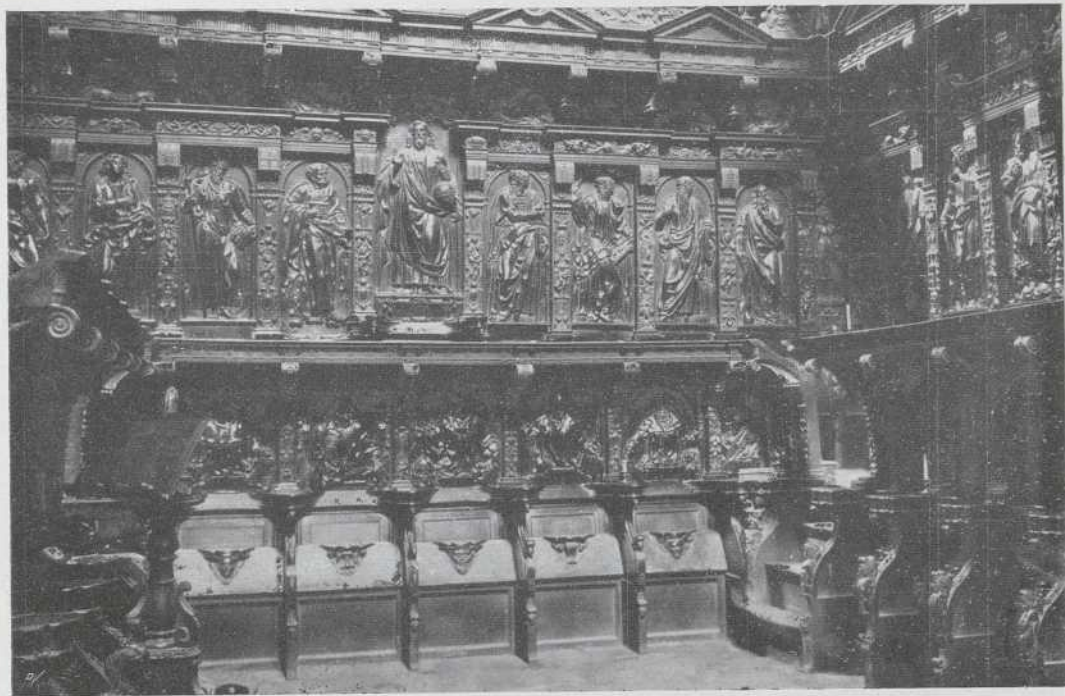

Labrada en el siglo XVI, ofrece hermosos y variados detalles de ornamentación, pertenecientes al estilo Renacimiento.

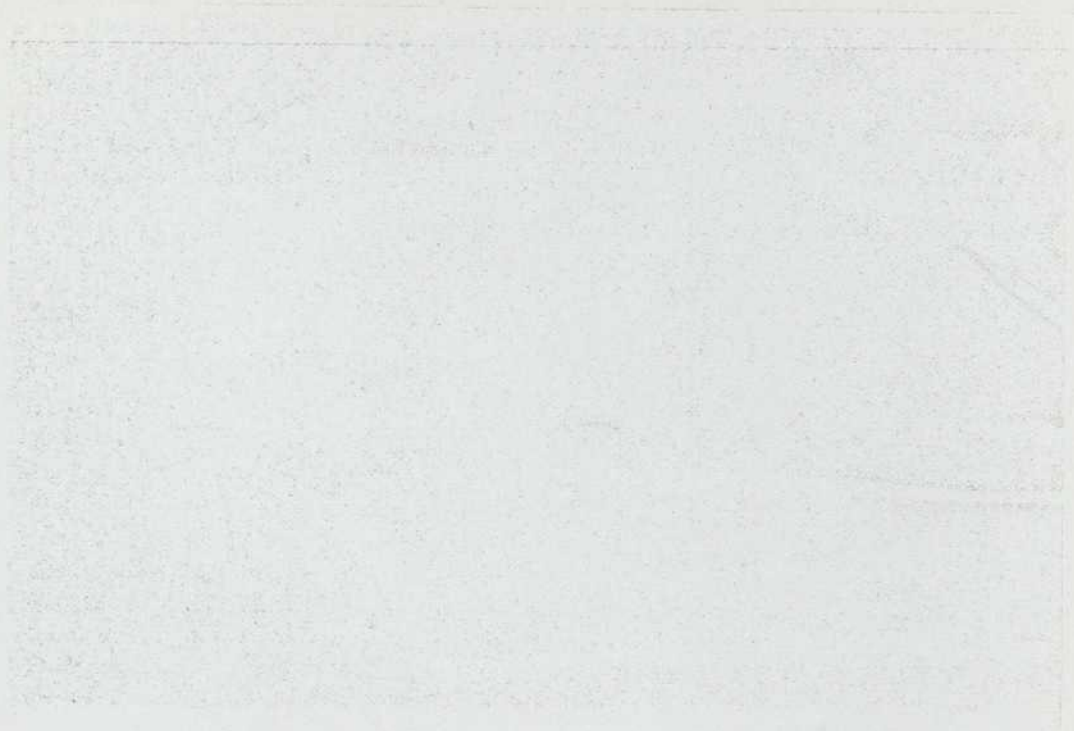

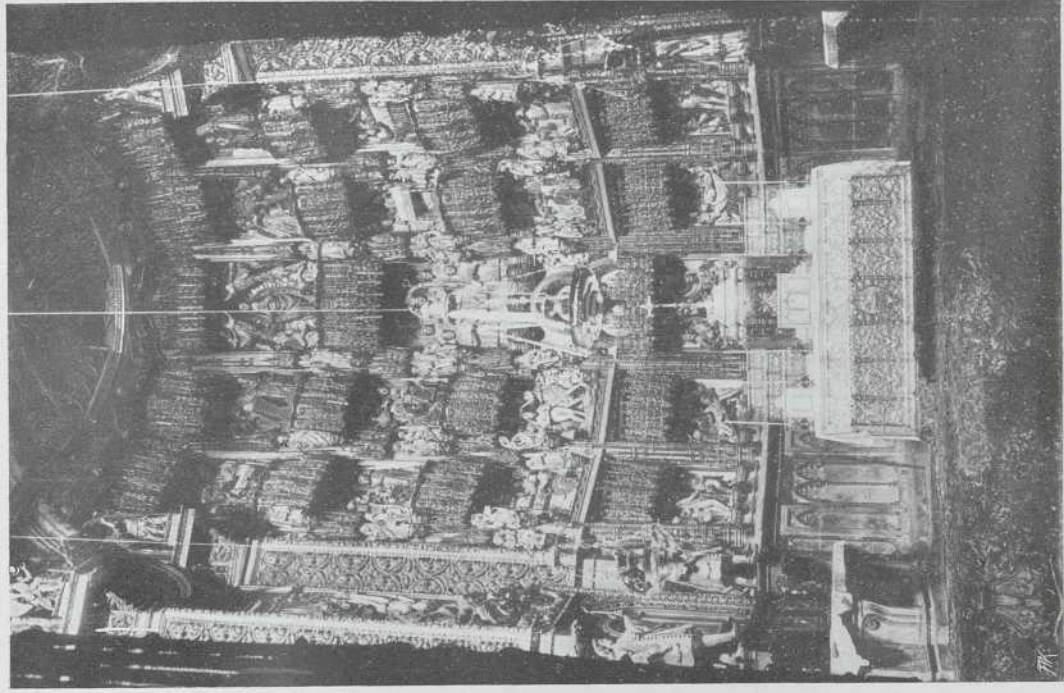

Notabilísima obra del arte gótico florido, con riquísimos trabajos en cada uno de los recuadros en que se divide.

MUNICIPIOS DE LA PROVINCIA DE ORENSE

PARTIDO DE ALLARIZ	
Allariz	9,083
Baños de Molgas	4,786
Junquera de Ambía	4,208
Junquera de Espadañedo	1,900
Maceda	4,918
Paderne	3,785
Taboadela	2,901
Villar de Barrio	3,220

PARTIDO DE BANDE	
Bande	5,721
Entrimo	3,389
Lobera	3,040
Lovios	4,201
Muiños	4,579
Padrenda	4,142
Verea	3,677

PARTIDO DE CARBALLINO	
Beariz	2,226
Boborás	7,399
Carballino	8,447

Cea	6,441
Irijo	6,787
Maside	6,339
Piñor	3,932
Pungín	2,173
San Amaro	3,205

PARTIDO DE CELANOVA	
Acebedo	1,676
Bola (La)	4,043
Cartelle	7,136
Celanova	4,895
Cortegada	3,524
Freás de Eiras	2,926
Gomesende	3,569
Merca (La)	4,975
Puentedeiva	1,296
Quintela de Leirado	2,351
Villameá	2,527
Villanueva de los Infantes	1,822

PARTIDO DE GUINZO DE LIMIA	
Baltar	3,134

Blancos	2,550
Calvos de Randín	3,650
Ginzo de Limia	5,622
Moreiras.	1,797
Porquera	3,058
Rairiz de Veiga	4,084
Sandianes	2,388
Sarreaus.	3,640
Trasmiras	2,679
Villar de Santos	1,514

PARTIDO DE ORENSE

Amoeiro	4,490
Barbadanes	3,835
Canedo	5,844
Coles	5,273
Esgos.	3,100
Nogueira de Ramuín	7,881
Orense	15,194
Pereiro de Aguiar.	6,731
Peroja (La).	6,564
San Ciprián de Viñas.	3,410
Toen	3,881
Villamarín	4,206

PARTIDO DE PUEBLA DE TRIVES

Castro-Caldelas	5,441
Chandreja de Queija	2,919
Laroco	1,618
Manzaneda	3,283
Montederramo	4,076
Parada del Sil	3,287
Puebla de Trives	5,541
Río	3,630
Teijeira (La)	2,271

PARTIDO DE RIBADAVIA

Arnoya	2,963
Avión.	4,923
Beadé.	1,738
Carballeda de Ávia	3,463
Castrelo de Miño	4,378
Cenlle	4,047
Leiro	4,973
Melón	3,224
Ribadavia	4,788

PARTIDO DE VALDEORRAS

Barco (El)	5,321
----------------------	-------

Carballeda	4,018
Petín	2,568
Rúa	2,411
Rubiana	3,738
Vega (La)	6,977
Villamartín	3,866

PARTIDO DE VERÍN

Castrelo del Valle	2,975
Cualedro	3,097
Laza	4,405
Monterrey	4,233

Oimbra	2,682
Ríos	4,664
Verín	4,968
Villardebós	4,695

PARTIDO DE VIANA DEL BOLLO

Bollo (El)	5,204
Gudiña (La)	2,697
Mezquita (La)	3,033
Viana	8,016
Villarino de Conso	2,256



La Guerra de Cuba

Reseña histórica de la insurrección cubana (1895-98)

POR EMILIO REVERTER DELMAS

El libro del señor Reverter Delmas es un relato interesantísimo de la insurrección cubana, que dió por resultado la guerra con los Estados Unidos y la pérdida del imperio colonial de España. Las causas que produjeron la catástrofe, así como también la situación en que se hallaba el espíritu del pueblo en aquella época calamitosa, están reflejadas con admirable tino en las páginas de la obra. El curso de los sucesos y los episodios de la malhadada campaña, tienen vigor y fuerza, sin que se escape un solo detalle de interés á la sagaz observación del autor.

Consta de 152 cuadernos, á 25 céntimos cada uno.

Encuadernados en 6 tomos, con elegantes tapas: 45 Pesetas.

Portfolio Fotográfico de España: 50 cénts. cuaderno