





**JOSÉ PARDO ALFONSO**  
MÉDICO-CIRUJANO

Especialista en partos y enfermedades de la mujer.  
Socio de número de la Ginecológica española.  
Ex-alumno interno por oposición del Hospital general de Madrid.  
Ex-médico del Hospital militar de Burgos.

Tratamiento moderno de las enfermedades secretas, especialmente contra la avariosis, en la que se practica previamente el análisis de la sangre.  
Reacción de Wassermann los días 1.º y 15 de todos los meses.

Consulta: de 10 a 12 y de 2 a 4.—SAN ROQUE, 11.

**SUCURSAL**  
DEL

**Bazar del Siglo XIX**

Cantón Grande, núm. 8: LA CORUÑA  
VIUDA DE H. HERVADA

**MUEBLES**

Comedores.—Alcobas.—Despachos.—Dormitorios.—Salas.—Alfombras.—Estufas.—Hules.—Linoleum.—Instalaciones lujosas y económicas.—Jergones metálicos.—Camas.—Cocinas económicas y de termo-sifón.

Imágenes religiosas.—Artículos de Iglesia.—Tapicería, etc.

Bazar del Siglo XIX:—Real, núm. 77, al por mayor.  
Ferretería y quincalla:—Real, núm. 14, al por menor.

**DE MUNDIAL RENOMBRE**  
LA INYECCION YER  
CURA EN 36 HORAS LA BLENORRAGIA y toda clase de flujos, antiguos y recientes

**REMEDIO INFALIBLE CONTRA EL DOLOR DE CABEZA**  
JAQUECAS, NEURALGIAS, CÓLICOS Y DOLORS REUMÁTICOS.

**GRAN COMERCIO**  
**Las Américas**  
Almacén de Ultramarinos finos  
Depósito de los afamados aguardientes y vinos del Rivero.  
**Abraides y Comp.ª**  
8, REINA, 8.

**Tónico poderoso. Fortificante energético. Aperitivo excelente.**  
**VINO ONA**  
Del Dr. Aristegui.  
A base de quina, kola, acanthia virgata, nuez vómica y fosfato ALIMENTO CEREBRAL.  
Magníficos resultados en las Convalecencias, Anemia, Debilidad, Atonía nerviosa e Inapetencia.  
Agradabilísimo al paladar.—El Vino Ona no está alcoholizado.  
3/60 pts. botella

**Pérdida**  
Se gratificará a la persona que haya encontrado unos impermeables extraviados ayer desde la Calle Castelar a la catedral.  
En esta administración darán razón  
**OÍDOS** Calma dolor en el oído y cura supuración en 4 días. Oto-analgésima Orive.

**Colocación**  
Se desea un guarda jurado para la finca que posee en la provincia de Orense Ayuntamiento de Cales Lagariño el Sr. Conde de Villapán preferentemente licenciado de la guardia civil sin familia, siendo condición precisa que tenga buenas referencias y personas que respondan de su conducta. Dirigirse al P. Guardián del Convento de Franciscanos de Lugo, o al Sr. Conde de Villapán (Orense) Lagariños.

**Los valencianos**  
Arboles frutales de Aragón, de todas clases  
Despacho, RONDA DE LA CORUÑA, 17.

**NOTAS ÚTILES**

**SERVICIO DE TRENES**  
ASCENDENTES  
Mensajerías, de Lugo a Monforte, con 1.ª, 2.ª y 3.ª clase: salida a las 6.40.  
Mercancías, de Curtis a Lugo, con 3.ª clase, llegada a las 9.57.  
Correo de Coruña a Madrid, con 1.ª, 2.ª y 3.ª clase: llegada a las 12.29; salida a las 12.39.  
Rápido, con 1.ª clase: llegada a las 15.31, salida a las 15.36, los lunes miércoles y viernes.  
Ganadero, de Lugo a León, con 2.ª y 3.ª; salida, a las 15.5.

Ligero, de Coruña a Lugo, con 1.ª, 2.ª y 3.ª; llegada a las 20.15.  
Mixto de Coruña a Madrid, con 1.ª, 2.ª y 3.ª; llegada a las 23.42; salida a las 23.58.  
DESCENDENTES  
Mixto, de Madrid a la Coruña, con 1.ª, 2.ª y 3.ª; llegada a las 5.36; salida a las 6.  
Rápido, con 1.ª; llegada a las 8.34; salida a las 8.39, los martes, jueves y sábados.  
Mercancías, de Monforte a Lugo, con 3.ª; llegada a las 11.50.  
Correo, con 1.ª, 2.ª y 3.ª, de Madrid a la Coruña: llegada a las 12.22; salida a las 12.30.  
Ligero, de Lugo a la Coruña con 1.ª, 2.ª y 3.ª; salida a las 15.32.

**H. MANSO**  
Médico-cirujano y Odontólogo (Dentista)  
ARMAÑA, 3 y 5.—2.º  
Ama de cría  
Se ofrece para casa particular.  
Para informes dirigirse a Manuel Abián Palmeiro, vecino de Santa Eulalia de Cuiña.

Antonio Ratón Arrojo  
ofrece a V. su nueva relojería donde encontrará relojes y cadenas de todas clases y precios. Reparaciones en relojes, máquinas de escribir, gramófonos etc., etc.  
Calle de San Pedro-36-Lugo.

**Chocolates Brandariz**, venta al por menor. Plaza de Abastos casa núm. 4.

**Enfermedades y operaciones**  
— DE LOS OJOS —  
**RAMIRO CASAS**  
MEDICO-OCULISTA  
PLAZA, 6-Monforte-PLAZA, 6

**LISTA DE PRECIOS al público de algunas Especialidades Farmacéuticas de la acreditada casa J. G. ESPINAR -SEVILLA, comparados con sus similares extranjeros.**

Precios extranjeros PESETAS	PRODUCTOS	Precios de la casa ESPINAR PESETAS
5 —	Vino Hemoglobina	2 50
4 50	Vino lodo tánico	2 50
6 —	Vino Carne, Quina y Hierro.	3 —
5 —	Jarabe Hemoglobina	2 50
4 —	Jarabe Rabano iodado.	2 —
4 50	Glicerofosfato de Cal granulada.	2 50
4 50	Kola granulada.	2 50
5 —	Hemoglobina granulada.	2 50
5 —	Levadura de Cerveza granulada.	2 50
5 —	Peptonato de Hierro en gotas.	2 50
3 —	Licor de Brea (Alquitrán)	1 —
6 —	Ovulos Ictiol	2 50
5 —	Cápsulas de Sándalo.	2 50
3 50	Cápsulas de Terpinol	2 —

Como verán los Sres. Médicos y el público en general, no hay razón ninguna para que los productos extranjeros valgan el doble y aún más que los españoles, ya que la composición, preparación y presentación son iguales.

**VENTA... Principales farmacias y Droguerías.**  
**POR MAYOR J. G. ESPINAR-Sevilla y Almacenes de Drogas y Centros de Especialidades de capitales.**

**Oficina Técnica**  
Casilla, 10 y 12.  
Director-Gerente: D. Fernando H. de Doizua Ingeniero.

MECÁNICA  
ELECTRICIDAD  
AGRICULTURA  
ADMINISTRACIÓN CIVIL

Estudios de toda clase de Proyectos y construcciones  
Presupuestos gratis. (Consulta: de 9 a 1)

**Academia de Nuestra Señora de los Ojos Grandes**  
Primera enseñanza graduada, Bachillerato, Magisterio y Carreras especiales  
Los resultados obtenidos en los seis años de su existencia son los que acreditan la labor de este Centro.  
Reanuda sus clases el 1.º de octubre.  
Alumnos internos, medio-pensionistas y externos  
Edificio amplio e independiente, en el centro de la población.  
Director espiritual, el Párroco de San Pedro, D. Avelino González López.  
**Pídense detalles y reglamentos. RUANUEVA 19.—LUGO**

**PORTELA :-: Fotógrafo**  
Sucursal de la gran fotografía de **PORTELA HERMANOS,**  
de **La Coruña**  
Ofrece al público su nuevo gabinete fotográfico. Armaña 3 y 5, bajo.  
Especialidad en ampliaciones y reproducciones. Precios económicos.

**ELIXIR ESTOMACAL**  
de Saiz de Carlos (STOMALIX)  
Es recetado por los médicos de las cinco partes del mundo porque tonifica, ayuda a las digestiones y abre el apetito, curando las molestias del estómago.  
**ESTÓMAGO É INTESTINOS**  
el dolor de estómago, la dispepsia, las acedias, vómitos, inapetencia, diarreas en niños y adultos que, á veces, alternan con estreñimiento, dilatación y úlcera del estómago, etc. Es antiséptico.  
De venta en las principales farmacias del mundo y en Serrano, 30, MADRID, desde donde se remiten folletos á quien los pida.

**ACADEMIA DE 1.ª Y 2.ª ENSEÑANZA EL PROGRESO**  
(FUNDADA EN 1907)  
Director: D. MANUEL VÁZQUEZ SEIJAS  
PERITO Y PROFESOR MERCANTIL  
Preparación de las asignaturas del bachillerato, instrucción primaria y carreras especiales por profesorado de reconocida competencia.  
Clases particulares de idiomas y para alumnos de ambos sexos de magisterio por personal técnico.  
Abierta la matrícula para el curso de 1916-1917.  
**SANTO DOMINGO, NÚM. 9.—Lugo**

**Pedro Romero H.ºS**  
CASA DE BANCA Y CAMBIO  
Orense, Moratín, 1.—Reina, 4, Lugo  
DIRECCIONES TELEGRÁFICAS: Romero-Orense.—Romero Lugo

**SECCIÓN DE BANCA**  
Giros sobre todas las plazas de la Península y principales de Europa, ambas Américas y demás países del Extranjero; Cartas de crédito, Giros telegráficos, Descuentos, Cuentas corrientes, Préstamos, Cuentas de crédito, Negociaciones de letras sobre todas las Plazas de la Península y el Extranjero, Depósitos, Consignaciones voluntarias en efectivo, etc., etc.

**SECCIÓN DE CAMBIOS**  
Comprá de oro en barras y cambios de toda clase de monedas, billetes del Banco de Portugal y demás del Extranjero. Giro muto comercial para la Península. Seguros de cambio.  
Esta casa, está encargada del pago de toda clase de cupones y amortizaciones, de las acciones y obligaciones de la Compañía de los ferrocarriles del Norte, sin más descuento que los impuestos del Tesoro.

**SECCIÓN DE BOLSA**  
Compra-venta de valores del Estado e industrias (en firme y en comisión) en las Bolsas de Madrid, Barcelona, Bilbao, París, Londres, Berlin, Lisboa, New-York, Buenos Aires y Rio Janeiro. Disponiendo al efecto de corresponsales directos en estas plazas, y teniendo siempre amplia información de los valores más recomendables por sus garantías, estamos en toda ocasión a la disposición de nuestros clientes para las consultas que nos dirijan, siendo gratis nuestro servicio de información.

**CUSTODIA DE TÍTULOS**  
Este servicio es gratuito para nuestros clientes.  
Apertura de cuentas corrientes con interés de 3% anual y libretos de ahorro con igual interés.  
Magnífica cámara acorazada con departamentos de alquiler a la disposición del público y bajo su custodia directa para la conservación de títulos, valores, documentos de interés, joyas, objetos preciosos, etc.

**Grandes novedades para Señora y Caballero**  
Casa de Chain Pallín, Reina, núm. 3  
Esta Casa es la que más barato vende y que mejor surtido presenta en lanas, paños y felpas para trajes y abrigos de Señora. Pañería en color y negro para trajes y gabanes de Caballero, de las mejores fábricas. Impermeables ingleses, géneros de punto en lana y algodón. Cobertores, y las mejores marcas en géneros lanas.

**CENTRO DE NOVEDADES**  
DE **MANUEL LAMERO**  
Instituto, 16 y 18.—ORENSE.  
Ornamentos de iglesia. Trajes taurinos, garantía en la confección  
Deposito de imágenes de cartón-madera y madera tallada.  
Gran surtido en objetos de plata de Meneses a precios de fábrica.  
ORENSE :-: Instituto, 16 y 18 :-: ORENSE

**CLÍNICA DENTAL**  
Licenciado **VALLINA**  
ODONTÓLOGO (DENTISTA)  
Especialista en las enfermedades de los dientes, en todas las operaciones y trabajos de la moderna Odontología, como son dentaduras artificiales, orificaciones, incrustaciones de porcelana y oro, puentes del mismo metal.  
CALLE DE EMILIO CASTELAR, NÚM. 1.-2.º  
(Frente al Banco de España)

**VDA. DE H. HERVADA**  
-:-: LA CORUÑA :-:-  
Máquinas agrícolas.—Trilladoras de varias clases.—Motores completos de 4 tiempos, de 2 a 40 H. P.—Háganse pruebas comparativas con estos motores y demostrarán prácticamente que son los que menos consumen, los de más fácil manejo, más duraderos y más baratos. Hay catálogos ilustrados.  
**Molinos CHALLENGE** con torre y bomba para sacar agua; engrane cerrados.

**Piedras francesas**  
PARA MOLINOS HARINEROS DE **LA FERTÉ Y DORDOGNE**  
Y DE OTRAS CLASES  
Primeras materias para abonos químicos.

**ARADOS**  
BRABANT anela forjado o fundido.  
REGIONAL 4 tamaños.  
Hay otras muchas clases de arados.  
V.ª de H. Hervada  
CORUÑA  
Real, núm. 14.

Deseamos decir la última palabra DE NUESTRA ESPECIAL FABRICACION DE VELAS PARA EL CULTO DIVINO

Cerería Pontificia



ANTONIO TORMO Y C. FABRICA DE VELAS DE CERA

Albaida (VALENCIA)

Representante en Lugo, Vinda de D. Laureano Tato.

Talleres Gallegos de Escultura Religiosa

Manuel Fernández Taboada -Sucesor de Jesús Noya-

Ofrece sus servicios para la construcción y decoración de imágenes, (de un sólo tronco,) altares, púlpitos, confesionarios, sagrarios, baldaquinos, y todo cuanto concierne a este arte.

Unica casa en España que presenta tarifas tan económicas. Cuenta con personal competente.

Especialidad en restauraciones de altares, retablos, imágenes etc. etc. de todos estilos y épocas, imitando las pinturas y dorados antiguos a modernos, por difíciles que sean

Para más detalles pedir Catálogos y tarifa de precios que se envia gratis a vuelta de correo.

LUGO -Obispo Izquierdo, 8 (Campo del Castillo) - LUGO

Selectos chocolates Brandariz

ENRIQUE BRANDARIZ Y COMP.A RONDA DE LA CORUÑA, 22 LUGO

Venta al por menor: Plaza de Abastos caseta núm. 4.



Gran y antigua fundición de campanas

CONSTANTINO DE LINARES en Carabanchel Bajo.-MADRID

Esta antigua fundición ofrece sus servicios a los párrocos y encargados de iglesias, bien para la refundición de las rotas o cambio por nuevas; todos los portes del ferrocarril son de cuenta y riesgo de la casa. Se garantizan las nuevas por diez años; si durante dicho tiempo se rompe alguna, la casa refundirá otra gratis; así se obligará mediante contrato. La aleación de las nuevas será sólo de puro cobre y estaño; para fijar el presupuesto aproximado manden los diámetros de las rotas que se han de refundir.

Tarifa de precios de campanas nuevas y precio a que se pagan las viejas.

DON CONSTANTINO DE LINARES se obliga a fundir las campanas que el peticionario le encargue en sus talleres, al precio de CUARENTA Y CUATRO pesetas la arroba, siendo mayores de ochenta arrobas.

Table with 2 columns: Weight of bell and Price per kilo. Includes rows for 40-50, 50-60, 60-70, 70-80, 80-90, and 90-100 arrobas.

Las campanas viejas de bronce se abonan a veintinueve pesetas cada arroba, siendo del mismo peso de la nueva; pues si la vieja pesase más que la nueva, la diferencia no se abonará más que a veinte pesetas la arroba castellana.

Las campanas al refundir pierden el 6 por 100 de merma, el metal bronce que se añade a las nuevas campanas lo abonará a 2 pesetas cada libra. El pago de su importe lo pueden hacer a plazos o al contado, a gusto de los clientes.

La exactitud con que ha cumplido esta casa sus compromisos ha merecido la recomendación de la mayoría de los Boletines Eclesiásticos de las Diócesis de España. Es productora de las Catedrales de Toledo, Valladolid, Granada, Santander, Segovia, Córdoba, Málaga, Cádiz, Jaca, etc.

Diríjanse a D. CONSTANTINO DE LINARES.

Taller de fundición: Carabanchel Bajo.-MADRID.

Casa fundada en 1590

Hijos de Soler Estruch Albaida (Valencia).

la más antigua y acreditada fábrica de velas de cera

Montada con los últimos adelantos, con máquinas para la fabricación de mechas especiales (patente de invención para 20 años, núms. 42,947 y 43,516) hechas que las velas dan un resultado inmejorable en duración, economía y limpieza, por lo que ha merecido la aceptación del Clero Español y la recomendación del Papa. Prelado de Santiago de Compostela en el Boletín de 20 de Febrero de 1902.

Esta casa es la que en el año 1872, cuando el Gobierno dejó de satisfacer al Clero su asignación y este, publicó la cédula circular que en su último párrafo dice:

«Pida V. cuanto cera necesite y de qué calidad siempre, el pagan sobranos todos, y el sé, estamos muy satisfechos en hacer este sacrificio por la mayor gloria de Dios y de la Santa Iglesia».

Surte a distinguida clientela de la Diócesis de Lugo y la honra por mucho tiempo la proveedora de la Santa Iglesia Catedral.

Clases conformes con el Rescripto de la Sagrada Congregación de Ritos.

Premiada en varias exposiciones

Félix Schlayer

Sucesor de Alberto Ahles y C., Alcalá, 46.-MADRID SUCURSALES: Barcelona, Sevilla, Córdoba, Tafalla, Zaragoza, Rioseco, Pale ncia, Badajoz, Zamora, Oviedo y LUGO: Emilio Castelar, 8

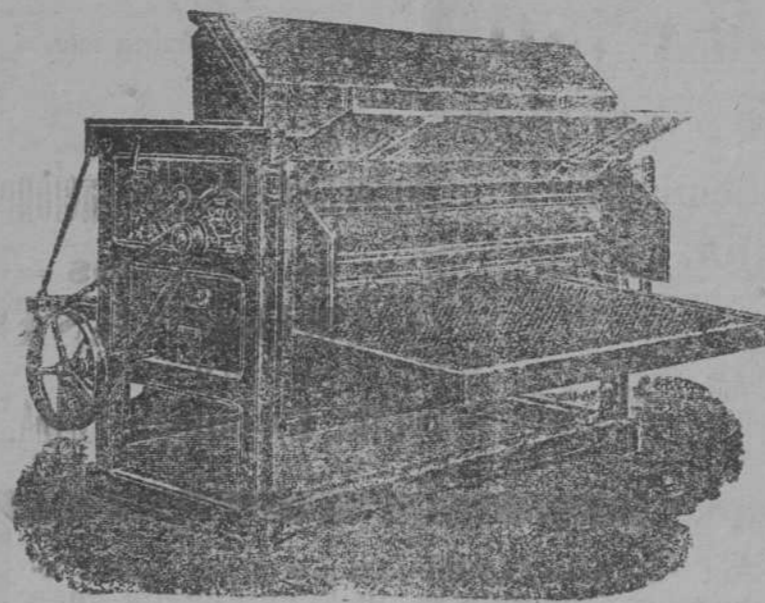

Motor VITORIA L Única medalla de oro, Coruña, 1913

El más sencillo, perfecto y económico en consumo La última palabra en motores verticales. Construcción y material superior. Mecánicos especialistas para la enseñanza práctica.

ARADOS :: GRADAS GUADAÑADORAS :: MOLINOS CULTIVADORES :: SEGADORAS.

VERLOS EN LA Sucursal de Lugo: Emilio Castelar, núm. 8

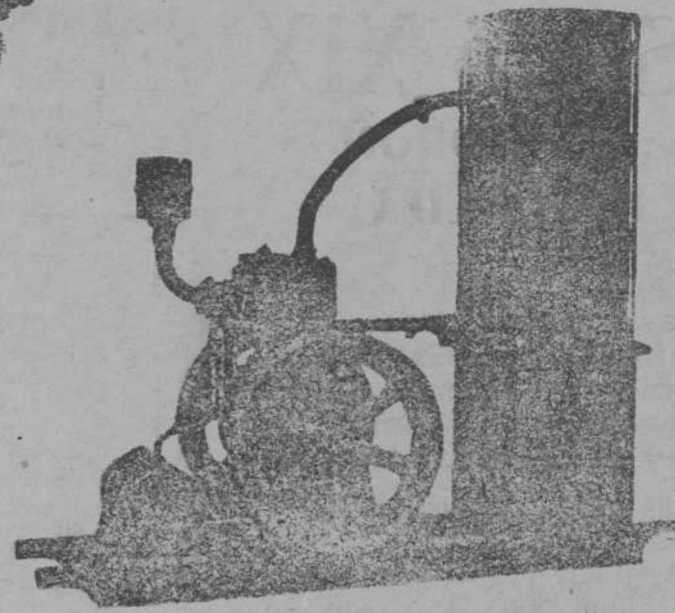

LIBRERIA MANUELA ENRIQUEZ

Sucesora de Marcelina Soto Freire

Completo surtido de objetos de escritorio y para regalos, obras de 1.ª y 2.ª enseñanza, Devocionarios, Diurnos, Misales, y Breviarios, todos a precios muy económicos.

Se admiten suscripciones al Mensajero del Corazón de Jesús, Hormiga de Oro, Anales de Nuestra Señora del Sagrado Corazón, Propagador de San José, Moda Elegante e Ilustración Española y Americana.

Servicios de la Compañía Trasatlántica

Líneas al Río de la Plata y al Brasil

El día 4 de octubre saldrá de Barcelona, el 5 de Málaga y el 7 de Cádiz, el vapor

Infanta Isabel de Borbón

para Santa Cruz de Tenerife, Montevideo y Buenos Aires.

El día 20 de octubre saldrá de Bilbao y Santander, el 21 de Gijón, el 22 de Coruña, el 23 de Vigo, y el 24 de Lisboa (facultativa) el vapor

P. de Satrústegui

para Río Janeiro, Santos, Montevideo y Buenos Aires.

Líneas a Antillas, Méjico, New-York y Costafirme.

El día 25 de octubre saldrá de Barcelona, el 26 de Valencia, el 28 de Málaga y el 30 de Cádiz el vapor

Montserrat

para New-York, Habana, Veracruz y Puerto Méjico.

El día 16 de octubre saldrá de Bilbao, el 19 de Santander, el 20 de Gijón y el 21 de Coruña, el vapor

Alfonso XII

para Habana y Veracruz. Admite carga y pasaje para Costafirme y Pacífico con trasbordo en Habana.

El día 10 de octubre saldrá de Barcelona, el 11 de Valencia, el 13 de Málaga y el 15 de Cádiz, el vapor

Manuel Calvo

para las Palmas, Santa Cruz de Tenerife, Santa Cruz de la Palma, Puerto Rico, Habana, Puerto Limón, Colón, Sabanailla, Curaçao, Puerto Caballo y La Guayra. Se admite carga y pasaje con trasbordo para Veracruz, Tampico y puertos del Pacífico.

Línea de Filipinas

El día 13 de octubre saldrá de Barcelona el vapor

Legazpi

para Barcelona Port-Said, Suez, Colombo, Singapore y Manila.

Línea de Fernando Póo

El día 2 de octubre saldrá de Barcelona con escalas en Valencia y Alicante, y el 7 de Cádiz, el vapor

Cataluña

para Tánger, Casablanca, Mazagán, (Escalas facultativas), Las Palmas, Santa Cruz de Tenerife, Santa Cruz de La Palma, demás escalas intermedias y Fernando Póo.

Estos vapores admiten carga en las condiciones más favorables, y pasajeros a quienes la Compañía da alojamiento y trato esmerado, como ha acreditado en su dilatado servicio. Todos los vapores tienen Telegrafía sin hilos.

Agente de dicha Compañía en esta provincia:

DON MANUEL OTERO SOTO.-Chantada

quien facilita pasajes de cámaras e informes para pasajeros de dichas clases y cargadores.

EL PILAR es el comercio de tejidos que más barato vende.

En impermeables hay un hermoso surtido desde 8 a 50 pesetas.

Quirino Eiras MEIRA

PASTILLAS J. MIRO

Espectorantes y calmantes de los tos

Estas pastillas de exacta dosificación y elaboradas con la mayor pulcritud, reúnen dos propiedades muy importantes; facilitan la espectoración y dejan expedita la entrada del aire en los bronquios calmando rápidamente la tos que tanto molesta. Están indicadísimas contra la laringitis, la bronquitis, la gripe y en general toda clase de tos por rebelde que sea, dando excelentes resultados sin que su composición pueda producir trastorno alguno en nuestro organismo.

Si no queréis sufrir tos y espectorar, tomad Pastillas J. Miró.

PRECIO: Una peseta caja.—Exíjanse en todas las farmacias y droguerías de España.

Los mejores chocolates, Enrique Brandariz y Comp.ª. Ronda de la Coruña, 22, Lugo.

El Dentista A. Pita

Participa a su numerosísima clientela que terminada la temporada veraniega reanuda su consulta mañana y tarde como de costumbre, de 9 a 12 y de 2 a 5.

VENTA DE CARBONES

Los mejores carbones son los de la HULLERA ESPAÑOLA. Se venden en la calle Manuel Becerra, 12, 14 y 25, Lugo.—Almacén de materiales de construcción.

Se sirven a domicilio y se garantiza su peso. LUGO = Manuel Becerra, 12, 14 y 25 — LUGO

MATERIALES DE CONSTRUCCION

Demetrio Alvarez

LUGO.-Manuel Becerra, 12 14 y 25.-LUGO

Unica casa en esta provincia que vende los tan acreditados cementos como son el Asland y Cangrejo, Cal de El Barco y de La Meda, Cal Hidráulica, Yeso, Tuberia barro catalán y gré, Ladrillos huecos, macizos y refractarios, Teja plana y de canal, Baldosa blanca, negra y gris, Azulejos blancos de 1.ª, 2.ª y 3.ª clase como también de color en varios dibujos.

Inodoros loza ingleses, Palanganas y Sifones barro, Fregaderas cemento, Cisterna y Tabloneillos para inodoros, Lavabos loza, Duchas metal niquelado y tubería de plomo varios calibres.

Pinturas en polvo, pasta y preparadas, Esmaltes, Aceites linaza, crudo y cocido, Secantes en polvo y líquido, Aguarrañ refinado, Barnices Clark, Purpurinas Aluminio, Vidrio plano, Pinceles y Brochas para pintar y blanquear.

Depósito exclusivo de la Cerveza «La Cruz Blanca» de Santander y de la Sidra Veretera y Cangas de Gijón.

Carbones galleta, cribado, clase superior, Cok, Encina para braseros y plancha.

Manuel Becerra, 14 y 16.-LUGO



PAQUETES DE PASTILLAS

1.ª marca: Chocolate de la Trapa. 400 gramos. 14 16 y 21
2.ª marca: Chocolate de familia. 460 — 14 y 16
3.ª marca: Chocolate económico. 350 — 15
Elaborados según fórmula aprobada por los Laboratorios Químicos Municipales de Madrid, Pamplona y San Sebastián.—Cajitas de merienda 8 pesetas, con 64 raciones Desconcent desde 50 paquetes. Portes abonados, desde 100 paquetes, hasta la estación más próxima. Se fabrica con cacao en ella y a la espuma. No es nunca el empaque. Se hacen taras de 50 paquetes. Al detallar. Fructosos y otros macizos.