







Deseamos decir la última palabra DE NUESTRA ESPECIAL FABRICACION DE VELAS PARA EL CULTO DIVINO

Cerera Pontificia



ANTONIO TORMO Y C.

Albaida (VALENCIA)

Representante en Lugo, Viuda de D. Laureano Tato.

Indiceres Gallegos de Escultura Religiosa

Manuel Fernández Taboada -Sucesor de Jesús Noya-

Ofrece sus servicios para la construcción y decoración de imágenes, (de un solo tronco) altares, púlpitos, confesionarios, sagrarios, baldaquinos, y todo cuanto concierne a este arte.

LUGO - Obispo Izquierdo, 8 (Campo del Castillo) - LUGO

Selectos chocolates Brandariz

ENRIQUE BRANDARIZ Y COMP.ª RONDA DE LA CORUÑA, 22 LUGO

Venta al por menor: Plaza de Abastos caseta núm. 4.



Gran y antigua fundición de campanas

CONSTANTINO DE LINARES en Carabanchel Bajo. - MADRID

Esta antigua fundición ofrece sus servicios a los párrocos y encargados de iglesias, bien para la refundición de las rotas o cambio por nuevas; todos los portes del ferrocarril son de cuenta y riesgo de la casa.

Tarifa de precios de campanas nuevas y precio a que se pagan las viejas.

DON CONSTANTINO DE LINARES se obliga a fundir las campanas que el peticionario le encargue en sus talleres, al precio de CUARENTA Y CUATRO pesetas la arroba, siendo mayores de ochenta arrobas.

Table with 2 columns: Weight (e.g., De cuarenta a ochenta arrobas) and Price (e.g., a CUARENTA Y CINCO pesetas la arroba, kilo 3'92).

Las campanas viejas de bronce se abonan a veintinueve pesetas cada arroba, siendo del mismo peso de la nueva; pues si la vieja pesase más que la nueva, la diferencia no se abonará más que a veinte pesetas la arroba castellana.

Las campanas al refundir pierden el 6 por 100 de merma, el metal bronce que se añade a las nuevas campanas lo abonará a 2 pesetas cada libra.

La exactitud con que ha cumplido esta casa sus compromisos ha merecido la recomendación de la mayoría de los Boletines Eclesiásticos de las Diócesis de España.

Taller de fundición: Carabanchel Bajo. - MADRID.

Casa fundada en 1590

Hijos de Soler Estruch Albaida (Valencia).

la mas antigua y acreditada fábrica de velas de cera

Mentada con los últimos adelantos, con máquinas para la fabricación de mechas especiales (patente de invención para 20 años, núms. 42.947 y 43.510) hacen que las velas den un resultado inmejorable en duración, economía y limpieza, por lo que ha merecido la aceptación del Clero Español y la recomendación del Euzcero.

Esta casa es la que en el año 1871, cuando el Gobierno dejó de existir el Clero su asignación y culto, publicó la cédula ordenando que en su último párrafo dice:

«Pida V. cuando crea necesario y ha podido disponer, si pagan sobrepagos todos, y si no, saliendo muy satisfechos de hacer este encargo por la mayor gloria de Dios y de la Santa Iglesia.»

Surtio a distinguida clientela de la Diócesis de Lugo y le honra ser hace mucho tiempo la proveedora de la Santa Iglesia Catedral.

Glas conformes con el Rescripto de la Sagrada Congregación de Ritos.

Premiada en varias exposiciones

Félix Schlayer

Sucesor de Alberto Ahles y C., Alcalá, 46.--MADRID SUCURSALES: Barcelona, Sevilla, Córdoba, Tafalla, Zaragoza, Rioseco, Pale ncia, Badajoz, Zamora, Oviedo y LUGO: Emilio Castelar, 8

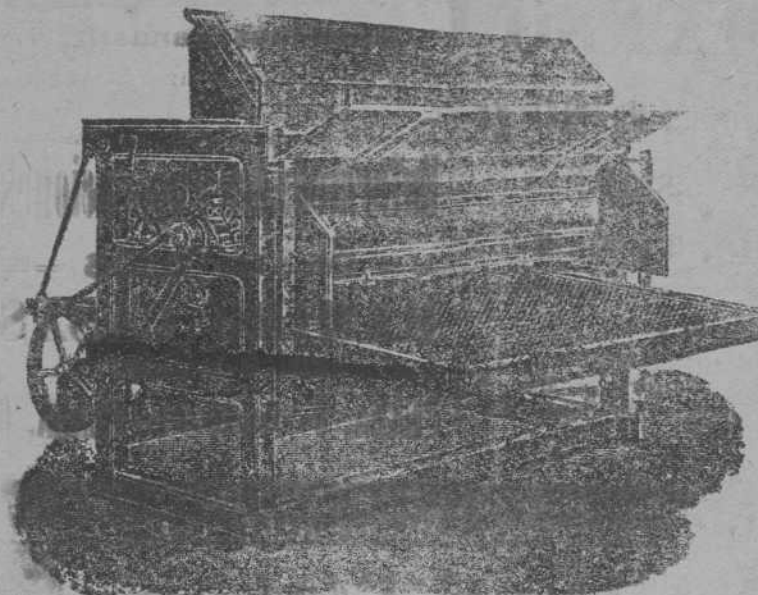

Motor VITORIA L Única medalla de oro, Coruña, 1913

El más sencillo, perfecto y económico en consumo La última palabra en motores verticales. Construcción y material superior. Mecánicos especialistas para la enseñanza práctica.

ARADOS :: GRADAS GUADAÑADORAS :: MOLINOS CULTIVADORES :: SEGADORAS.

VERLOS EN LA Sucursal de Lugo: Emilio Castelar, núm. 8

LIBRERIA

MANUELA ENRIQUEZ

Sucesora de Marcelina Soto Fraire

Completo surtido de objetos de escritorio y para regalos, obras de 1.ª y 2.ª enseñanza, Devocionarios, Diurnos, Misales, y Breviarios, todos a precios muy económicos.

Se admiten suscripciones al Mensajero del Corazón de Jesús, Hormiga de Oro, Anales de Nuestra Señora del Sagrado Corazón, Propagador de San José, Moda Elegante e Ilustración Española e Americana.

Servicios de la Compañía Trasatlántica

Líneas al Río de la Plata y al Brasil

El día 4 de octubre saldrá de Barcelona, el 5 de Málaga y el 7 de Cádiz, el vapor

Infanta Isabel de Borbón

para Santa Cruz de Tenerife, Montevideo y Buenos Aires.

El día 20 de octubre saldrá de Bilbao y Santander, el 21 de Gijón, el 22 de Coruña, el 23 de Vigo, y el 24 de Lisboa (facultativa) el vapor

P. de Satrustegui

para Río Janeiro, Santos, Montevideo y Buenos Aires.

Líneas a Antillas, Méjico, New-York y Costafirme.

El día 25 de octubre saldrá de Barcelona, el 26 de Valencia, el 28 de Málaga y el 30 de Cádiz el vapor

Montserrat

para New-York, Habana, Veraeruz y Puerto Méjico.

El día 16 de octubre saldrá de Bilbao, el 19 de Santander, el 20 de Gijón y el 21 de Coruña, el vapor

Alfonso XIII

para Habana y Veraeruz. Admite carga y pasaje para Costafirme y Pacífico con trasbordo en Habana.

El día 10 de octubre saldrá de Barcelona, el 11 de Valencia, el 13 de Málaga y el 15 de Cádiz, el vapor

Manuel Calvo

para las Palmas, Santa Cruz de Tenerife, Santa Cruz de la Palma, Puerto Rico, Habana, Puerto Limón, Colón, Sabanilla, Curaçao, Puerto Caballo y La Guayra. Se admite carga y pasaje con trasbordo para Veraeruz, Tampico y puertos del Pacífico.

Línea de Filipinas

El día 13 de octubre saldrá de Barcelona el vapor

Legazpi

para Barcelona Port-Said, Suez, Colombo, Singapore y Manila.

Línea de Fernando Póo

El día 2 de octubre saldrá de Barcelona con escalas en Valencia y Alicante, y el 7 de Cádiz, el vapor

Cataluña

para Tánger, Casablanca, Mazagán, (Escalas facultativas), Las Palmas, Santa Cruz de Tenerife, Santa Cruz de La Palma, demás escalas intermedias y Fernando Póo.

Estos vapores admiten carga en las condiciones más favorables, y pasajeros a quienes la Compañía da alojamiento y trato esmerado, como ha acreditado en su dilatado servicio. Todos los vapores tienen Telegrafía sin hilos.

Agente de dicha Compañía en esta provincia:

DON MANUEL OTERO SOTO.--Chantada

quien facilita pasajes de cámaras e informes para pasajeros de dichas clases y cargadores.

EL-PILAR es el comercio de tejidos que más barato vende.

En impermeables hay un hermoso surtido desde 8 a 50 pesetas.

Quirino Eiras MEIRA

PASTILLAS J. MIRO

Espectorantes y calmantes

de la tos

Estas pastillas de exacta dosificación y elaboradas con la mayor pulcritud, reúnen dos propiedades muy importantes; facilitan la espectoración y dejan expedita la entrada del aire en los bronquios calmando rápidamente la tos que tanto molesta. Están indicadísimas contra la laringitis, la bronquitis, la gripe y en general toda clase de tos por rebelde que sea, dando excelentes resultados sin que su composición pueda producir trastorno alguno en nuestro organismo.

Si no queréis sufrir tos y espectorar, tomad Pastillas J. Miró.

PRECIO: Una peseta caja.—Exíjanse en todas las farmacias y droguerías de España.

Los mejores chocolates, Enrique Brandariz y Comp.ª. Ronda de la Coruña, 22, Lugo.

El Dentista A. Pita

Participa a su numerosísima clientela que terminada la temporada veraniega reanuda su consulta mañana y tarde como de costumbre, de 9 a 12 y de 2 a 5.

VENTA DE CARBONES

Los mejores carbones son los de la HULLERA ESPAÑOLA. Se venden en la calle Manuel Becerra, 12, 14 y 25. Lugo.—Almacén de materiales de construcción. Se sirven a domicilio y se garantiza su peso. LUGO = Manuel Becerra, 12, 14 y 25 -- LUGO

MATERIALES DE CONSTRUCCION

Demetrio Alvarez

LUGO.-Manuel Becerra, 12 14 y 25.-LUGO Única casa en esta provincia que vende los tan acreditados cementos como son el Asland y Cangrej, Cal de El Barco y de La Meda, Cal Hidráulica, Yeso, Tubería barro catalán y gré, Ladrillos huecos, macizos y refractarios, Teja plana y de canal, Baldosa blanca, negra y gris, Azulejos blancos de 1.ª, 2.ª y 3.ª clase como también de color en varios dibujos. Inodoros loza ingleses, Palanganas y Sifones barro, Fregaderos cemento, Cisterna y Tabloncillos para inodoros, Lavabos loza, Duchas metal niquelado y tubería de plomo varios calibres. Pinturas en polvo, pasta y preparadas, Esmaltes, Aceites linaza, crudo y cocido. Secantes en polvo y líquido, Aguarrrás refinado, Barnices Clark, Purpurinas Aluminio, Vidrio plano, Pinceles y Brochas para pintar y blanquear. Depósito exclusivo de la Cerveza «La Cruz Blanca» de Santander y de la Sibra Vereterra y Cangas de Gijón. Carbones galleta, cribado, clase superior, Cok, Encina para braseros y plancha.

Manuel Becerra, 14 y 16.--LUGO



PAQUETES DE PASTILLAS

1.ª marca: Chocolate de la Trapa. 400 gramos. 14 15 y 24 2.ª marca: Chocolate de familia. 480 -- 14 y 15 3.ª marca: Chocolate económico. 350 -- 16 Elaborados según fórmula aprobada por los Laboratorios Químicos Municipales de Madrid, Pamplona y San Sebastián. -- Cajas de merienda 3 pasetas, con 64 raciones (prescrite desde 50 paquetes). Paquetes abarrotados, desde 100 pasetas, hasta la estación más próxima. Se fabrican con leche en alta y a la cataluña. No se carga nunca el empaque. Se hacen trape de azúcar hasta 50 pasetas. A detalle: Fructuosa, dulce, menta.