

JOSÉ PARDO ALFONSO

MÉDICO-CIRUJANO

Especialista en partos y enfermedades de la mujer.
Socio de número de la Ginecológica española.
Ex-alumno interno por oposición del Hospital general de Madrid.
Ex-médico del Hospital militar de Burgos.
Horas de consulta: de 10 a 12 —SAN ROQUE, 11-1.

SANTIAGO

Las normalistas coruñesas
Hemos recibido una extensa información telegráfica de nuestro corresponsal en Santiago que por exceso de original, no hemos podido publicar, y de la cual damos hoy un extracto.
Dábanos cuenta en ella, de la llegada a Santiago de la excursión realizada por las alumnas de la Escuela Normal de Maestras de La Coruña, dirigidas por la profesora Srta. Brañas.
Fueron recibidas por el director de la Normal de Santiago Sr. Fraiz y numerosos alumnos.
Los excursionistas visitaron la Universidad, las Facultades de Medicina y Farmacia, el Ayuntamiento y la Catedral.
En la Normal fueron obsequiadas con un lunch, y en el Ayuntamiento pronunciaron entusiastas discursos la señorita Brañas y el Alcalde señor Blanco Rivero.
Los excursionistas prometieron repetir la visita en los días de Pascua.
Al regresar a La Coruña, se les tributó en la plaza del Hospital, donde montaron en los automóviles una entusiasta despedida.

Reonomato Civico-Militar Lucense

SEGUNDA CONVOCATORIA
No habiendo podido celebrarse ayer la Junta general ordinaria de accionistas de esta Sociedad por no haber concurrido suficiente número de ellos, se les convoca nuevamente con dicho objeto, para las cuatro de la tarde del domingo 5 de marzo próximo, en el domicilio social; advirtiéndose que conforme al artículo 38 del Reglamento serán válidos los acuerdos que se adopten, sea cualquiera el número de los concurrentes.
Lugo, 28 de febrero de 1916.—El Secretario, *Elias de Membela*.

Vivero

Fue nombrado médico de la *Liga Agraria del Landry* el reputado galeno de las Puentes, D. José Illade Río.
—En Jove se celebró por los maestros del distrito la fiesta del Arbol. El ayuntamiento dió un voto de gracias al Presidente de la Sociedad Amigos de los Arboles de la Coruña, D. Manuel Insua Santos, por los que en la fiesta se plantaron, regalados por él.

MISCELANEA

GRAN LIQUIDACIÓN
Con objeto de realizar todas las existencias, liquida éstas el famoso SALDO a precios limitadísimos.
Única ocasión de comprar barato toda clase de tejidos a precio fijo.
Visite V, esta casa y se convencerá que es la única que en su clase conviene a sus intereses por lo muy BARATO que vende todos los artículos que le quedan en existencia.
ARMANA, 3 y 5 (ANTES DROGUERIA)
PRECIO FIJO VERDAD.

La nieve
Esta madrugada comenzó otra vez a nevar. Los copos eran de un tamaño grandísimo, apareciendo bien pronto completamente blancos los tejados y el campo. En la calle no llegó a enajarse a causa de la gran humedad.
Pasta Dentífrica Orive
La «Pasta Dentífrica Orive» es el complemento del «Lícor del Polo».
Soldado reclamado
El Gobernador civil encarga la busca y captura del soldado de Intendencia de Melilla Cándido Prieto Carreiras, natural de Labrada (Abadín).
Las denuncias de «El Cruzado»
La Audiencia provincial ha dictado auto de sobreseimiento libre en el sumario instruido por supuestas injurias contenidas en un artículo publicado en nuestro querido colega mindonense *El Cruzado*. Celebramos esta decisión de la Administración de Justicia y enviamos al colega nuestra enhorabuena.
Licenciado en Teología
Ha regresado de Santiago después de obtener en aquella Universidad pontificia el grado de licenciado en Sagrada Teología, con la nota de *«Muy discrepante»*, nuestro querido amigo D. Adriano Andrade Yañez, al cual enviamos nuestra felicitación.

Sea enhorabuena
Ha sido aprobado en el primer ejercicio de las oposiciones a la Judicatura el culto abogado D. Juan Castrillero Santos. Sea enhorabuena.
Una conferencia
En el Centro Maurista de La Coruña dió el domingo una conferencia nuestro querido amigo el culto escritor católico D. Julio Almoyña Iglesias. El conferenciante desarrolló el siguiente tema: «Un momento histórico y una afirmación actual.»
En el «Casino»
Con objeto de proveer los cargos que por renuncia de los designados se hallaban vacantes en la directiva de la sociedad «Casino de Lugo», se celebró el domingo a las siete de la tarde, junta general extraordinaria.
Fueron nombrados vicepresidente segundo D. Carlos Pedrosa Pérez, secretario D. Mario Pérez Suárez y vice don Eduardo Fernández Vázquez.
También se admitieron varios socios de número.

Misas Gregorianas
Ayer comenzaron a aplicarse las *Misas Gregorianas* por el alma del joven D. Emilio Reis de la Peña y Pérez (q. e. p. d.) a las ocho y media en la Parroquia de San Pedro.
Notarías vacantes
Se anuncian las notarías vacantes en Castroverde, Rábade, Incio y Baralla, en los partidos de Lugo, Villalba, Sarria y Becerreá.
Las cuatro son de tercera y se proveerán por concurso.
Ayudantes del Instituto
Se anuncia la provisión por concurso de dos plazas de ayudante gratuito con destino al Instituto de Lugo, una para la sección de ciencias y otra para la de letras.
Excepciones del servicio militar
Los mozos incluidos en el actual alistamiento correspondiente a este término, a quienes asista alguna excepción de las comprendidas en el artículo 89 de la vigente ley de reemplazos, deben presentarse en la secretaría del ayuntamiento solicitando la instrucción de los oportunos expedientes.

Sabañones
los evita y cura con rapidez el Tópico Gilkens
Una peseta frasco. Droguería de Iglesias y Farmacia de Pérez Varela.
+
Todas las misas de mañana, miércoles, en la parroquia de Santiago, serán aplicadas por el alma de la difunta
D.ª Pegerta Lence Traseira
viuda de Vizoso
Sus sobrinos José Redondo Ferreiro y Amparo Pérez Lence, y demás familia
Ruegan a sus amigos la asistencia a alguno de estos sufragios.
Lugo, 29 de febrero de 1916.

Boletín religioso
Calendario
Martes, día 29 del mes y 59 del año roman 310.
Semana 10.ª
Sol: sale a las 6:54; pónese a las 6:2.
Luna: sale a las 14:58; pónese a las 23:54
Luna nueva el 3.
A quien no le sobra el pan, no erie can.
Proverbio
SANTOS PARA MAÑANA.—Severo y Oualdo, Obispos; Cereal, Púpulo, Cayo y Macario, mártires, y Román abad y fundador.
El Oficio divino y la Misa de la Feria con rito simple y color morado.
APOSTOLADO DE LA ORACIÓN
ORACIÓN COTIDIANA PARA ESTE MES
¡Oh Jesús mío! Por medio del Corazón Inmaculado de María Santísima, ofrezco las oraciones, obras y trabajos del presente día, para reparar las ofensas que se hacen y por las demás intenciones de vuestro Sagrado Corazón.
Os las ofrezco, en especial, para que Nuestro Santísimo Padre el Papa sea respetado y obedecido en todo el mundo.
RESOLUCIÓN APOSTÓLICA
Fomentar el amor y la obediencia en todas las cosas al Papa.
Extravío
La persona que haya perdido un perro de caza, que se extravió en Santa Eugea (Guntín) puede pasar a recogerlo a dicho lugar y a casa de D. José Mora siempre que acredite ser su dueño.

YER

CURA EN CINCO MINUTOS
EL DOLOR DE CABEZA
JAQUEAS, NEURALGIAS, CÓLICOS, DOLORS REUMÁTICOS, &
Sólo cuesta un real.

Anuncio
Se vende un magnífico retablo de camarín, con una efigie de Jesús atado a la columna.
Dará razón D. Patricio González, arcipreste y párroco de Corallón.

Arriendo
Se arrienda el tercer piso de la casa núm. 28 de la calle de San Pedro.
Informarán en Santo Domingo, 20, primer.

Arriendo
Se hace de la magnífica casa, número 17 del barrio del Puente, con frente al río Miño, compuesta de sótano, planta baja y 2 pisos altos de nueva construcción y espaciosa galería, con instalaciones de luz y timbres eléctricos y teléfo, muy a propósito para el ejercicio de industria.
Informará su dueño D. Angel Souto Rodríguez, que vive en el número 80 del mismo barrio.

Obras útiles
LO QUE HARA ALEMANIA SI VENICE, por el Dr. Franz von Liszt, una peseta.
A. López Peláez: De la D ócesis del Sacramento, 3:50.
P. Casinovas, S. J. Aceña de la mujer en la vida social, 3:50.
Gli Casares: CRÍTICA PROFANA; Valle Inclán, Azorín, Ricardo León.—Libro discutido, y un éxito de librería: Obra maestra de crítica, que mereció a su autor el título de Sucesor de Clarín.
Obras de texto; Música, etc.
Devocionarios. Obras para rezo.
VIUDA DE ALONSO É HIJOS
Librería.—Plaza del Campo, 2, Lugo

La Agrícola Española

Sociedad anónima de seguros reunidos
A COTIZACIÓN FIJA Y GRADUADA
Autorizada por R. O. de 25 de abril de 1911, para operar en toda España cuyo efecto tiene hecho el depósito que la Ley de Seguros previene
Domicilio Social: Barcelona
Capital social suscrito. 1.000.000 de pesetas.
desembolsados. 325.000
OPERA EN LOS RAMOS SIGUIENTES
Seguro de cosechas contra pedrisco.—Seguro contra la muerte y robo del ganado caballar, mular, asnal, bovino y especial de cerda, lanar y cabrío, y transporte del mismo.
Delegación de Galicia: Príncipe, 37. VIGO
Sub-Delegado provincial: D. Ramón Carrete Rebolledo
Ronda de la Coruña, 24, LUGO—Inspector de Galicia.—D. Antonio Rolán Llanos.—Autorizado por la Comisaría de Seguros.

CLÍNICA DENTAL

Licenciado  VALLINA
ODONTÓLOGO (DENTISTA)
Especialista en las enfermedades de los dientes, en todas las operaciones y trabajos de la moderna Odontología, como son dentaduras artificiales, orificaciones, incrustaciones de porcelana y oro, puentes del mismo metal.
CALLE DE EMILIO CASTELAR, N.º 1.-2.º
(Frente al Banco de España)

ELIXIR ESTOMACAL

de Saiz de Carlos (STOMALIX)
Es recetado por los médicos de las cinco partes del mundo porque tonifica, ayuda a las digestiones y abre el apetito, curando las molestias del
ESTÓMAGO É INTESTINOS
el dolor de estómago, la dispepsia, las acedias, vómitos, inapetencia, diarreas en niños y adultos que, a veces, alternan con estreñimiento, dilatación y úlcera del estómago, etc. Es antiséptico.
De venta en las principales farmacias del mundo y en Serrano, 30, MADRID, desde donde se remiten folletos a quien los pida.

Lorenzo García Bango,
PROCURADOR
Especialidad en asuntos mercantiles y reclamaciones al ferrocarril.
PLAZA MAYOR, 7-2.º
(Soportales)

Antonio Ratón Arrojo
Ofrece su nuevo establecimiento de relojería en la calle de San Pedro, número 36.

H. ORIENTAL
Casa para viajeros
Calle de Emilio Castelar, 2., pral
—: Lugo —:

El propietario de este acreditado establecimiento, pone en conocimiento de sus numerosos favorecedores, que no obstante haber sufrido notable aumento de precio todos los artículos del consumo, no ha alterado como otros que ejercen igual industria, los precios de las comidas ni del hospedaje, ni ha disminuido absolutamente nada el buen trato que le tiene acreditado, continuando por consiguiente sirviendo el cubierto, de sopa, tres platos, pan, vino y postres por dos pesetas; y hospedaje completo, y con desayuno habitación y cama, por cinco pesetas.
Esta casa es una de las más higiénicas y ventiladas del pueblo porque solo tiene habitaciones exteriores con vistas a las calles de Emilio Castelar, Manuel Becerra, plaza de Santo Domingo y a un jardín de un patio de la misma.
Completa el conjunto un espacioso y elegante comedor con vistas a las calles citadas, alumbrado como todas las dependencias con abundante luz eléctrica y timbre de aviso.
Cocina española. En la condimentación de los alimentos no se emplean las especias que tanto perjudican la salud.
Hospedajes convencionales para hijos y de temporada.
La referida casa es muy frecuentada por los Sras. Sacerdotes a quienes se facilita Breviario para el rezo si lo necesitan.
Para convencerse de que lo dicho es la pura verdad, no hay más que visitar el H. ORIENTAL, calle de Emilio Castelar, al lado del Banco de España, encima de la Estación Telefónica.—LUGO.

Selectos chocolates Brandariz

ENRIQUE BRANDARIZ Y COMP.ª

RONDA DE LA CORUÑA, 22
— LUGO —
Para facilidad del público esta casa inauguró el 1.º de enero la venta al por menor de sus exquisitos **Chocolates y Cafés** en el puesto número 4 de la Plaza de Abastos (frente a la Plaza de Santo Domingo).

GRANDES TALLERES
DE
EBANISTERÍA Y TAPICERÍA
DE
Varela y Lamela
San Pedro, núm. 7.—LUGO
Construcción esmerada en muebles Luis XV, Imperio y Renacimiento. Alta novedad en los estilos Inglés y Moderno.
Especialidad en RETABLOS
CONFESONARIOS y ORATORIOS
Los géneros que emplea proceden de las mejores casas del Reino y Extranjero.
Excelentes maderas caoba, nogal y castaño.

Pedro Romero H.ºs

CASA DE BANCA Y CAMBIO

Orense, Moratín, 1.—Reina, 4, Lugo
DIRECCIONES TELEGRÁFICAS: Romero-Orense.—Romero-Lugo

Sección de Banca
Giros sobre todas las plazas de la Península y principales de Europa, ambas Américas y demás países del Extranjero: Cartas de crédito, Giros telegráficos, Descuentos, Cuentas corrientes, Préstamos, Cuentas de crédito, Negociaciones de letras sobre todas las Plazas de la Península y el Extranjero. Depósitos, Consignaciones voluntarias en efectivo, etc., etc.
Sección de Bolsas
Compra-venta de valores del Estado e industrias (en firme y en comisión) en las Bolsas de Madrid, Barcelona, Bilbao, París, Londres, Berlín, Lisboa, Nueva-York, Buenos Aires y Rio Janeiro. Disponiendo al efecto de corresponsales directos en estas plazas, y teniendo siempre amplia información de los valores más recomendables por sus garantías, estamos en toda ocasión a la disposición de nuestros clientes para las consultas que nos dirijan, siendo gratis nuestro servicio de información.
Sección de Cambios
Compra de oro en barras y billetes de toda clase de monedas, billetes del Banco de Portugal y demás del Extranjero. Giro mutuo comercial para la Península, Seguros de cambio.
Sección de Títulos
Este servicio es gratuito para nuestros clientes.
Apertura de cuentas corrientes con interés de 3%, anual y Libretos de ahorro con igual interés.
Magnífica cámara acorazada con departamentos de alquiler a la disposición del público y bajo su custodia directa para la conservación de títulos, valores, documentos de interés, joyas, objetos preciosos, etc. etc.

CENTRO DE NOVEDADES

DE
MANUEL LAMERO
Instituto, 16 y 18.—ORENSE.

Ornamentos de Iglesia. Trajes talares, garantizando la confección
Depósito de Imágenes de cartón-madera y madera tallada.
Gran surtido en objetos de plata de Meneses a precios de fábrica.
ORENSE —: Instituto, 16 y 18 —: ORENSE

VENTA DE CARBONES

Los mejores carbones son los de la HULLERA ESPAÑOLA. Se venden en la calle Manuel Becerra, 12, 14 y 25, Lugo.—
Almacén de materiales de construcción.
Se sirven a domicilio y se garantiza su peso.
- LUGO — Manuel Becerra, 12, 14 y 25 — LUGO -

MATERIALES DE CONSTRUCCION

- DE -
Demetrio Alvarez
LUGO.—Manuel Becerra, 12 14 y 25.—LUGO

Única casa en esta provincia que vende los tan acreditados cementos como son el Asland y Cangrejo, Cal de El Barco y de La Meda, Cal Hidráulica, Yeso, Tuberia barro catalán y gré, Ladrillos huecos, macizos y refractarios, Teja plana y de canal, Baldosa blanca, negra y gris, Azulejos blancos de 1.ª, 2.ª y 3.ª clase como también de color en varios dibujos.
Inodoros loza inglesa, Palanganas y Sifones barro, Fregaderas cemento, Cisterna y Tablones para inodoros, Lavabos loza, Duchas metal níquelado y tubería de plomo varios calibres.
Pinturas en polvo, pasta y preparadas, Esmaltes, Aceites linaza, crudo y cocido, Secantes en polvo y líquido, Aguardar refinado, Barnices Clark, Purpurina Aluminio, Vidrio plano, Pinceles y Brochas para pintar y blanquear.
Depósito exclusivo de la Cerveza «La Cruz Blanca» de Santander y de la Sdra Verterra y Cangas de Gijón.
Carbones galleta, cribado, clase superior, quintal. 3:25 pesetas.
Cok, 3
Encina para braseros y plancha. 6:80
Manuel Becerra, 14 y 16.—LUGO

Abonos minerales de todas clases
Acaba de recibirse una partida de ESCORIAS THOMAS de todas las graduaciones para **DOÑ TOMAS PEREZ LUENGO**, a quien pueden solicitar precios los compradores.
FEIJOO, 7.—LA CORUÑA

Félix Schlayer,

Sucesor de Alberto Ahles y C., Alcalá, 46.-MADRID
SUCURSALES: Barcelona, Sevilla, Córdoba, Tafalla, Zaragoza, Huesco,
Palencia, Badajoz, Zamora, Oviedo y

LUGO: Emilio Castelar, 8
Majadoras GLORIA
Las más sólidas y mejor cons-
truidas.—Primer premio.—Única
medalla de oro en la Exposición
de Coruña de 1913.

NUEVO MODELO 70 Z

Construcción especial para Galicia, con
cilindro de 1'80 centímetros de ancho.
Cribazaranda plegable instantáneamente.
Separa el grano de la paja. Pasa por los
caminos más estrechos. Superior a cuanto
se conoce y ofrece.

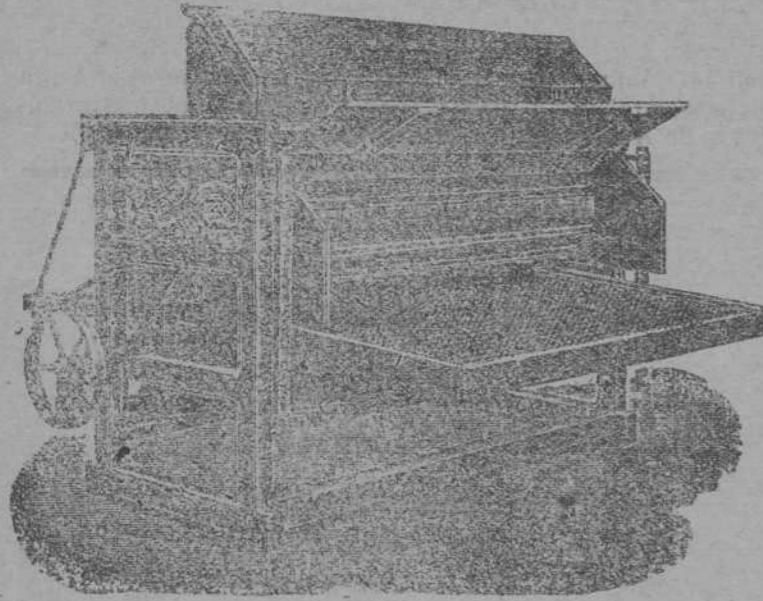

Motor VITORIA L
Única medalla de oro, Coruña, 1913

El más sencillo, perfecto
y económico en consumo
La última palabra en motores verticales.
Construcción y material superior.
Mecánicos especialistas para la
enseñanza práctica.

ARADOS :: GRADAS
GUANADORAS :: MOLINOS
CULTIVADORES :: SEGADORAS

VERLOS EN LA
Sucursal de Lugo: Emilio Castelar núm. 8

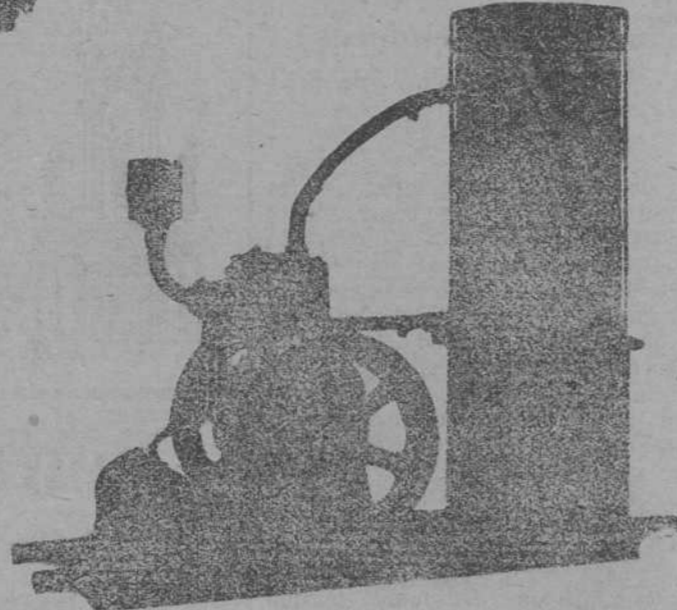

HONORIO MANSO,

Médico-Cirujano y Odontólogo

Armañá, 2 y 5, 2.º

Construcción de dentaduras arti-
ficiales de todos los sistemas cono-
cidos.—Puentes, coronas de oro y
dientes a pivot.—Orificaciones y
empastes de todas clases.—Obtu-
radores y paladares artificiales.
—Corrección de anomalías denti-
arias.—Restauración de ambos ma-
sillares

Consulta general Médico-Quirúr-
gica y especial de enfermedades
de la boca y dientes, garganta,
nariz y oídos.

Horas: de 9 a 12 y de 2 a 7.

NOTA.—Las extracciones y demás
operaciones que se ejecuten en esta Clínica
serán sin dolor, valiéndose para ello de
anestésicos completamente exentos de
peligro para el paciente.

OTRA.—Estas operaciones se verifican
con arreglo a las más rigurosas prácticas
de asepsia y antiseptia.

Extenso surtido en estampas religiosas

Sobres timbrados para el Comercio
y particulares.

Visítala en la Papelería de LA VOZ DE LA VERDAD

Talleres Gallegos de Escultura Religiosa

Manuel Fernández Taboada

—Sucesor de Jesús Noya—

Ofrece sus servicios para la construcción y decoración de imágenes, (de un
sólo tronco,) altares, púlpitos, confesionarios, sagrarios, baldaquinos, y todo
cuanto concierne a este arte.

Única casa en España que presenta tarifas tan económicas. Cuenta con
personal competente.

Especialidad en restauraciones de altares, retablos, imágenes etc. etc. de
todos estilos y épocas, imitando las pinturas y dorados antiguos a modernos,
por difíciles que sean

Para más detalles pedir Catálogos y tarifa de precios que se envía gra-
tis a vuelta de correo.

LUGO - Obispo Izquierdo, 8 (Campo del Castillo) - LUGO

Deseamos decir la última palabra

DE NUESTRA ESPECIAL FABRICACION DE VELAS PARA EL

— CULTO DIVINO —

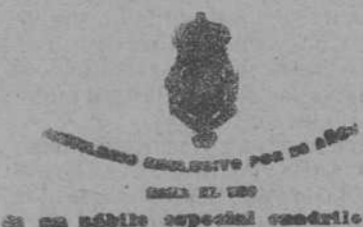

ANTONIO TORMO Y C.

FABRICA DE VELAS DE CERA

ESPECIAL

ALBALDA (VALENCIA)

Nuestro nuevo procedimiento en la elab-
oración, que hoy no tiene rival, nos per-
mite asegurar UNA REGULARIDAD MA-
TEMÁTICA EN SU CONSUMO, UNA DU-
RACION EXTRAORDINARIA Y UNA
LIMPIEZA SIN IGUAL EN SU COMBUS-
TION, que durante la misma, no derrama
ni una gota sobre los manteles ni
otros objetos sagrados. El pábilo especial
de nuestro privilegio por otra parte, no
ofrece ceniza alguna, y por tanto es de una
seguridad absoluta que evita todo peligro
de incendio. En cuanto a la calidad ase-
guramos bajo nuestra palabra honrada
que la CLASE SUPERIOR ES PURA DE
ABEJAS y las otras dos PRIMERA Y
SEGUNDA ambas son litúrgicas en la canti-
dad de cera necesaria, conforme tiene
prescrita la Sagrada Congregación de RI-
KILOS que lo hacemos franco de porte.

Representante en Lugo, D. Laureano Tato.

LIBRERIA MANUELA ENRIQUEZ

Sucesora de Marcelina Soto Freire

Completo surtido de objetos de escritorio y para regalos,
obras de 1.º y 2.º enseñanza, Devocionarios, Diurnos, Misales,
y Breviarios, todos a precios muy económicos.

Se admiten suscripciones al Mensajero del Corazón de Je-
sus, Horniga de Oro, Anales de Nuestra Señora del Sagrado
Corazón, Propagador de San José, Moda Elegante e Instrucción
Española y Americana.

Servicios de la Compañía Transatlántica

Líneas al Río de la Plata y al Brasil

El día 4 de marzo saldrá de Barcelona, el 5 de Málaga y el
de Cádiz, el vapor

Reina Victoria Eugenia

para Santa Cruz de Tenerife, Montevideo y Buenos Aires.

El día 12 de marzo saldrá de Bilbao y Santander, el 13 de Gijón,
14 de Coruña, el 15 de Viro, el 16 de Lisboa y el 19 de Cádiz, el vapor

León XIII

para Río Janeiro, Santos, Montevideo y Buenos Aires.

Líneas a Antillas, Méjico New-York
y Costafirme

El día 25 de marzo saldrá de Barcelona, el 28 de Málaga y el 30
de Cádiz, el vapor

Buenos Aires

directamente para New-York, Habana, Vera Cruz y Puerto Méjico.

El día 18 de marzo saldrá de Bilbao, el 19 de Santander y el 21
de la Coruña, el vapor

Reina María Cristina

para Habana, Veracruz y Tampico. Admite carga y pasaje para Cos-
tafirme y Pacífico, con trasbordo en Habana.

El día 10 de marzo saldrá de Barcelona, el 11 de Valencia, el
13 de Málaga y el 15 de Cádiz, el vapor

Montserrat

para Las Palmas, Santa Cruz de Tenerife, Santa Cruz de la Palma,
Puerto Rico, Puerto Habana, Puerto Llanón, Colón, Sabanailla, Cura-
cao, Puerto Cabello y La Guayra. Se admite carga y pasaje con tras-
bordo para Veracruz, Tampico, Puerto Barrios, Cartagena de Indias
Baranibo, Coro, Cumaná, Trinidad, y Puertos del Pacífico.

Línea de Filipinas

El día 31 de marzo saldrá de Barcelona, para Port-Said, Suez
Colombo, Singapur, Ho Ho y Manila, el vapor

Legaspi

sirviendo por trasbordo los puertos de la Costa oriental de Africa, de la
India, Java, Sumatra, China, Japón y Australia.

Línea de Fernando Póo

El día 7 de marzo saldrá de Barcelona, con escalas en Valencia
y Alicante, y el 7 de Cádiz, el vapor

Isla de Panay

para Tánger, Casablanca, Mazagán, Las Palmas, Santa Cruz de Ten-
erife, Santa Cruz de la Palma, demás escalas intermedias y Fernando
Póo.

Tales vapores admiten carga en las condiciones más favorables, y
pasajeros, a quienes la compañía da alojamiento y trato esmerado, como
ha acreditado en su dilatado servicio. Todos los vapores tienen Tele-
grafía sin hilos. También se admite carga y se expiden pasajes para to-
dos los puertos del mundo, servidos por líneas regulares.

AGENTE DE BUENA CONFIANZA EN ESTA PROVINCIA:

DON MANUEL OTERO SOTO, Chantada

quien facilita pasajes de cámaras e infirmos para pasajeros de dichas
líneas y cargadoras

Cirujano-Dentista A. PITA

Horas de consulta y operaciones: de 9 a 12 y de 2 a 5

Los clientes de fuera de la lo-
calidad, deben pedir turno por
correo para evitarse esperas in-
necesarias

Plaza de Sto. Domingo, 2, 1.º



El Pilar es el comercio de
tejidos que más barato vende.

En impermeables hay un her-
moso surtido desde 8 a 50 ptas.

Quirino Eiras.--MEIRA.

PASTILLAS J. MIRO

Espectorantes y calmantes
de la tos

Estas pastillas de exacta dosifi-
cación y elaboradas con la mayor
puleritud, reúnen dos propiedades
muy importantes; facilitan la es-
pectoración y dejan expedita la
entrada del aire en los bronquios
calmando rápidamente la tos que
tanto molesta. Están indicadísima
contra la laringitis, la bronquitis,
la gripe y en general toda clase
de tos por rebelde que sea, dando
excelentes resultados sin que su
composición pueda producir tras-
torno alguno en nuestro organismo.
Si no queréis sufrir tos y espectorar,
tomad Pastillas J. Miró.

PRECIO: Una peseta caja.—Exi-
janse en todas las farmacias y dro-
guerías de España.

Importante

Tarjetas de visita,
esquelas mortuorias,
facturas, talonarios y
toda clase de impresio-
nes se hacen en esta
imprenta.



PAQUETES DE PASTILLAS
1.ª marca: Chocolate de la Trapa. 400 gramos. 14 16 y 21
2.ª marca: Chocolate de la Trapa. 400 — 14 y 16
3.ª marca: Chocolate de la Trapa. 400 — 15
Elaborados según fórmula aprobada por los Laboratorios Químicos Municipales de
Madrid, Barcelona y San Sebastián.—Cajas de merienda 3 pesetas, con 25 raciones
de chocolate negro y pañuelos. Puntos de venta, desde 100 pañuelos, hasta la estación
de ferrocarril. Se vende con cancela en ella y a la voluntad. No se carga nunca el em-
balaje. Se hacen a la carta en los pañuelos. Al detalle. Principales ultra-

José Luque Nestal

Ampliaciones Trabajos
Reproducciones Colegiata, 5.—MADRID. Fotográficos



Gran y antigua fundición de campanas

CONSTANTINO DE LINARES

Esta antigua fundición ofrece sus servicios a los párrocos y encargados de
iglesias, bien para la refundición de las rotas o cambio por nuevas; todos los
portes del ferrocarril son de cuenta y riesgo de la casa. Se garantizan las nue-
vas por diez años; si durante dicho tiempo se rompe alguna, la casa refundirá
otra gratis; así se obligará mediante contrato. La aleación de las nuevas será
sólo de puro cobre y estaño; para fijar el presupuesto aproximado masden las
diámetros de las rotas que se han de refundir.

Tarifa de precios para la refundición de las
campanas rotas

	El kilo	
	Ptas.	Ptas.
Campanas de 1.000 kilos en adelante, 2	0'80 a	9'20
— 700 a 1.000.	0'85	9'75
— 500 a 700.	0'90	10'30
— 400 a 500.	0'95	10'85
— 300 a 400.	1'00	11'50
— 200 a 300.	1'10	12'30
— 100 a 200.	1'20	14'30
— 20 a 100.	1'60	17'75

Las campanas al refundir pierden el 6 por 100 de merma, el metal bronce
que se añade a las nuevas campanas le abonará a 2 pesetas cada libra. El pa-
go de su importe lo pueden hacer a plazos o al contado, a gusto de los clientes.
La exactitud con que ha cumplido esta casa sus compromisos ha merecido
de la recomendación de la mayoría de los Boletines Eclesiásticos de las Diócesis
de España. Es productora de las Catedrales de Toledo, Valladolid, Granada,
Santander, Segovia, Córdoba, Málaga, Cádiz, Jaca, etc.
Diríjanse a D. CONSTANTINO DE LINARES.

Taller de fundición: Carabanchel Bajo.—MADRID.

Casa fundada en 1390

Hijos de Soler Estruch

Albalda (Valencia).

La más antigua y acreditada fábrica de velas de cera
Montada con los últimos adelantos, con máquinas para la fa-
bricación de velas especiales (patente de invención para 26
años, núms. 42,947 y 43,510) hacen que las velas den un resultado
inmejorable en duración, economía y limpieza, por lo que ha mere-
cido la aceptación del Clero Español y la recomendación del
Escmo. Provisor de Santiago de Compostela en el Boletín de
26 de Febrero de 1902.

Esta casa es la que en el año 1572, cuando el Gobierno dejó
de satisfacer al Clero su obligación y culto, publicó la célebre
orden que en su último párrafo dice:

«Pida V. encienas para el culto y ha pagado siempre; si pagan sobre-
pague todos, y si no, estamos muy satisfechos en hacer este sacrificio
por la mayor gloria de Dios y de la Santa Iglesia.»

Surte a distinguida clientela de la Diócesis de Lugo y le hebre
por hace mucho tiempo la proveedora de la Santa Iglesia Catedral.

Clases conformes con el Rescripto de la
Sagrada Congregación de Ritos.
Premiada en varias exposiciones