

JOSE PARDO ALFONSO
MEDICO-CIRUJANO

Especialista en partos y enfermedades de la mujer. Socio de número de la Ginecológica española.

Ex-alumno interno por oposición del Hospital general de Madrid. Ex-médico del Hospital militar de Burgos.

Tratamiento moderno de las enfermedades secretas, especialmente contra la avariosis, en la que se practica previamente el análisis de la sangre.

Reacción de Wasserman los días 1.º y 15 de todos los meses.

Consulta: de 10 a 12 y de 2 a 4. — SAN ROQUE, 11.

MISCELANEA

-TODA persona que quiera comprar barato visite el GRAN SALDO. Armaña, 3 y 5. E te mes R gald de una magnifica manita de lana.

PRECIOS RIGUROSAMENTE FIJOS.

Galicia Agrícola.

Hemos recibido el último número de la revista mensual Galicia Agrícola que se publica en esta capital, cuyo sumario es como sigue:

Labor de nuestros colegas.—La Granja Provincial de Alava y D. Alfonso.—Establecimiento de prados.—Camino rurales.—La emigración y la guerra.—Nuevo método de cultivo económico de la patata.—La ciencia y la práctica en agricultura.—Las enfermedades de los vinos.—Muestras de tierra.—Intrusismo oficial.—La fabricación de vinos de vino en España.—Noticias oficiales de interés agrícola.—Miscelánea.—Sección de ofertas y demandas.

Devolución de cuotas

Se ha dispuesto sean devueltas las cantidades que para reducir el tiempo de servicio en filas, ingresaron los siguientes individuos:

Amando Omega Fernández, de Pasoriza. José Carballo García, de Sober.

Notas municipales

El repartimiento de censos para 1917 se halla expuesto en el ayuntamiento de Abadín. En el de Villalba están los padrones de territorial e industrial para el mismo año, y en Mondoñedo la matrícula de territorial.

Mercados

Nota de los precios en el mercado del día de ayer: Trigo, ferrado, 4 00 pesetas. Centeno, ídem, 3 50.

Maíz, ídem, 4 50. Habas, ídem, 5 00. Castañas, ídem, 2 50. Patatas, quintal 6 00. Manteca, kilo, 1 50. Tocino, ídem, 1 50. Huevos, docena, 1 50.

Matadero

Ayer se sacrificaron en el Matadero público 10 reses vacunas.

Pescado

Entraron en la Plaza de Abastos 7 bultos de pescado.

EMILIO PUERTAS GARCIA Tapicero

Hace y reforma toda clase de Tapicería.

Especialidad en cortinajes y fundas. Se tapizan Automóviles de lujo y línea.

Se barnian a muñeca toda clase de muebles, mesas de billar y pianos. Lugo.—SAN ROQUE 28 —Lugo.

Corte y Confección

Habiendo fijado de nuevo en esta su residencia Rafael Muñoz Gómez; desde el 1.º del corriente me da lecciones de confección y corte en ropa blanca a señoras; de tres a seis de la tarde. —San Pedro número 12, 2.º—Lugo.

BOLETÍN RELIGIOSO



Calendario

Miércoles, día 6 de mes y 311 del año; restan, 25. Semana 49.ª Sol: sale a las 7.24 pónese a las 4.48. Luna: sale a las 1.51 y pónese a las 10.46.

SANTOS PARA MAÑANA — Ambrosio, Obispo; y doctor; Urbano, Obispo; Policarpo y Teodoro, mártires; Martín, abad, y Fara, virgen.

La Misa y Oficio divino son de San Ambrosio, con rito doble y color blanco.

APOSTOLADO DE LA ORACIÓN

ORACIÓN COTIDIANA PARA ESTE MES ¡Oh Jesús mío! Por medio del Corazón Inmaculado de María Santísima, os ofrezco las oraciones, obras y trabajos del presente día, p'ra reparar las injurias que se os hacen, y por las demás intenciones de vuestro Sagrado Corazón.

Os las ofrezco, en especial para que los musulmanes abracen la verdadera religión.

RESOLUCION APOSTOLICA

Favorecer por todos los medios las misiones en favor de los musulmanes.

Los valencianos

Arboles frutales de Aragón, de todas clases. Despacho, RONDA DE LA CORUÑA, 17.

Chocolates Brandariz, venta al por menor. Plaza de Abastos caseta núm. 4.



REMEDIO INFALIBLE CONTRA EL DOLOR DE CABEZA JAQUECAS, NEURALGIAS, CÓLICOS Y DOLORS REUMÁTICOS.

Espárragos Trevijano Se prefieren a los frescos



H. MANSO Médico-cirujano y Odontólogo

(Dentista) ARMAÑA, 3 y 5. — 2.º

Conservas Trevijano Reconocidas como la primera marca española.

OIDOS Calma dolor en el acto y cura supuración en 4 días. Oto-analgésima Orive.

Chocolates Brandariz, son preferidos por el público.

El mejor postre Mermeladas Trevijano

Venta A voluntad de su dueño se vende la casa número 84 de la calle de la Rana-nueva. Informarán en la misma calle número 22 bajo.

Antonio Ratoñ Arrojo ofrece a V. su nueva pelotería donde encontrará relojes y cadenas de todas clases y precios. Reparaciones en relojes, máquinas de escribir, gramófonos etc., etc. Calle de San Pedro 36-Lugo.

Enfermedades y operaciones DE LOS OJOS RAMIRO CASAS MEDICO-OCULISTA PLAZA, 6-Monforte-PLAZA, 6

GRAN COMERCIO LAS AMERICAS Almacén de Ultra arinos finos Depósito de los afamados aguardientes y vinos del Rivero. Abrales y Comp.ª 8, REINA, 8.

Pedro Romero H.ªs CASA DE BANCA Y CAMBIO

Orense, Moratin, 1.—Reina, 1, Lugo

DIRECCIONES TELEGRÁFICAS: Romero-Orense.—Romero Lugo

SECCION DE BANCA

Giros sobre todas las plazas de la Península y principales de Europa, ambas Américas y demás países del Extranjero; Cartas de crédito, Giros telegráficos, Descuentos, Cuentas corrientes, Préstamos, Cuentas de crédito, Negociación de letras sobre todas las Plazas de la Península y el Extranjero, Depósitos, Consignaciones voluntarias en efectivo, etc., etc.

SECCION DE CAMBIOS

Compra de oro en barras y cambios de toda clase de monedas, billetes del Banco de Portugal y demás del Extranjero. Giro mútuo comercial para la Península. Seguros de cambio.

Esta casa, está encargada del pago de toda clase de cupones y amortizaciones, de las acciones y obligaciones de la Compañía de los ferrocarriles del Norte sin más descuento que los impuestos del Tesoro.

SECCION DE BOLSA

Compra-venta de valores del Estado e industrias (en firme y en comisión) en las Bolsas de Madrid, Barcelona, Bilbao, París, Londres, Berlín, Lisboa, Nueva-York, Buenos Aires y Rio Janeiro. Disponiendo al efecto de correspondientes directores en estas plazas, y teniendo siempre amplia información de los valores más recomendables por sus garantías, estamos en toda ocasión a la disposición de nuestros clientes para las consultas que nos dirijan, siendo gratis nuestro servicio de información.

CUSTODIA DE TITULOS

Este servicio es gratuito para nuestros clientes.

Apertura de cuentas corrientes con interés de 3%, anual y libretos de ahorro con igual interés.

Magnífica cámara acorazada con departamentos de alquiler a la disposición del público y bajo su custodia directa para la conservación de títulos, valores, documentos de interés, joyas, objetos preciosos, etc.

CENTRO DE NOVEDADES

MANUEL LAMERO

Instituto, 16 y 18.—ORENSE.

Ornamentos de Iglesia. Trajes tañeres, garantizando la confección. Depósito de imágenes de cartón-madera y madera tallada.

Gran surtido en objetos de plata de Meneses a precios de fábrica.

ORENSE :- Instituto, 16 y 18 :- ORENSE

CLINICA DENTAL Licenciado VALLINA ODONTÓLOGO (DENTISTA)

Especialista en las enfermedades de los dientes, en todas las operaciones y trabajos de la moderna Odontología, como son dentaduras artificiales, orificaciones, incrustaciones de porcelana y oro, puentes del mismo metal.

CALLE DE EMILIO CASTELLAR, N.º 1.º-2.º

(Frente al Banco de España)

Vinos superiores de mesa de Quiroga

El consumidor de vinos que para su gusto desee provistarse de los mejores y más puros, elaborados con el mayor esmero, limpieza y más modernos procedimientos dirijase a ANTONIO GONZÁLEZ, Procurador.—Quiroga.

Enviando envase, se encarga de ponerlos, por su cuenta, en la Estación de San Claudio, a los precios corrientes, según la clase, siempre que haya buenas referencias o garantía del pago de los pedidos.

Oficina Técnica

Castiño, 10 y 12.

Director-Gerente:

D. Fernando M. de Bozina Ingeniero.

MECÁNICA ELECTRICIDAD AGRICULTURA Y ADMINISTRACIÓN CIVIL

Estudios de toda clase de

Proyectos y construcciones

Presupuestos gratis Consulta: de 9 a

Tónico poderoso. Fortificante energético. Aperitivo excelente. VINO ONA

Del Dr. Aristegui. A base de quina, kola, acanthia viridis, nuez yónica y fosfato-ALIMENTO CEREBRAL. Magníficos resultados en las Convalecencias, Anemia, Debilidad, Atonia nerviosa é Inapetencia. Agradabilísimo al paladar.—El Vino Ona no está alcoholizado. 3 50 pts. botelle

CATARROS TOS! TOS! SE CURAN RÁPIDAMENTE TOMANDO EL Jarabe YER AL NARCYL

SUCURSAL

DEL

Bazar del Siglo XIX

Cantón Grande, núm. 8: LA CORUÑA

VIUDA DE H. HERVADA

MUEBLES

Comedores.—Alcobas.—Despachos. Dormitorios.—Salas.—Alfombras.—Estufas. Hules.—Linoleum.—Instalaciones lujosas y económicas.—Jergones metálicos.—Camas. Cocinas económicas y de termo-sifón.

Imágenes religiosas.—Artículos de Iglesia.—Tapicería, etc.

Bazar del Siglo XIX:—Real, núm. 77, al por mayor. Ferretería y quincalla:—Real, núm. 14, al por menor.

NEURASTOL GRANULADO ESPINAR (PATENTADO)



Curación segura de la NEURASTENIA, INAPETENCIA, DESEQUILIBRIO NERVIOSO, DESNUTRICIÓN, ANEMIA, MELANCOLÍA, EMBARAZOS DELICADOS, CRIANZA. De sabor agradable. No hay que privarse de ningún alimento.

LEÁSE EL PROSPECTO

VENTA... Principales farmacias y Droguerías. POR MAYOR J. G. ESPINAR-Sevilla y Almancenistas de Drogas y Centros de Especialidades de capitales.

ELIXIR ESTOMACAL de Saiz de Carlos (STOMALIX)

Es recetado por los médicos de las cinco partes del mundo por su tónica, ayuda a las digestiones y abre el apetito, curando las molestias del

ESTÓMAGO É INTESTINOS

el dolor de estómago, la dispepsia, las acedias, vómitos, inapetencia, diarreas en niños y adultos que, á veces, alternan con estreñimiento, dilatación y úlcera del estómago, etc. Es antiséptico.

De venta en las principales farmacias del mundo y en Serrano, 30, MADRID, desde donde se remiten folletos á quien los pida.

DE MUNDIAL RENOMBRE LA INYECCION YER CURA EN 36 HORAS LA BLENORRAGIA y toda clase de flujos, antiguos y recientes



Deseamos decir la última palabra
DE NUESTRA ESPECIAL FABRICACION DE VELAS PARA EL
CULTO DIVINO

Cerería Pontificia

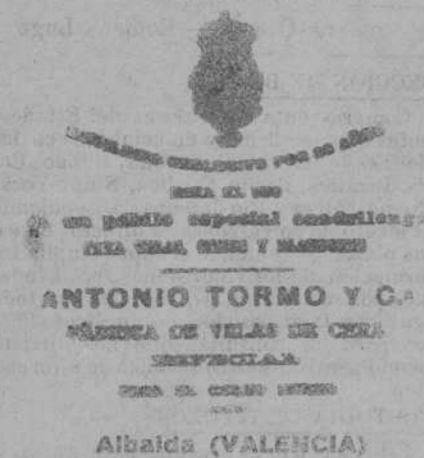

Nuestro nuevo procedimiento en la elaboración, que hoy no tiene rival, nos permite asegurar UNA REGULARIDAD MATEMÁTICA EN SU CONSUMO, UNA DURACION EXTRAORDINARIA Y UNA LIMPIEZA SIN IGUAL EN SU COMBUSTION, que durante la misma, no derrama ni una gota sobre los manteles ni otros objetos sagrados. El pábulo especial de nuestro privilegio por otra parte, no ofrece ceniza alguna, y por tanto es de una seguridad absoluta que evita todo peligro de incendio. En cuanto a la calidad aseguramos bajo nuestra palabra honrada que la CLASE SUPERIOR ES PURA DE ABEJAS y las otras dos PRIMERA Y SEGUNDA ambas son litúrgicas en la cantidad de cera necesaria, conforme tiene prescrita la Sagrada Congregación de Ritos haciendo un pequeño pedido sólo a 00-00-00.

Comprobará V. nuestros asertos en los kilos que lo haremos franco de porte.
Representante en Lugo, Viudo de D. Laureano Tato.

Manuel Fernández Taboada
-Sucesor de Jesús Noya-

Ofrece sus servicios para la construcción y decoración de imágenes, (de un sólo tronco,) altares, púlpitos, confesionarios, sagrarios, baldaquinos, y todo cuanto concierne a este arte.
Única casa en España que presenta tarifas tan económicas. Cuenta con personal competente.
Especialidad en restauraciones de sítalos, retablos, imágenes etc. etc. de todos estilos y épocas, imitando las pinturas y dorados antiguos a modernos, por difíciles que sean.
Para más detalles pedir Catálogos y tarifa de precios que se envía gratis a vuelta de correo.

LUGO - Obispo Izquierdo, 8 (Campo del Castillo) - LUGO

Selectos chocolates Brandariz
ENRIQUE BRANDARIZ Y COMP.ª
RONDA DE LA CORUÑA, 22
LUGO

Venta al por menor: Plaza de Abastos caseta núm. 14.



Gran y antigua fundición de campanas
-DE-
CONSTANTINO DE LINARES
en Carabanchel Bajo.-MADRID

Esta antigua fundición ofrece sus servicios a los párrocos y encargados de iglesias, bien para la refundición de las rotas o cambio por nuevas; todos los portes del ferrocarril son de cuenta, y riesgo de la casa. Se garantizan las nuevas por diez años; si durante dicho tiempo se rompe alguna, la casa refundirá otra gratis; así se obligará mediante contrato. La alcañón de las nuevas será sólo de puro cobre y estaño; para fijar el presupuesto aproximado manden los diámetros de las rotas que se han de refundir.

Tarifa de precios de campanas nuevas y precio a que se pagan las viejas.

DON CONSTANTINO DE LINARES se obliga a fundir las campanas que el peticionario le encargue en sus talleres, al precio de CUARENTA Y CUATRO pesetas la arroba, siendo mayores de ochenta arrobas.

| | |
|---------------------------------------------------------------------------------|--|
| De cuarenta a ochenta arrobas, a CUARENTA Y CINCO pesetas la arroba, kilo 3'92. | |
| De treinta a cuarenta arrobas, a CUARENTA Y SEIS pesetas la arroba, kilo 4'00. | |
| De veinte a treinta arrobas, a CUARENTA Y SIETE pesetas la arroba, kilo 4'10. | |
| De quince a veinte arrobas, a CUARENTA Y OCHO pesetas la arroba, kilo 4'18. | |
| De diez a quince arrobas, a CUARENTA Y NUEVE pesetas la arroba, kilo 4'26. | |
| De seis a diez arrobas, a CINCUENTA pesetas la arroba, kilo 4'35. | |
| De cuatro a seis arrobas, a CINCUENTA Y CINCO pesetas la arroba, kilo 4'80. | |
| De una a cuatro arrobas, a SESENTA Y CINCO pesetas la arroba, kilo 5'65. | |

Las campanas viejas de bronce se abonan a veintinueve pesetas cada arroba, siendo del mismo peso de la nueva; pues si la vieja pesa más que la nueva, la diferencia no se abonará más que a veinte pesetas la arroba castellana.
Las campanas al refundir pierden el 6 por 100 de merma, el metal bronce que se añade a las nuevas campanas lo abonará a 2 pesetas cada libra. El pago de su importe lo pueden hacer a plazos o al contado, a gusto de los clientes.
La exactitud con que ha cumplido esta casa sus compromisos ha merecido la recomendación de la mayoría de los Boletines Eclesiásticos de las Diócesis de España. Es productora de las Catedrales de Toledo, Valladolid, Granada, Santander, Segovia, Córdoba, Málaga, Cádiz, Jaca, etc.
Diríjase a D. CONSTANTINO DE LINARES.

Taller de fundición: Carabanchel Bajo.-MADRID.

Hijos de Soler Estruch
Albaida (Valencia).

La más antigua y respetada fábrica de velas de cera.

Mantada con los últimos adelantos, con máquinas para la fabricación de mechas especiales (patente de invención para 20 años, núms. 41.942 y 43.510) hacen que las velas den un resultado incomparable en duración, economía y limpieza, por lo que han merecido la aceptación del Clero Español y la recomendación del Excmo. Príncipe de España de Compostela en el Decreto de 25 de Febrero de 1912.

Esta casa es la que en el año 1874, cuando el Gobierno dejó de fabricar al Clero su asignación y ésta, publicó la orden de vender que en su último párrafo dice:

«Fidei 7. cuando para necesidad de las iglesias, el papa cobrara los frutos, y el no, entonces muy satisfactorio con haber sido reconocido por la mayor gloria de Dios y de la Santa Iglesia».

Sorte a distinguida clientela de la Ribera de Lugo y lo honra con gran gusto siempre la provisión de la Santa Iglesia Catedral.

Clases conformes con el Reglamento de la Sagrada Congregación de Ritos.

Premiada en varias exposiciones.

Félix Schlayer

Sucesor de Alberto Ahles y C.ª, Alcalá, 46.--MADRID
SUCURSALES: Barcelona, Sevilla, Córdoba, Tafalla, Zaragoza, Rioseco, Pale ncia, Badajoz, Zamora, Oviedo y
LUGO: Emilio Castelar, 8

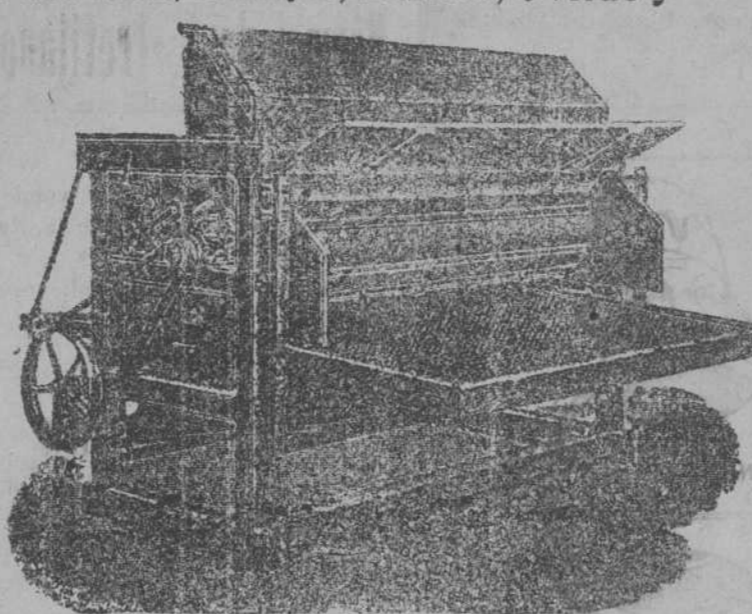

Motor VITORIA L
Única medalla de oro, Coruña, 1913

El más sencillo, perfecto y económico en consumo
La última palabra en motores verticales.
Construcción y material superior.
Mecánicos especialistas para la enseñanza práctica.

ARADOS :: GRADAS
GUADAÑADORAS :: MOLINOS
CULTIVADORES :: SEGADORAS.

VERLOS EN LA
Sucursal de Lugo: Emilio Castelar, núm. 8

LIBRERIA MANUELA ENRIQUEZ
Sucasora de Marcelina Soto Freire

Completo surtido de objetos de escritorio y para regalos, obras de 1.ª y 2.ª enseñanza, Devocionarios, Diurnos, Misales, y Breviarios, todos a precios muy económicos.
Se admiten suscripciones al Mensajero del Corazón de Jesús, Hormiga de Oro, Anales de Nuestra Señora del Sagrado Corazón, Propagador de San José, Moda Elegante e Ilustración Española y Americana.

Servicios de la Compañía Transatlántica

Líneas al Río de la Plata y al Brasil

El día 4 de octubre saldrá de Barcelona, el 5 de Málaga y el 7 de Cádiz, el vapor

Infanta Isabel de Borbón
para Santa Cruz de Tenerife, Montevideo y Buenos Aires.

El día 20 de octubre saldrá de Bilbao y Santander, el 21 de Gijón, el 22 de Coruña, el 23 de Vigo, y el 24 de Lisboa (facultativa) el vapor

P. de Satrustegui
para Río Janeiro, Santos, Montevideo y Buenos Aires.

Líneas a Antillas, Méjico, New-York y Costafirme.

El día 25 de octubre saldrá de Barcelona, el 26 de Valencia, el 28 de Málaga y el 30 de Cádiz el vapor

Montserrat
para New-York, Habana, Veracruz y Puerto Méjico.

El día 16 de octubre saldrá de Bilbao, el 19 de Santander, el 20 de Gijón y el 21 de Coruña, el vapor

Alfonso XI
para Habana y Veracruz. Admite carga y pasaje para Costafirme y Pacífico con trasbordo en Habana.

El día 10 de octubre saldrá de Barcelona, el 11 de Valencia, el 13 de Málaga y el 15 de Cádiz, el vapor

Manuel Calvo
para las Palmas, Santa Cruz de Tenerife, Santa Cruz de la Palma, Puerto Rico, Habana, Puerto Limón, Colón, Sabanilla, Curaçao, Puerto Cabello y La Guayra. Se admite carga y pasaje con trasbordo para Veracruz, Tampico y puertos del Pacífico.

Línea de Filipinas

El día 13 de octubre saldrá de Barcelona el vapor

Legazpi
para Barcelona Port-Said, Suez, Colombo, Singapur y Manila.

Línea de Fernando Póo

El día 2 de octubre saldrá de Barcelona con escalas en Valencia y Alicante, y el 7 de Cádiz, el vapor

Cataluña
para Tánger, Casablanca, Mazagán, (Escalas facultativas), Las Palmas, Santa Cruz de Tenerife, Santa Cruz de La Palma, demás escalas intermedias y Fernando Póo.

Estos vapores admiten carga en las condiciones más favorables, y pasajeros a quienes la Compañía da alojamiento y trato esmerado, como ha acreditado en su dilatado servicio. Todos los vapores tienen Telegrafía sin hilos.

Agente de dicha Compañía en esta provincia:

DON MANUEL OTERO SOTO.-Chantada

quien facilita pasajes de cámaras e informes para pasajeros de dichas clases y cargadores.

Majadoras GLORIA
Las más sólidas y mejor construidas.-Primer premio.-Única medalla de oro en la Exposición de Coruña de 1913.

NUEVO MODELO 70 Z

Construcción especial para Galicia, con cilindro de 1'80 centímetros de ancho. Cribazaranda plegable instantáneamente. Separa el grano de la paja. Pasa por los caminos más estrechos. Superior a cuanto se conoce y ofrece.

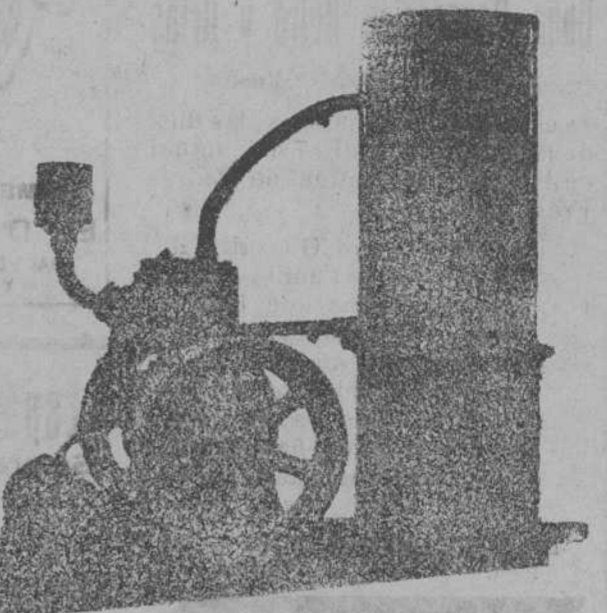

VERLOS EN LA
Sucursal de Lugo: Emilio Castelar, núm. 8

LIBRERIA MANUELA ENRIQUEZ
Sucasora de Marcelina Soto Freire

Extenso surtido en estampas religiosas
Sobres timbrados para el Comercio y particulares.
Visitad la Papelería de LA VOZ DE LA VERDAD

LA VOZ DE LA VERDAD se vende en Madrid, en el kiosco de «El Debate» situado frente a las Ca-
:: :: latras :: ::

El Dentista A. Pita
Participa a su numerosísima clientela que terminada la temporada veraniega reanuda su consulta mañana y tarde como de costumbre, de 9 a 12 y de 2 a 5.

VENTA DE CARBONES

En la calle de Manuel Becerra, 12 y 14, en el Almacén de materiales de construcción, se vende Carbón galleta cribado a 4 pesetas, y el menudo a 3'50.
No confundirse, al lado del Cuartel de la Guardia Civil
LUGO = Manuel Becerra, 12 y 14.- LUGO

MATERIALES DE CONSTRUCCION
- DE -

Demetrio Alvarez

LUGO.-Manuel Becerra, 12 14 y 25.-LUGO
Única casa en esta provincia que vende los tan acreditados cementos como son el Asland y Cangrejo, Cal de El Barco y de La Meda, Cal Hidráulica, Yeso, Tubería barro catalán y gré, Ladrillos huecos, macizos y refractarios, Teja plana y de canal, Baldosa blanca, negra y gris, Azulejos blancos de 1.ª, 2.ª y 3.ª clase como también de color en varios dibujos.
Inodoros loza ingleses, Palanganas y Sifones barro, Fregaderas cemento, Cisterna y Tabloncillos para inodoros, Lavabos loza, Duchas metal niquelado y tubería de plomo varios calibres.
Pinturas en polvo, pasta y preparadas, Esmaltes, Aceites linaza, crudo y cocido, Secantes en polvo y líquido, Aguarás refinado, Barnices Clark, Purpurinas Aluminio, Vidrio plano, Pinceles y Brochas para pintar y blanquear.
Depósito exclusivo de la Cerveza «La Cruz Blanca» de Santander y de la Sdra Verterra y Cangas de Gijón.
Carbones galleta, cribado, clase superior, Cok, Encina para braseros y plancha.

Manuel Becerra, 14 y 16.-LUGO



PAQUETES DE PASTILLAS
1.ª marca: Chocolate de la Trapa. 400 gramos. 14 y 24
2.ª marca: Chocolate de familia. 400 - 14 y 24
3.ª marca: Chocolate económico. 350 - 14
Elaborado según fórmula aprobada por los Laboratorios Químicos Municipales de Madrid, Pamplona y San Sebastián. -Cajitas de merienda 3 pesetas, con 64 raciones. Desecho desde 50 paquetes. Portes abonados, desde 100 paquetes, hasta la estación más próxima. Se fabrica con leche sin ella, y a la vainilla. No se carga nunca el empaque. Se hacen tarros de empaque desde 50 paquetes. Al detalle. Pídanlos en las farmacias.

EL PILAR es el comercio de tejidos que más barato vende.
En impermeables hay un hermoso surtido desde 8 a 50 pesetas.

Quirino Eiras MEIRA

PASTILLAS J. MIRO

Espectorantes y calmantes de la tos

Estas pastillas de exacta dosificación y elaboradas con la mayor pulcritud, reúnen dos propiedades muy importantes; facilitan la espectoración y dejan expedita la entrada del aire en los bronquios calmando rápidamente la tos que tanto molesta. Están indicadísimas contra la laringitis, la bronquitis, la gripe y en general toda clase de tos por rebelde que sea, dando excelentes resultados sin que su composición pueda producir trastorno alguno en nuestro organismo.
Si no queréis sufrir tos y espectorar, tomad Pastillas J. Miró.
PRECIO: Una peseta caja.—Exíjanse en todas las farmacias y droguerías de España.

Los mejores chocolates,
Enrique Brandariz y Comp.ª. Ronda de la Coruña, 22, Lugo.