GALICIA
DIARIO DE VIGO

AÑO 1923 :: NÚMERO 418 MARTES 4 DE DICIEMBRE :: FRANQUEO CONCERTADO

INDICE DE INFORMACIONES

LA ESTANCIA DE LOS REYES EN ZARAGOZA Y SALIDA PARA MADRID.

MUERTE DEL MAESTRO BRETON.

LOS PARTIDOS DE FUTBOL DEL DOMINGO.

COMPLICADOS EN LOS PROCESOS CONTRA ALBA.

NUESTROS ARTICULISTAS

NUEVA LÁMPARA QUE DEBE ENCENDERSE EN COMPOSTELA

POR A. VILLAR PONTE

Bilbao, que cuenta con Escuela de Arquitectura donde se expiden títulos con validez oficial, lo mismo que en Barcelona y Madrid, ahora anda haciendo plausibles gestiones para conseguir una universidad. Santiago, que cuenta con universidad, nada hace al objeto de que se le conceda una escuela de arquitectura, siendo, como es sabido, de las poblaciones españolas más indicadas por razón de ambiente y de situación geográfica para poseerla. Y sin embargo, desde el punto de vista del anhelado resurgimiento de nuestra personalidad regional, pocas cosas resultan más necesarias.

Muchas veces nosotros hemos tratado este tema, inútilmente, en conferencias y artículos. Las clases directoras de Santiago --- no hablemos de fuerzas vivas, porque la frase está harto desacreditada, --- por motivos que ignoramos hasta la fecha, hicieron sus oídos sordos para nuestros requerimientos y para nuestras acucias. No importa que un día Puig y Cadafalch, con su autoridad indiscutible, al enfrentarse por vez primera con la monumental Compostela, exclamara "ex abundantia cordis": "¡parece inconcebible que los gallegos no se hubiesen preocupado todavía de establecer aquí una escuela de arquitectos!" No importa, tampoco, que los profesores y alumnos de arquitectura de Cataluña, cuando el pasado año visitaron Galicia, hubiesen hecho manifestaciones análogas, sorprendidos por la grandeza artística e histórica de la gloriosa urbe de Gelmírez. Manifestaciones que a lo largo del tiempo hicieron también todos los turistas extranjeros que han visitado los monumentos santiagueses.

¿Es que nuestra capital universitaria no siente la necesidad de esa escuela? ¿Es que Galicia, tan maltratada desde el punto de vista arquitectónico en los últimos tiempos, no experimenta el deseo de salir al paso de los malandrines y foliones que cometen sacrilegios estéticos cotidianos en el arte de la edificación? ¿No estamos hartos todavía del estilo "ché" --- de que habló Castelao con su humorismo sugeridor --- que profana la belleza de nuestros campos, y del estilo vienés, tan reverenciado por los confiteros, que inundan nuestras ciudades? ¿No llegó el momento de enfrentarnos con los que ven en el rascacielos la suprema distinción arquitectónica urbana?

Si no queremos que el ideal artístico de nuestra tierra, tanto en el orden de la arquitectura como en el de la escultura, sea algo apagado y muerto, digno de simbolizarse en "El Pasatiempo", de Betanzos, delirio febril de unos indianos ricos, plasmado en toneladas de cemento, es preciso que nos preocupemos con urgencia de crear en Santiago la escuela referida. Solo una juventud educada para el arte de la edificación en el ambiente propicio de la urbe compostelana, podría salvar nuestra personalidad arquitectónica del peligro de un total aniquilamiento. No olvidemos que aquella urbe, en sus piedras gloriosas, posee un libro de texto eterno, abierto a la admiración universal, que muchos gallegos se empeñan en desdeñar plenos de inconsciencia y horros de todo sentido estético racial. No olvidemos que Santiago — de crearse allí la escuela que nos ocupa — puede ofrecerle a Galicia, a España, y al mundo, arquitectos geniales. Pocas ciudades poseeran condiciones mejores para que en ellas sea emplazado un establecimiento de tal índole.

Las clase directoras santiaguesas obligadas se hallan, pues, por egoísmo, por patriotismo y por serios motivos de cultura trascendente, a preocuparse de veras del asunto y a poner en práctica todos los medios imaginables para la Escuela de Arquitectos sea un hecho en breve plazo, como base de una moderna Facultad Técnica, análoga a la única que existe en la Península: la de Oporto.

Los hombres de la Universidad, los directores del Seminario de Estudios Gallegos, el alcalde compostelano que posee el título de catedrático, todos los que algo representan y significan en la urbe de Gelmírez, escolástica y arquitectónicamente glorificada por Mateo, deben pensar en lo que queda dicho, para resolverlo de modo satisfactorio con una fecunda acción perseveradora.

EN LAVADORES

LA SESIÓN MUNICIPAL DE ANTEAYER

Celebró sesión ordinaria el domingo la Corporación municipal.

Presidió D. Domingo Lago y asistieron 15 señores concejales.

Se leyó y aprobó el acta de la anterior.

Pasaron a" las respectivas Comisiones las instancias de D. José Vidal, D. Aniceto Charro y don Benjamín González.

Se aprobó un dictamen de la Comisión de Policía y Obras, autorizando a D. Francisco Costas para hacer obras en Lamames.

Después de una larga discusión, se acordó nombrar oficial de secretaría a D. Germán Fernández Hernández, con los votos en contra de loos concejales Sres. Souto, Rodríguez (D. Augusto) y Rodríguez (D. Juan).

Se dió cuenta de una nota explicativa del estado en que se halla la recaudación del reparto general de utilidades y del deseo expresado por el recaudador provisional Sr. Tizón, de no continuar en el desempeño del cargo, acordando el Ayuntamiento que la Comisión de Hacienda estudie la forma de proveer cuanto antes esa vacante.

Se aprobó un expediente de excepción del servicio en filas, sobrevenido al mozo Benjamín Alonso, de Bembrive.

Merecieron la aprobación del Ayuntamiento las siguientes cuentas:

73'90 pesetas, por arreglo del camino de Bagunda.

66'80, por reparaciones en el matadero.

37, por un tubo para el pozo de dicho establecimiento.

15'50, por gastos de viaje del secretario a Pontevedra.

2.669, por trabajos efectuados en el mercado durante el mes de Noviembre.

7'50, por muerte de un zorro, a Prudencio Castro.

Se designó concejal de turno para la inspección del matadero, a don José Rodríguez Rodríguez, y seguidamente se levantó la sesión.

TURNO DE ESPONTANEOS

En la sesión del domingo inauguraron el turno de concejales espontáneos los vecinos D. Manuel Costas Comesaña, de Candeán, y D. Justo Martínez Iglesias, de Teis.

El primero pidió que se le facilite nota de lo gastado en el arreglo de los caminos de Candeán; que en el próximo presupuesto se consigne la cantidad necesaria para la construcción de un puente sobre el arroyo de Golta; que los peones camineros del Ayuntamiento atiendan los caminos vecinales de todas las parroquias, y que se obligue a la familia de un demente de la repetida parroquia de Candeán, a que lo recluya en un manicomio.

El Sr. Martínez Iglesias pidió que la Comisión de Policía y Obras rectifique la línea que señaló a varios propietarios para construir casas en el camino de Espiñeiro, y que el arbitrio sobre construcciones se dedique a la reparación del mencionado camino.

CUENTAS MUNICIPALES

La Junta municipal de asociados que se reunió después del Ayuntamiento, acordó aprobar las cuentas municipales de 1922-23 y remitirlas al Gobierno civil de la provincia para su tramitación.

REVISTAS

"AMÉRICA-GALICIA"

La brillante revista Ibero-Americana, cuyo título encabeza estas líneas, acaba de sacar el número 32 de su publicación.

Está lujosamente editada y constituye un gran éxito para sus editores.

En el sumario aparece en primer lugar el retrato del eminente filósofo lusitano, por dos veces exministro de Instrucción pública de la nación vecina, don Leonardo Coimbra, admirador ferviente de los escritores gallegos y de la tierra celta en general.

Siguen después trabajos firmados por hombres de talento esclarecido, como Bernard Marcel Porto, cuyo elogio sobre "La influencia de las colectividades extranjeras en América", le colocan en un puesto altamente honorífico.

"Informaciones Americanas", despacho de información de las principales capitales americanas, entre las cuales destacan, Argentina, Brasil, Bolivia, Cuba, Chile, Perú, Guatemala, Méjico y Uruguay.

En esta página encuentra el lector las noticias más salientes de todo lo interesante de esas Repúblicas.

Después publica grabados valiosos como la reproducción del dibujo de Castelao "La rosa blanca", de Elvira Santiso; el titulado "Oración" y otros varios grabados.

Completan el número, "La próxima Exposición de Arte Gallego", que firma Fray Antón de Laiño, visita de profesores norteamericanos a las bodegas "Los Leones", de Málaga; el filántropo D. Francisco Nogueira Caguas; "Casa de España en Lisboa", por Alejo Carrera; "Un problema vital para Galicia", que firma Ramón Gil y Armada; "La inmortalidad del idioma), apostillas del notable escritor Virgilio Garrote; "Páginas Marítimas" y otras informaciones de excepcional interés para América y Galicia.

En suma, un nuevo éxito para los directores y editores de esta revista.

AVANCES TELEGRAFICOS

A TRAVÉS DE AMÉRICA

LA INMIGRACION EN LA ARGENTINA

BUENOS AIRES.—Con el fin de que la inmigración esté bien distribuída en todo el territorio de la República, la dirección del ramo ha solicitado de los Gobiernos de las provincias que le envíen una serie de informes y datos necesarios para encauzar debidamente a los numerosos extranjeros que lleguen al país en busca de trabajo.

EL COMERCIO YANQUI

NUEVA YORK.—Durante el pasado mes se han importado en los Estados Unidos por valor de 303 millones de dólares, exportándose por 402 millones.

Las importaciones de los diez primeros meses ascienden a dólares 3.208.550.000 contra 3.127.153.000 en el mismo período de 1922; y las exportaciones a 3.313.017.000 dólares contra 3.107.455.000.

La balanza comercial favorable arroja una diferencia de 134.467.000 dólares, mientros que en los diez primeros meses de 1922, las importaciones superaron a las exportaciones en 19.703.000 dólares.

Los derechos de Aduanas han producido en el último mes cerca de 50 millones de dólares.

EN MEXICO DISMINUYE LA POBLACION

MEXICO.—Según los datos oficiales que acaban de publicarse, la población mejicana ha disminuído en los años comprendidos en 1910 a 1920, en un millón de almas.

LOS HEBREOS EN GUATEMALA

GUATEMALA.—El Gobierno ha autorizado a los hebreos para asociarse y construir una sinagoga, de conformidad con lo dispuesto en la Constitución que garantiza la libertad de cultos.

POLITICA INTERNACIONAL

SANTIAGO.—Refiriéndose a la situación internacional dice "El Mercurio" que con la República Argentina no tiene Chile intereses encontrados, ni existe razón alguna para que se produzcan choques.

Con Perú y Bolivia, dice, pueden producirse dificultades por no perdonar éstos jamás a Chile el haber ganado la guerra a que fué arrastrado por ellos.

NOTICIAS DE LA ARGENTINA

BUENOS AIRES.—La rama argentina de la Internacional Law, ha designado presidente a don Leopoldo Melo, en sustitución del finado doctor Zeballos.

—Ha sido nombrado representante de la Argentina en el Ecuador, el Dr. Ricardo Vera y en el Japón, el doctor Sergio García Uriburu.

—Se han promulgado las nuevas leyes de impuestos a la explotación de los bueyes y yerbales, aduanas, patentes, papel sellado, contribución territorial e impuesto a las herencias.

EL ARTE ESCÉNICO

TAMBERLICK.

Tenemos noticias que del 10 al 12 del actual, debutará en este teatro la compañía de zarzuela Hispano-Argentina que dirige el diminuto pero notabilísimo actor "Narcisín".

Por los éxitos que vienen alcanzando en Ferrol y Coruña, puede anticiparse que en Vigo harán una soberbia temporada, pues nos consta que se trata de una compañía admirablemente conjuntada, con un repertorio atrayente y propio para el lucimiento de los componentes de esta agrupación, que en todas partes alcanza éxitos ruidosos.

FIESTA MILITAR

SANTA BÁRBARA PATRONA DE LOS ARTILLEROS

Ayer dieron comienzo los festejos con los cuales los artilleros residentes en Vigo, solemnizan el santo de su Patrona Santa Bárbara.

Fueron anunciados éstos con varias salvas de artillería y disparos de bombas y cohetes.

Por la tarde se celebró un banquete, al que asistieron el comandante de Estado Mayor de la plaza y varios jefes y oficiales de las distintas armas.

Estuvo admirablemente servido, reinando en el mismo la mayor alegría.

Hoy se celebrará una misa en honor de Santa Bárbara en la iglesia de Santiago de Vigo, que dará comienzo a las diez de la mañana.

A la misma hora se celebrará mañana otra misa que será aplicada por los fallecidos de la referida arma.

LA VIDA LOCAL

VIGO AL DIA

LA EXPOSICION SOBRINO -:- -:- -:- -:-

Continúa siendo visitadísima por una selecta concurrencia la exposición de cuadros "enxebres" que en el "Faro de Vigo", inauguró el sábado anterior el genial pintor gallego Carlos Sobrino.

Todos coinciden en alabar la meritoria labor artística del profesor de nuestra Escuela de Comercio.

Que el éxito ha coronado su obra, lo acredita el hecho de haber realizado, en los dos días que la exposición ha estado abierta, buen número de cuadros, adquiridos por las señoras de Oya y Paz Córdoba, Biblioteca Mariana y señores Vasco Morgado, Estens, Abal, Alario Mauro, Müller, Fernández Mato, Walter y Massó (D. Gaspar).

La personalidad artística de Carlos Sobrino, es sobrada y ventajosamente conocida por todos los amantes de la pintura. De ahí que sean innecesarios los elogios.

La exposición durará ocho días más y seguramente durante este tiempo quedarán colmadas las aspiraciones del eximio pintor gallego a quien auguramos mucha gloria y pesetas.

Todo se lo merece el simpático artista.

* * *

Un grupo de intelectuales y artistas vigueses organiza un banquete en honor de Carlos Sobrino, con motivo del éxito alcanzado por su exposición.

GALICIA se asocia, desde luego, a tan merecido homenaje, que indudablemente ha de tener repercusión entre los amantes del arte gallego.

SALUDO AL REY -:-

Por el alcalde, Sr. Arosa, ha sido cursado ayer el siguiente telegrama de lujo:

"Como alcalde esta ciudad, interpretando sentir pueblo Vigo, me adhiero homenaje que pueblo Madrid tributa a S.S. M.M., con motivo regreso su triunfal viaje por Italia llevando alta representación España y de felices augurios para nuestro porvenir. Salúdale, Alcalde."

AUTORIZACIONES -:-

Se concedieron las siguientes autorizaciones para reunirse:

Sociedad de Agricultores de Corujo; Casino de Caldas de Reyes; Sindicato de Agricultores "Los Previsores", de Meis; Sociedad Recreo de la "Juventud", de Domayo; Sindicato Agrícola Católico de Santa María de Campaña, y Sociedad de Agricultores "El Porvenir", de Marín.

Se concede permiso para que pueda organizarse en Cordedo, una sociedad de cultura.

Igualmente para que Manuel Puga, de Nigrán, pueda establecer un juego de bolos en dicho punto.

Se autoriza a la Sociedad "La Unión", de San Pedro de Sárdoma, a fin de que pueda organizar una murga.

Se concede permiso para celebrar las siguientes fiestas:

De la Purísima Concepción, en Tomaade (Gerdedo), Bembrive, Arcade y Leirado.

De Santa Eulalia en Camos y de Santa Lucía, en Cabeiro.

MULTAS -:- -:- -:- -:-

Se impusieron de diez pesetas por infracción del descanso dominical a los siguientes industriales:

Isidro Vidal, de Ceboleira; Eugenio Rodríguez Piñeiro y Pedro Núñez Estévez, de Riomao; Edelmiro Estévez Villar, del Couto; Ceferino País Alonso, de Pardavila, y José Panite Conde, de Casal.

Por blasfemo se le impuso una multa de 25 pesetas, al vecino de Borreiros, Vicente Alonso González.

Y otra de 50 pesetas a José Loureiro Couto, de Pazos de Borbén, por celebrar en su casa reuniones clandestinas.

Al tablajero del mercado de la Lage, José Lago, 100 pesetas por no reunir el establecimiento las condiciones higiénicas que determina la ley.

SIN CORREO DE CASTILLA -:- -:- -:- -:-

No ha enlazado ayer en Monforte, a consecuencia de la nieve que cae en la meseta central, el correo de Castilla con el de M. Z. O. V.

Viajeros y correspondencia llegaron a Vigo, de madrugada, en tren especial.

FERROCARRILES GALLEGOS

EL DE SANTIAGO A CORTIÑAN

SANTIAGO, 3.—El domingo se ha celebrado, en esta ciudad, la anunciada asamblea de alcaldes, para tratar de la pronto construcción del ferrocarril Santiago - Cortiñán, tan importante para Galicia.

Asistieron muchos asambleistas y se recibieron numerosas adhesiones.

La adhesión enviada por el alcalde de Vigo es altamente entusiasta. Dice estar con alma y vida por la pronta construcción de la línea.

De Ferrol han asistido el alcalde, el presidente de la Cámara de Comercio Sr. Pich, el vocal de la misma Sr. Zaera, el presidente de la Junta de Obras del puerto Sr. Fogares, el presidente del Círculo Mercantil Sr. Comelas y el vocal de la Junta popular.

El vecindario del Ferrol ha dirigido un saludo a la asamblea, recordándole que se mantenga virilmente para impedir que los intereses creados coarten la libertad de los pueblos, perjudicándolos, lo mismo que a la nación.

Hablaron el alcalde de Santiago, el periodista compostelano señor Naveira, los alcaldes de Betanzos, El Ferrol, Neda y Miño y el Sr. Comelas.

Se acordó que los alcaldes de Vigo, Betanzos, El Ferrol - Santiago vayan a Madrid, a gestionar el pronto comienzo de las obras del tan necesario ferrocarril.

El alcalde de Santiago invitó a los asambleistas a un almuerzo.

Los asambleistas le correspondieron con una comida.

INFORMACION MILITAR

Le ha sido concedida la pensión de 431'25 pesetas anuales a Avelino Gómez Domínguez y esposa, de La Cañiza.

Cesa en el cargo de ayudante del general de la 15 división y gobernador militar de la Coruña D. Pío López Iglesias, el comandante de Artillería D. Julio Fuentes Serrano.

Ha sido destinado a disponible en esta región el comandante de Estado Mayor D. Robustiano Vázquez Pereira.

Se ha dispuesto que los prófugos y desertores pueden ser denunciados por los que legalmente representen a los interesados o sus familias.

Se ha dispuesto quede en suspenso la concesión del pase a supernumerario sin sueldo el personal de Cuerpo de Intendencia, pudiendo ser llamados a activo todos los que se hallen en esta situación.

Le han sido concedidos dos meses de licencia por asuntos propios para Lisboa, Oporto y Ferrol, a capitán del 15 regimiento de Artillería ligera (Pontevedra), D. Manuel Botas Montero.

Se ha concedido el retiro para Ferrol al ajustador carpintero don Regelio Martínez Nogales.

Le ha sido concedida la vuelta al servicio activo al teniente coronel de Ingenieros D. Arturo Montel Martínez, el cual queda en situación de disponible en esta región.

Se concedieron tres meses de licencia por enfermo para esta ciudad al soldado de la Comandancia de Ingenieros de Ceuta Jesús José Grandin.

Ha regresado de la comisión del servicio conferida para Pontevedra, el teniente del regimiento de Infantería de Murcia, número 37, don Miguel Fernández Mucientes.

Ha regresado de la licencia concedida por la superioridad el coronel del 15 regimiento de Artillería ligera D. Manuel Junquera Guerra, el cual se ha hecho cargo del mando del expresado regimiento, Comandancia militar de dicha plaza y del Gobierno civil de la provincia.

Por haberse ausentado de la Coruña, por pase a otro destino, el auditor de división D. Manuel del Nido, se ha hecho cargo interinamente de la auditoría de Guerra de la Capitanía general de la región el auditor de brigada D. Mariano García Cambra.

Por haber marchado a Orense el excelentísimo señor capitán general de la región, se ha hecho cargo del despacho el general gobernador militar de la Coruña D. Pío López Pozas.

Se ha hecho cargo del mando del 4 tercio de la Guardia civil el coronel D. Adolfo Soneira y Diego Madrazo.

LA CUESTACIÓN DE AYER

PARA LOS ESTUDIANTES ALEMANES

Los alumnos de las Escuelas de Comercio, Industrial y de Náutica, realizaron ayer a la mañana la anunciada cuestación para aliviar el estado en que se encuentran los estudiantes alemanes.

A las once se organizó la comitiva.

Al frente de ella iba la banda de música municipal, cedida por el digno alcalde señor Arosa.

A continuación figuraba un camión, adornado con las banderas españolas y alemanas, con un cartel que decía:

"¡Vigueses: Socorred a los intelectuales alemanes!"

La cuestación fué efectuada por los alumnos de los citados centros oficiales y de la Escuela municipal de Artes y Oficios.

El resultado de la postulación ha tenido un éxito altamente satisfactorio, como era de esperar dada la proverbial magnanimidad de este pueblo que jamás se negó a socorrer a los necesitados.

Figuraban en el acompañamiento numerosos alumnos de las citados Escuelas y bellísimas estudiantes que contribuyeron con su entusiasmo a que los ingresos aumentaran considerablemente.

No publicamos los nombres de las "damitas", por no incurrir en lamentables omisiones.

La cantidad recaudada por la mañana ascendió a 1.044'20 pesetas, que los organizadores del acto depositaron en la Banca Viñas.

Por la tarde continuaron su benemérita labor, entregando unas 300 pesetas más a la cantidad anterior.

Los estudiantes señores Costas y Fernández Giménez, en nombre de sus compañeros, nos ruegan demos las gracias al pueblo vigués, por haber respondido de manera tan brillante a un llamamiento tan humanitario.

Como no hubo posibilidad alguna — nos dijeron — de llevar una lista con los nombres de los donantes, desisten de facilitárnosla íntegra. Unicamente recuerdan los siguientes donativos: Compañías navieras hamburguesas, 100 pesetas; Mala Real Inglesa, 25; diario GALICIA, 10; Colegio de María Auxiliadora, 10 y señor Alvarez Conzi, 5.

Otras entidades han prometido donativos que engrosarán la citada suma.

El acto de ayer—de hermosa fraternidad internacional — honra a sus organizadores, los simpáticos escolares vigueses y por ello con toda cordialidad les felicitamos.

BOLETIN OFICIAL DE LA PROVINCIA

SUMARIO DEL ULTIMO NUMERO

Gobierno civil. — Hace público que se encarga nuevamente del mando de la provincia el gobernador civil Sr. Junquera.

Administración de Contribuciones. — Previene a los concesionarios de minas D. Joaquín Núñez Sastre y D. Ricardo Escoda que antes de finalizar el presente mes ingresen sus descubiertos por el canon de superficie de minas.

Distrito forestal. — Publica la relación de los individuos que han solicitado aprovechamientos y declara de utilidad pública los montes Goyás y otros y Baldoñedo y Porto Alfonsella, del municipio de Lalín.

Ayuntamientos. — El de Redondela anuncia a concurso la confección de los repartimientos.

El de Pontevedra expone al público un presupuesto extraordinario para el actual ejercicio de 1923-24.

Los de Caldas y Villanueva anuncian las vacantes de medicos titulares.

El de Cerdedo expone el presupuesto ordinario para 1924-25.

Audiencia territorial. — Recuerda a los jueces municipales el cumplimiento de la ley de 27 de Febrero de 1908.

Administración principal de Correos. — Anuncia concurso para dotar a la estafeta de Bueu de local adecuado.

Juzgados de instrucción. — El de Caldas anuncia la vacante de juez municipal, de Curtis y requiere a Víctor Peleteiro para que presente en la Secretaría de dicho Juzgado los títulos de propiedad que le fué embargado.

Apremios ejecutivos. — La de Pontevedra anuncia la subasta de varias fincas embargadas por débitos a la contribución territorial.

LA ANÉCDOTA POPULAR

BLANCO Y NEGRO

Nos relató esta anecdota, el que de ella fué protagonista y que hoy es una respetable personalidad en el orden industrial, con residencia en La Coruña.

Dicha personalidad entonces se hallaba en la adolescencia. Eran los tiempos coloniales. Y residía en la Habana, haciendo de mozo de mostrador en una bodega.

Cierta mañana, entraron en el establecimiento dos negras bembonas y un negro jacarandoso, de quien aquellas se disputaban las querencias. Pidieron sendas copas de ginebra, que les fueron servidas.

El negro, después que apuró la suya, fingióse el distraído para que las socias pagasen. Una de estas en efecto, abonó el importe de la bebida. Y entonces el negro, gallandeando galante, le dijo al mozo:

—¿Cuánto é eto, chico? ¿Qué se debe aca?

—No se debe nada — repuso el mozo.

—¿Pué quien ha pagao entonses?

—Esa mujer.

—¿Quién? — gritó el negro dirigiendo la vista cómicamente por toda la bodega.

—Esa mujer... — repitió el mozo, señalando a una de las bembonas, de facciones de orangután y de pelo con pasas.

—Yo no veó aquí ninguna mujé — rugió el negrito, girando en redondo y mirando a todas partes.

—Pues... — volvió a decir el mozo, todo sorprendido.

—Esa — cuchichió el "moreno" — esa no é una mujé, esa é una señora, se patonas... inverguenza; y te peldono pelo, ya yo veo que tú eres un gallego resión llegao y entavía etás por educar...

REVISTA DE SOCIEDAD

LOS QUE VIAJAN

Ha salido ayer para Madrid, en el rápido, nuestro amigo D. Luis G. Reboredo, representante del Lloyd Norte Alemán, en esta plaza.

—Anteayer hemos tenido el gusto de saludar en ésta al inteligente joven don Jesús Louzán exencargado de la Agencia "Ford", en Orense.

—Ha estado en Vigo el administrador de la revista ferrolana "Céltiga", D. Manuel Morgado.

—De Madrid ha llegado el periodista D. Manuel Fernández.

—De Valladolid el comerciante D. Lorenzo Gutiérrez.

Llegaron: de La Coruña, D. Enrique Mayor; de Orense, D. José Esperante y D. Ramón Pared y de Pontevedra, D. José Ventura.

—Salieron: para Madrid, D. Luis Tonsend; para Chile, D. Vicente Velasco; para Santiago, D. Ramón Poni, D. Luis Sanz y D. Adolfo Lozano; para Córdoba, D. Marcelino Comerno y para La Coruña, D. Ramón Roura y D. Luis Aponte.

Advertimos a las entidades y particulares que tienen a bien enviarnos sueltos o notas suplicadas, de la necesidad de avalar debidamente los originales con un sello o firmados

AUDIENCIA PROVINCIAL

FALSIFICACION

PONTEVEDRA, 3.—Comparece en el banquillo José Rodríguez Bastos, procesado en causa del Juzgado de Vigo, con Julio dos Santos, declarado rebelde.

Acúsale el fiscal Sr. Morenza, de que el día 8 de abril de 1919, se presentó en la Sucursal del Banco Español del Río de la Plata y recogió en la misma un cheque por valor de 860 libras sobre Londres, expedido en Lisboa a su favor, cuyo cheque resultó estaba falsificado.

Pídele la pena de seis meses y once días de arresto mayor e indemnización de 12.000 pesetas.

Comenzada la vista hubo de suspenderse por no haber comparecido los testigos a quienes se les citó telegráficamente para que comparezcan hoy martes.

Defienden el letrado señor Puig y el procurador señor Gestal.

172

ACTUALIDADES GALLEGAS

CRONICAS Y SERVICIOS INFORMATIVOS DE NUESTROS CORRESPONSALES

CALDAS DE REYES

En memoria del médico Bua Carou

El próximo día seis, a las diez de la mañana tendrá lugar por el alma del malogrado galeno don Antonio Bua Carou y en la iglesia parroquial de Santo Tomás de esta villa, el acto fúnebre que dedican al extinto sus compañeros los médicos de este partido judicial.

Es de suponer que concurran al mismo numerosas personas.

* * *

Al acordar con motivo del acto indicando el nombre de tan desventurado amigo, veo oportuno proponer, desde las columnas de este diario, que se rinda al mismo un homenaje que perpetue su memoria, ya que sobrados méritos existen para que tan inolvidable galeno sea honrado despues de su muerte con el homenaje a que en 1918 se hizo acreedor, cuando este pueblo por aquel entonces se hallaba asolado por la epidemia de la grippe, que tantas víctimas causó entre nosotros; y él con verdadera abnegación, desahuciando su propia vida prestaba a pobres y ricos, sin distinción, los solícitos cuidados que la ciencia aconsejaba para aquellos pacientes a quienes noche y día no dejó de visitar.

Ya que en vida no hemos honrado a tan esclarecido hijo de Caldas, por haberse opuesto el mismo, al enterarse de que una significada persona que en esta villa residía por aquella fecha, proponía el que se pidiera para el finado la cruz de Beneficiencia, justo es que nosotros, conociendo sus relevantes méritos, hacemos la idea de homenajarlo, levantándole un mausoleo por suscripción popular en el lugar sagrado donde reposa su cuerpo y colocarle en la casa donde nació, una lápida.

Obrando así creemos ingenuamente que con ello cumpliremos una deuda de gratitud.

AVISO

Se pone en conocimiento del comercio y del público en general, que la casa de comidas sita en la calle del Arenal núm. 78, de esta ciudad que fué de Manuel Ricardo Silva ha pasado a ser propiedad por traspaso de don Enrique Pérez Rosales, el que no se hace responsable de los créditos que puedan existir contra la misma. — — — — — — — — 21

PONTEVEDRA

Sesión municipal ordinaria

La Patrona de los artilleros.--Un robo en Marin y otro en El Rosal.--Otras noticias

Reunióse el domingo a las diez de la mañana para celebrar sesión ordinaria la Corporación municipal, bajo la presidencia del alcalde señor Aboal, asistiendo 22 señores concejales.

Aprobada el acta de la anterior, dióse cuenta de varias instancias que fueron aprobadas unas y otras pasan a informe de las Comisiones.

Seguidamente el alcalde da cuenta de los cargos vacantes de varios funcionarios municipales, por consecuencia de la visita de inspección que se está girando en el Ayuntamiento, cargos que deben provistarse interinamente para atender debidamente los servicios, sobre todo los de depositario y secretario.

Procédese a los nombramientos y en votación nominal designase depositario al comerciante D. Salvador Estévez Rocafort.

Inmediatamente celébrase votación para la elección de secretario y como son dos los aspirantes, la votación es secreta, resultando designado por mayoría de votos el funcionario de la Diputación don José García Vidal.

El cargo de contador queda desempeñándolo el oficial de Contaduría Sr. Caramés.

Sin discusión se aprobó un presupuesto extraordinario.

Dase cuenta de una comunicación de la Comisión de Beneficencia, refiriendo la imposibilidad de emitir informe en la instancia del médico D. Tomás Abeigón, anunciando que lo hará en la próxima sesión.

Se aprobaron informes y cuentas.

Antes de que se levantara la sesión el vecino D. Evaristo Cuiñas Rivas formula varias quejas sobre la mala calidad de los materiales que se emplean en el arreglo de la calle de Riestra; denuncia las líneas irregulares que se dan para las construcciones y otras que se autorizan, las cuales dice son un atentado al ornato público.

Habla luego de la línea del tranvía eléctrico que por la calle de Michelena pasa por el centro de la misma, imposibilitando así la construcción del alcantarillado en la citada calle.

Las atinadas observaciones del Sr. Cuiñas de suponer es las recoja el alcalde, no ya solo por lo que tienen de realidad, sino por la competencia reconocida del que las formuló, en tal materia.

En el cuartel de Artillería de Figueirido tuvo lugar ayer noche una verbena con motivo de ser víspera del día y santo de su patrona Santa Bárbara.

Hoy a las once se celebrará en la parroquial de Santa María una misa solemne, después de la cual se servirá un rancho extraordinario a la tropa.

Los jefes y oficiales tendrán un banquete en el Restaurant de la Estación.

El vecino de la parroquia de Santo Tomé, de Marin, denuncia a la Guardia civil que le sustrajeron del cajón de una mesa de su casa 500 pesetas en billetes de cien, en ocasión de no hallarse ninguna de las personas de su familia en casa.

Realizó gestiones la benemérita para descubir al autor, no habiéndolo logrado hasta ahora.

En el Rosal también denunció el vecino Ricardo Martínez Alonso que le sustrajeron del cajón del mostrador de su establecimiento 800 pesetas, sin que pueda precisar el momento ni la persona autora de la sustracción.

En Carril fué detenido por haber causado lesiones de pronóstico reservado a su hermano Vicente, Jesús Teijeiro Figueiras, ambos operarios de los talleres del ferrocarril de dicho pueblo.

Comunican del Grove que el vecino de Noalla José Piñeiro Soutullo, fué detenido por haber amenazado de muerte a su convecina Emilia Leiro.

El gobernador impuso multa de 250 pesetas por usar armas sin licencia a Gerardo López Fernández, de esta población.

Hállanse al pago los libramientos expedidos a favor de D. Agustín García, D. Luis Reboredo, don Pablo Rodríguez, D. Antonio López Hernández, D. Jerónimo Coco y administrador de la prisión provincial.

LAVADORES

TOMA DE POSESION

Ha tomado posesión del cargo de comandante del puesto de la guardia civil, el cabo de dicho instituto, D. Florentino Ruano Barros.

El comandante anterior D. Juan Cosa Rodríguez, recientemente ascendido a sargento, ha sido destinado para el puesto de Caldas de Reyes.

DENUNCIAS

Al hacer la visita de inspección el fiel contraste, fueron recogidas las pesas y medidas faltosas y de sistema antiguo, a los industriales siguientes:

D. José Docampo, domiciliado en Pardavila, una medida de medio litro, con doble fondo.

Viuda de Castiñeira, de Teis, una medida de medio litro, faltosa.

José Collazos Otero, de Teis, una pesa de un kilo, con falta de 20 gramos.

Benigna Lusquiños, dos medidas de madera antiguas que usaba para el despacho de vinos.

UNO QUE SE QUEJA

El señor don José Soto Rodríguez, nos envía un comunicado, diciendo que el 1 del actual fué atropellado por un tranvía frente al Casino de Lavadores.

Bar Universal

— — — CARRAL, 32 — — —

Ostras y mariscos de todas clases — Fiambres — Sandwichs —

— — CAFE EXPRESS — —

TUY

NOVENA

Con gran solemnidad dió comienzo el sábado de la pasada semana la novena que todos los años dedica la Asociación de las Hijas de María a su patrona la Inmaculada Concepción. Un nutrido coro de asociadas, dirigido por el maestro Martínez Posse, canta todas las noches los gozos de la Virgen.

A dicha novena asiste un gran número de fieles.

BAILE

De siete a nueve y media de la noche hubo el domingo un animado baile en los salones de la sociedad "Casino", viéndose muy concurrido y animado.—*Daalber.*

SIRVIENTA

con buenas recomendaciones se necesita. Informarán en esta Administración.

BUEU

FUNERALES

En la iglesia de Beluso se celebró un solemne acto fúnebre por el eterno descanso del malogrado aristócrata excelentísimo señor conde de Revillagigedo, que falleció días pasados en la Corte, víctima de un trágico accidente.

Varios sacerdotes, durante la mañana, aplicaron misas en sufragio del extinto y en el solemne funeral ofició nuestro bondadoso amigo el celoso cura párroco D. Ramón Penine Núñez.

En el centro de la iglesia alzábase un severo túmulo y las paredes del templo estaban recubiertas de negros crespones.

A los suntuosos funerales, que fueron presididos por las personas más autorizadas de la parroquia, asistió numerosa concurrencia.

A los familiares del finado prócer, etestimoniamos, con tan triste motivo, nuestro profundo pesar y les deseamos lenitivo a su inmensa pena.

Ganga

Vendo, por tener que ausentarme, una mesa Bureau de caoba americana, una cómoda de la misma madera, de dos cuerpos, con 17 secretos, una vajilla, otros artículos de uso doméstico y dos cajas para — — — — — — — — — viajantes. Para informes: Ronda, 43, bajo. — 133

PORRIÑO

CONFERENCIA CULTURAL

La sociedad recreativa "Liceo Artístico" ha solicitado permiso de la autoridad militar para inaugurar un cursillo de conferencias culturales, cuya inauguración tendrá lugar hoy, a las cuatro de la tarde, corriendo a cargo del ilustre profesor D. Modesto R. Figueiredo, que disertará sobre el tema "Educación de la voluntad". La entrada será para los socios y sus familiares y personas invitadas por la Junta directiva.

América Galicia

Revista comercial ilustrada

:-: ibero americana -:-

Suscríbase usted

Importantísimo

Las célebres AMPOLLAS OMEGA para que toda persona en su propio domicilio pueda preparar los más exquisitos jarabes, licores y perfumes, se venden en Vigo en Salat S. A.

Se admiten representantes en los partidos judiciales de Pontevedra, Caldas de Reyes, Cambados, La Cañiza, Lalín, Puenteareas, Puente Caldelas, Redondela y Tuy.

Diríjanse las solicitudes al Director del Laboratorio Farmacéutico Nacional, Hermosilla, 52, Madrid. Apartado 9.005. 98

Clínica Dental Española

A. MASCUÑANA — DENTISTA —

J. ANGULO — PRACTICANTE — :: protésico dental ::

Dientes artificiales en oro y caucho, fijos y movibles.

= ÚLTIMOS ADELANTOS =

Consulta de NUEVE de la mañana a CINCO de la tarde.

POLICARPO SANZ, 44-1.° VIGO — TELÉFONO 844

INYECTABLE-KOCH-CALCINOL

SUERO RADIO ACTIVO-ANT TUBERCULOSO

Preparado por José María Torras Talarn, Farmacéutico

De venta en VIGO: en las farmacias de D. MANUEL FERNANDEZ CASAS y D. JOSÉ DIAZ CASABUENA y D. JOSÉ PEREZ PEREZ

Para pedidos e informes dirigirse al representante depositario para Galicia, Asturias y León: Urzáiz, 15, bajo.

SANTIAGO

Varias noticias

Hoy se celebra una cuestación, organizada por los estudiantes compostelanos, en favor de los inválidos alemanes.

Por la noche habrá una velada con el mismo objeto.

En ésta hablarán el profesor señor Novo Campelo y los escolares Sres. Romero Cerdeiriña y Naveira.

En la velada hará su presentación una rondalla escolar, recientemente creada.

En las oposiciones a maestros ha realizado el ejercicio oral la señorita Luisa Flor García Mosquera, aprobando por 28 puntos.

Hoy dará una conferencia el profesor de Derecho natural de la Universidad D. Wenceslao G. Oliveros.

Disertará sobre este tema: "Moderna filosofía de la acción. Activismo de Euskeu. Pragmatismo de W. James. Influencia de la guerra europea en el pensamiento filosófico. Consecuencias de la filosofía de acción. La reposición del problema ético".

SAMIEIRA

LA FUENTE DEL COVELO

Aprovechando la coyuntura de que en el Ayuntamiento de Poyo no existen justificantes que acrediten que el mismo es único dueño de la fuente pública que desde tiempo inmemorial existe en el barrio de Covello, parroquia de Samieira, la cual, por ser única, es de grandísima utilidad para vecinos y transeuntes, un vecino, Claudio Uzal, pretende apoderarse de ella y cerrarla, para lo cual se ha alzado de un arriendo de nuestro Concejo que le obliga a demoler obras que en el depósito de dicha fuente ha ejecutado.

Reina con este motivo en este barrio cierta intranquilidad.

Librería y Papelería R. VICETTO

Velazquez Moreno, 29

Teléfono, 727.— VIGO

Libros de comercio en todos tamaños.

Copiadores de cartas.

Ultima novedad en estuches de papel de gran fantasía.

EL SEÑOR

Don Ventura González Lago

PRÁCTICO RETIRADO, DEL PUERTO DE VIGO

Que falleció en el día de ayer en esta ciudad

Su esposa; hijos, Gabriel, Eduardo, Angel, Virginia, y Concha; hijos políticos, D. Francisco Alonso, don Bernardo Vázquez, Doña Juana Costas y doña Leonor; nietos, primos y demás parientes:

PARTICIPAN a sus amistades tan sensible pérdida y les ruegan asistan al acto del entierro, hoy, martes, a las cuatro de la tarde, desde la casa mortuoria, Aveleira Menéndez, 4, al cementerio de Pereiró.

Vigo, 4 de Diciembre de 1923.

EL SEÑOR

Don Ventura González Lago

PRACTICO JUBILADO DE ESTE PUERTO

Falleció en el día de ayer en esta ciudad

La Corporación de Prácticos del Puerto

Participa a sus amistades tan sensible pérdida y ruega asistan a la conducción del cadáver, que tendrá lugar hoy, a las cuatro de la tarde, desde la casa mortuoria, Aveleira Menéndec, 4, al cementerio de Pereiró.

Vigo, 4 de Diciembre de 1923.

LOS INTELECTUALES ALEMANES

Si no se les ayuda, morirán sin remedio

Por GERMAN FERNANDEZ

La intelectualidad alemana sufre en estos momentos un rudo revés.

La depreciación del marco, hace la vida imposible en la ciudad, llevando hasta sus hijos, envuelta en la desesperación más horrenda, la duda cruel del hambre que agota y aniquila, que consume, y corroe, y mata.

Los hombres que representan la más pura intelectualidad, se ven hoy envueltos en el sudario de las privaciones. Sin pan para sus hijos, sin ún para ellos mismos, los frutos de las letras caen extenuados sin poder realizar el ideal de su vida. Catedráticos esclarecidos, ingenieros notables, formidables arquitectos, poetas y novelistas, músicos inventores y cuentistas se agotan por momentos.

Si el mundo no se conmueve, si no acudimos pronto a remediar los pobres intelectuales germanos, el mundo verá horrorizado la agonía de un pueblo culto y adelantado por el númen de sus hijos. Si no se trata de poner remedio al terrible trance por que atraviesa en estos momentos la vencida Alemania, Europa contemplará el aniquilamiento de varias generaciones faltas del elemento indispensable par ala vida: El pan.

Vigo ya acudió en socorro de los pobres estudiantes alemanes. Fueron sus compañeros, los estudiantes de aquí, los hermanos de ideal, los que lanzaron el primer grito de compasión. Y acudió el pueblo, siempre dispuesto a hacer el bien. Ahora que el socorro para los intelectuales alemanes, no es igual al que se le otorga al mendigo harapiento. Son iguales, porque encarnan los dos un mismo sentimiento de compasión. Diferentes, porque la moneda que se da a un pobre a la puerta de un templo o al márgen del camino, sirve para alimentar el cuerpo falto de alimento; y en cambio, la moneda que se da para los estudiantes germanos sirve para alimentarles el cuerpo, caduco por la necesidad, y para fortalecerles el alma y el espíritu, faltos de la savia que los esclarece. España debe acudir en socorro de los intelectuales germanos. Piense España, que cada moneda que salga para Alemania, representa la línea de un artículo, la página de una novela las estrofas de un verso, la fórmula científica nueva.

Nada más bello que ésta limosna. Con ella, además de mitigar el hambre de unos pobres estudiantes alemanes, amenazados de muerte, contribuiremos a levantar la civilización, fortaleciéndola en la cumbre donde, sin nuestros socorros y ayuda, caerá irremisiblemente a la sima abierta ante ella.

¡Todos a ayudar a la intelectualidad alemana, que se derrumba y se muere! ¡Qué no se diga de España!

CAMBADOS

UN MAL INTENTO

Una vecina de esta villa que hace algún tiempo se halla separada de su marido, ha encontrado en la entrada de su casa, una bomba dispuesta para atentar contra su vida y la de su familia.

Dicha mujer, declara desconfiar de su esposo, para ella, su único enemigo hoy. La bomba no llegó a estallar.

Ignórase el proceder del Juzgado en este asunto.

SESION MUNICIPAL

En la sesión que últimamente celebró nuestro corporación, se trató del proyecto para construir una lonja en esta villa.

Celebraremos se convierta en realidad este acuerdo, que viene a favorecer tanto a la clase marinera, y que evita el mal efecto que produce la actual subasta de pescado, en plena entrada del muelle.

Sería un éxito del nuevo Ayuntamiento.

LAS HIJAS DE MARIA

La floreciente congregación de la Inmaculada, ha comenzado sus cultos en honor de su patrona, con un solemne novenario que finalizará con la brillante fiesta religiosa del próximo día 8.

La señorita Sofía Pérez, sigue incansable, hasta conseguir los fines de una verdadera solemnidad.

SAN ANDRES EN BARRANTES

Los días 30 y 1 se han celebrado en este pueblo brillantes fiestas en honor del glorioso San Andrés, patrón de dicha feligresia.

UNA SOLICITUD

Varios vecinos de Vilariño, han elevado una instancia al ministerio correspondiente, pidiendo la concesión de los montes baldíos denominados "Grenla", "Miñoteiro" y "Corgo", para proceder a su roturación y cultivo y a que pertenezcan a dicha parroquia.

EL CONDADO

Vino gallego de SAN MARTIN DE MOREIRA (Puenteareas)

Embotellado por su propio cosechero

Augusto Troncoso

que garantiza su pureza absoluta

EUREKA

Este es el nombre de unas velas automáticas de uso muy práctico y económico.

Como propaganda, enviaremos a los señores párrocos que nos remitan diez pesetas por giro postal un par de velas automáticas EUREKA.

Usando estos aparatos, cuya presentación nada difiere de la vela corriente, se obtiene sobre ésta una economía de un SESENTA POR CIENTO QUE GARANTIZAMOS, siendo además su arder homogéneo y pudiendo aprovechar hasta el pedazo más pequeño de cera.

Dirigirse a Eugenio González de Haz, Administración de Loterías núm. 2, calle Policarpo Sanz. 36

Pasta Salvavidas

La pintura submarina de mayor resistencia

GRAN PREMIO Y DIPLOMA DE HONOR

Medalla de Oro en las Exposiciones de Londres y París

Fundiciones de Acero Poldi. -- S. A.

Madrid-Gijón Bilbao-Zaragoza-Valencia-Malaga-Sevilla Palma de Mallorca

Aceros de todas clases y para todos los usos

Agentes-Depositarios para Galicia:

Leonildo E. Blanco y C.ª (S. en C.)

Policarpo Sanz, 31.—VIGO

Teléfono 440 — Telegramas: BLANCO

ANUNCIOS PROFESIONALES

Dr. Cobas

DEL INSTITUTO RUBIO

Consulta especial de Medicina Cirujía de las Vías Urinarias.—Ureroscopias — Cistoscopias—reparación de orinas y análisis clínicos urológicos.

Consulta de 9 a 11 y de 3 a 5

Carral, 18. Teléfono, 631

Dr. Alejandro R. Cadarso

Catedrático de Anatomía en la Facultad de Medicina

Especialidades de los huesos. Enfermedades de las articulaciones.

Hórreo 32, 2.º — de 9 a 11

CONSULTORIO

MEDICO-QUIRURGICO DE VIAS URINARIAS Y VENEREO

Dr. Méd. Manuel Gregán Paxos

Exprofesor ayudante de la Cátedra de Urología de Madrid, agregado al Hospital La Salpetrière de París.

CONSULTA de 11 a 1 y de 4 a 8. Amáliade Casas Novas 7 (viernes) Rección de Canovas (viernes) César Borgia, 18. Pontevedra.

Dr. Alfonso G. Garra

De las Clínicas de Santiago, Madrid y Berlín

Especialista en partos y enfermedades de la mujer

Consulta de 10 a 12 y de 3 a 5

Luis Taboada, 5, 1. 70

Dr. Bustelo

ESPECIALISTA EN ENFERMEDADES SECRETAS

Partos y aparato respiratorio

Aplicación del 606 y Neosalvarsán (1914)

Consulta de once a una y de cuatro a cinco.

Primo, 8

José Rey Campos

PRACTICANTE

Aplicación de INYECCIONES

A domicilio, a 1 peseta

A los pobres, gratis

RUA DE SANTIAGO, núm. 14, 1.º

Bertin Bargiela

PRACTICANTE EN MEDICINA Y CIRUJIA

Aplicación de toda clase de inyecciones y curas. Tratamientos especiales

Consulta de 11 a 1 y de 3 a 8

Eduardo Iglesias, 14-16, derecha

5 PESETAS, SEIS PORTALES EN LA FOTOGRAFIA LANOS

Policarpo Sanz, 19, VIGO

145

NUEVO HOSPEDAJE

Con vino, 2 pesetas

M. Estévez e Hmos.

Servicio esmerado y económico, habitaciones ventiladas, sirve a todas horas del día y de la noche. Especialidad en vinos del País. Espléndidos Jerez y Champaña

Plaza Urzáiz, BONDOMAR

15

¿Callos JUANETES DUREZAS?

Use sin demora Ungüento Mágico tres días. Es radical. Farmacias y Droguerías, 1'50.—Por correo, dos pesetas, FARMACIA PUERTO. Pl. S. Ildefonso, 4, Madrid. 22

Vivero Forestal

Arboles frutales en escogidas clases gran surtido, árboles forestales y de adamo, rosales, palmeras, eucaliptus cultivados en maceta, injertos de vides americana, Lulbos de Holanda, safia, pasta de injertar, etc.

Pidan catálogo a Pfilippot Horticultores, Policarpo Sanz, 15, Vigo, Viveros, Calvario, 55. 86

AUTOMÓVILES DE ALQUILER

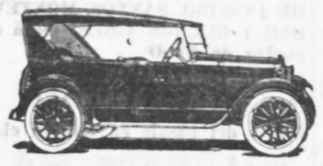

Melitón Rodríguez

Servicio permanente

Urzáiz, 43.-VIGO.- Teléfono 768

237

Manzanilla aromática marca "El León"

El mejor remedio contra la bilis, histerismo, dolores de cabeza, es el más eficaz tónico del estómago e intestinos, después de las comidas, facilita la digestión y sustituye al café.

Venta: En Droguerías, Farmacias y Ultramarinos.

Representante: D. Gonzalo González, Brasil, 11, primero. 199

Novedades

ULTIMOS MODELOS EN SOMBREROS DE SEÑORAS Y NIÑOS

MARIA REDONDO

GARCIA BARBON, 29-1.º

E. TABOADA

RELOJERIA, PLATERIA Y BISUTERIA

Elduayen, 8.

Gran taller de relojería para arreglo de toda clase de relojes, gramófonos y aparatos de relojería, especialidad en composturas de relojes repeticiones, cronógrafos y cronómetros

Todo reloj arreglado en esta casa queda garantizada su compostura durante un año. 128

FUNERARIA LA VICTORIA

Pí y Margall, 54

Teléfono 262

Esta antigua y acreditada casa, ofrece todo un completo y esmerado servicio funerario

— Servicio permanente — Artísticas carrozas y coches fúnebres, féretros de todas clases y precios, desde el más modesto al más elevado

Esta casa se encarga de embalsamientos, exhumaciones y traslados para dentro y fuera de la provincia

-:- CONSULTEN PRECIOS -:-

FABRICA DE CHOCOLATES "VIGO"

INOCENCIO VÁZQUEZ VIGO

Urzáiz 22.—VIGO

Se garantiza la bondad de estos chocolates con la devolución de su importe, si no fuesen del agrado del consumidor. Para pedidos al por mayor: Urzáiz, 22.—VIGO

Aceites lubrificantes

para toda clase de vapores, maquinaria en general, automóviles y camiones

Clases sin competencia — Pídanse precios

CHACÓN.—Urzáiz, 32.—VIGO 213

FABRICA de ALPARGATAS y TEJIDOS de LONA

PEDRO ARRIETA

ELGOIBAR (GUIPUZCOA)

En esta casa que es la más acreditada de la región por la calidad del género y lo ventajoso de sus precios, hallarán los señores almacenistas y comerciantes de este artículo condiciones de venta que ninguna otra casa puede ofrecerles.

Para precios y condiciones, diríjanse a la Casa, o a D. SEGUNDO CARRERA, Ronda, 47, VIGO. 51

"Bodegas Gallegas"

Hermanos Macía y Valeiras

Sucesores de Pedro Romero Hermanos

Vuelven al mercado los famosos vinos "Blanco Brillante", "Los Tres Ríos" y "Los Gallegos", únicos que beben los conocedores de vinos, despreciando las imitaciones.

Depósito en Vigo.

VICTORIA 12. - Teléfono 584 218

Sección religiosa

SANTORAL

HOY: Santa Bárbara, patrona de los artilleros y Baeza, abogada contra los rayos, San Felix, San Osmundo y San Cleto.

MAÑANA: San Sabas, abad, San Anastasio, Santa Crispina, San Dalmacio y San Julio.

HORARIO DE MISAS

Santiago de Vigo.—Los días festivos a las seis y media, siete y media y ocho y media. La parroquial a las diez y doce.

Los días feriados a las seis y media.

Colegiata.—Días festivos a las seis y media, siete y ocho y la parroquial a las nueve, once y doce.

Los días feriados a las siete y media, ocho, ocho y media y nueve.

La Milagrosa.—Los días festivos a las ocho y los feriados a las siete.

Los Salesianos.—Los días festivos, a las diez y media, 7 y cuarto y 8 y diez. Los feriados, a las 6 y media, 7 y cuarto y 8.

San Francisco.—Los días festivos a las ocho. Los feriados a las ocho.

Sagrado Corazón.—Los días festivos a las seis y media, ocho y media y diez y media. Los días feriados a las seis y media, siete y media y ocho y media.

Días feriados, a las cinco y media.

Cárcel. — Días festivos, a las nueve.

Los Capuchinos.—Los días festivos a las cinco y cuarto, seis y cuarto, siete, ocho y nueve y cuarto. Los feriados se suprime la última.

San Honorato.—Los días festivos misa a las ocho y media.

Cementerio de Pereiró.—Días festivos a las diez.

San Pedro de Sárdoma.—Misa parroquial a las ocho.

Hospital Municipal.—Días festivos a las seis y a las diez.

Las Hermanitas.—Misa diaria a las seis y media.

Las Trinitarias.—Los días festivos a las siete menos cuarto, con expuesto, estación y trisagio a las once, rosario y reserva de S. D. a las cinco.

Capilla de Bellavista PP. Jesuitas.—Los días festivos a las ocho. Los feriados a las siete.

Las Siervas.—Misa diaria a las siete.

La Enseñanza.—A las nueve la misa de tropa.

En Freijeiro.—Los días festivos a las ocho, en la parroquial y en los Pabellones Sanitarios (Hospital) a diario a las 6 y domingos y festivos a las siete.

Ampliaciones

De cualquier retrato por deteriorado que esté. En sepia, negro y color.

Gran surtido en marcos

Talleres Foto-mecánicos.

PRINCIPE, 15, 1.º—VIGO

Advertimos, que durante los meses de invierno dedicamos preferencia al trabajo de ampliaciones.

Precios baratísimos 19

Motocicleta "ZUNDAPP"

Ultima creación de la industria alemana

Más de 30 premios.

Precio al alcance de todos.

HERMANN KONNE

Urzáiz, 48 — VIGO

La Nobleza

SOCIEDAD DE FONDISTAS Y SIMILARES DE VIGO

Hace presente a sus distinguidos clientes que se hospeden en casa de los señores socios, que el transporte de sus equipajes continúa siendo gratuito desde primero de Septiembre anterior, tanto a la ida como al regreso de América, o sea desde la estación a los almacenes de las Compañías y desde la Aduana a la estación, fondas o almacén de esta Agencia, en el que no se les cobra nada de almacenaje. 24

PUBLICIDAD ECONOMICA

CABALLERO viudo, desea vivir en compañía de matrimonio sin niños. Razón: calle de Elduayen, número 15, Sombrerería. 253

DEPENDIENTE de ultramarinos con mucha práctica, se ofrece para tienda o almacén. Se facilitan buenos informes. — Dirigirse "Experto" a esta administración. 8, 8.

FARMACIA. Se arrienda o vende una acreditada farmacia, establecida en el punto más céntrico de población, conocida por Centro Villagarcía de Arosa.

TRASPASO se hace de una tienda importancia, sitio céntrico, una venta de siete a ocho mil pesetas mensuales y clientela fija. Para informes: Urzáiz 29.

HALLAZGO de un perro muy hermoso, color obscuro. La persona que acredite ser su dueño, puede recogerlo en los Caños de Teis, número 9, mediante el pago de la manutención y manutención.

PENSIONISTAS. — PENSION completa a precio económico. Habitaciones con luz a la calle. — Joaquín Yáñez, núm. 7, piso 2.º — 36

Plantad en vuestras viñas cepas americanas

— del —

Centro vitícola del Rivero

Y conseguiréis tener buena viña, buen vino y cosechas abundantes, evitando además que fracasen vuestras plantaciones.

Así lo hacen los propietarios mas importantes y expertos de Galicia que todos son nuestros clientes.

No compréis cepas en ferias y mercados porque ordinariamente no tienen ningún valor ampelográfico; exigid siempre las mayores garantías y tener presente que la economía de unos céntimos en la compra de cepas ha de salir muy cara.

El "Centro vitícola del Rivero" es el más importante y mayor organizado de Galicia, está autorizado por el servicio agronómico y bajo su inspección.

Se hacen remesas a toda la región solo en cajas cerradas a las que acompaña siempre guía de origen y certificado de garantía.

Para pedidos consultas y demás informes dirigirse al Director propietario

Senén Varela

Ribadavia (Provincia de Orense)

143

SE ALQUILAN, en casa de reciente construcción, un amplio piso, con cuarto de baño y hermosas vistas y un amplio bajo, para comercio o almacén.

Informarán: Hotel "Isla de Cuba", Alfonso XIII, núm. 52. 219

SE ALQUILA UN SOTANO de reciente construcción, y con bastante comodidad, llave instalación eléctrica, agua de la ría, lavadero y patio. Falperra, 42.

Informarán. Cipriano Moldes, Ronil, 87. 222

TRASPASO por poco capital un negocio de taberna, casa comidas y posada, establecida en una calle de las de más movimiento de la población, a la persona que le convenda, puede también dedicarlo a tienda de ultramarinos. — Informarán: Carral núm. 8, Zapatería. 250

SE VENDE un automóvil europeo con cuatro asientos y a toda prueba, en 1.750 pesetas y una motocicleta, en 1.500.

Para informes, dirigirse al administrador de "La Iberia", Plazuela de San José.—PONTEVEDRA. 191

MERCEDES.—LA MEJOR MAQUINA de escribir, último modelo, completamente nueva, se vende una a precio de ocasión.—Razón: Calle del Banco de España, núm. 13, Escritorio Serrería. — 145

CASAS económicas. Se construyen de todas dimensiones a precios baratísimos.

También se reforman casas viejas.

Se respeta de la solidez y perfección.

Razón: 17. 89

SE ALQUILA una habitación con balcón a la calle, con pensión o sin ella. — Cervantes, 16, segundo. 255

VENTA DE UNA CASA en Puenteareas, se hace de la que don Manuel Troncoso posée en la Plaza Mayor núm. 41. Consta de dos pisos altos dedicados a familia y bajos a negocios. — Datos los dará su dueño, Calle Salvatierra núm. 7. 235

AGENTES. Importante Compañía de Seguros, necesita agentes para los ramos de Incendios, Vida y Accidentes en los partidos de Pontevedra, La Cañiza, Tuy, Redondela, Puenteareas, Puente Caldelas y Vigo. — Dirigirse con referencias, al señor Gallega, calle Cervantes, 4 VIGO. 179

ATENCION: Por enfermedad de familia se traspasa fonda y taberna con buen despacho de bebidas y diez camas. Informarán, Plaza Urzáiz, farmacia. 236

OCASION. Se vende por la mitad de su precio valor y con muy poco uso, un molino para la fabricación de chocolate. — Informarán: María Comesaña, Panadería (Calvario) 196

CINCO PUERTAS NUEVAS Y un balcón, se venden por la mitad de su valor, en la calle Uruguay, 48, bajo. — 39

MAESTROS carpinteros: Se vende una partida de madera de piso, en muy buenas condiciones y por la mitad de su valor, para tratar calle Alfonso XIII, núm. 44, bajo, de 10 a 12.

TRASPASO establecimiento de bebidas, sitio céntrico, por poco capital.—Informarán: Elduayen, 36, Peluquería. 252

SE ALQUILA UN BAJO en el Calvario, calle del Triunfo, 15. — Para informes: Martín Codax 10, bajo. 259

CORSES, FAJAS Y CORSE faja. Confección elegante y esmerada. Especialidad en fajas medicinales. — Se reciben encargos y se recogen a domicilio. — Calle Cervantes, 4, principal. — 150

PROFESORA PARA CLASES A DOMICILIO, se ofrece. — Darán razón en Ronda, 74, primero, derecha.

SE ALQUILAN en la calle del Couto núm. 80, un piso y un bajo acabados de construir, muy higiénicos y de módico alquiler. — Para informes, en la misma finca y en la Puerta del Sol, 14, portería de la Casa Pardo. —Calle Cervantes, 4, principal.

POR REFORMAS, SE VENDEN: estantería, mostrador, mesas, sillas y todos los enseres del "Bar Carral". — Informarán: Carral número 11.

VENDO o permuto por finca rústica edificio de gran porvenir en Vigo.

Referencias a M. Coruncho, Plaza de Urzáiz, núm. 6. 156

PISO primero, se alquila en la Avenida García Barbón, 103, frente a la Metalúrgica, Cocina Bilbao, termosifón, mesetas mármol, cuarto de baño espléndido.

Informarán: en el bajo, garage. 198

SE ENSEÑA, en veinte lecciones a conducir toda clase de automóviles.

Para informes dirigirse al administrador de "La Iberia", Plazuela de San José.—PONTEVEDRA.

EN VILLAGARCIA se traspasa un taller mecánico montado con todos los adelantos modernos, o se vende la maquinaria independiente. — Informarán, en esta administración. 26

EL QUE DESEE TOMAR BUEN chocolate, que no deje de visitar "La Asturiana", fábrica de chocolates de Guillermo Quiñones, Calvario. — 41

173

SERVICIOS MARITIMOS

Movimiento de buques en el puerto de Vigo

2 y 3 de Diciembre de 1923

Procedente de Liverpool, fondeó en la bahía el trasatlántico de nacionalidad inglesa "Avon", de la compañía Mala Real Inglesa.

Conducía en tránsito 586 pasajeros.

Embarcó 191 en Vigo, siendo despachado, con destino a Buenos Aires y puertos del Brasil.

De Londres, isn pasaje entránsito, entró en puerto el trasatlántico inglés "Highland Rover", de la compañía Nelson Lines.

Embarcó en nuestro puerto 40 pasajeros.

Se despachó con destino a Buenos Aires y escalas.

El vapor transbordo "San Carlos", de la compañía Trasatlántica, entró en nuestro puerto procedente de Bilbao y escalas, con 52 pasajeros en tránsito.

En Vigo embarcó 20, siendo despachado para Cádiz, en cuyo puerto transbordará pasaje y carga al buque de la misma compañía "Infanta Isabel de Borbón", el cual zarpará con destino a Buenos Aires el próximo día 7.

Con carga general, entró en puerto procedente de Rotterdam, el vapor holandés "Euterpe".

Se despachó con destino a Oporto.

De Ferrol, con carga general, entró en nuestro puerto el vapor alemán "Oldemburg".

Fué despachado para Oporto.

El vapor de nacionalidad inglesa "Cid", entró en puerto, procedente del Ferrol, con carga general.

Se despachó con destino a Huelva.

Procedente de Palermo, entró el vapor alemán "Portofino".

Conducía carga general.

Fué despachado para Hamburgo.

De Rotterdam, con cargamento general entró en puerto el vapor holandés "Vulcanu".

Se despachó con destino a Lisboa y puertos de Italia.

En lastre, fué despachado para Oporto el vapor inglés "Weburm".

Los vapores de nacionalidad española "Tordera", "Aragón" y "Cabo Toriñana", entraron en nuestro puerto, procedente de Huelva, Barcelona y Bilbao respectivamente.

Fueron despachados para Villagarcía, el vapor "Aragón" y para Huelva los vapores "Tordera" y "Cabo Toriñana".

Entraron los veleros españoles: "Pepito", con conservas, de Marín; "Adela", con carga general, de Muros; "Manuela", con íd., de Camariñas y "Nuevo Amadeo", en lastre de Bueu.

Salieron los balandros nacionales: "Víctor Carlos", con carga general para Muros; "Pepito", en lastre, para Marín; "Nuevo Amadeo", con loza, para Pontevedra.

Hol fondearán en nuestra bahía los trasatlánticos:

"Meduana", francés, de la compañía Sud-Atlantique.

Procede de Burdeos.

Embarcará 60 pasajeros en Vigo con destino a Buenos Aires y escalas.

"Badem", alemán, de la compañía Hamburguesa.

Procede de Hamburgo.

En Vigo embarcará 120 pasajeros, para Buenos Aires.

MERCANCÍAS

Carga desembarcada

"Segundo Maderera", 10.000 kilos de pinos.

"Weburm", 623.464 kilos de carbón.

Carga embarcada

"Maasdam", 7.000 kilos de conservas.

"Cabo San Martín", 111.048 kilos de carga general.

"Fernando Cardona", 30.000 kilos de ídem.

"Segundo Maderera", 30.000 kilos de conservas.

"Ida IV", 348.000 kilos de patatas.

EL TIEMPO

Finisterre, 29 de Noviembre.

Este flojito. Marejada del Oeste. Cubierto. Horizonte chubascoso.

CAPITANIA DEL PUERTO

Barómetro, 757 Termómetro, 13. Tiempo lluvioso. Viento E. bonancible Mar llana.

MAREAS

Primera pleamar a las	7'23
Segunda bajamar »	1'36
Segunda pleamar »	17'47
Segunda bajamar	23 59
Altura del agua	2 75 m.

EN NUESTRA RIA

Vapores de pasaje

entre Moaña y Vigo

Horas de salida.---De Moaña, a las siete, nueve y once de la mañana y una, tres y cinco de la tarde.

De Vigo: a las ocho, diez y doce de la mañana y dos, cuatro y seis de la tarde.

Trasatlánticos en viaje a América:

SALIDAS EN DICIEMBRE

Días:

2 "Highland Rover", para Brasil, Montevideo y Buenos Aires.
2 "Avon", para Pernambuco, Bahía, Río de Janeiro, Santos Montevideo y Buenos Aires.
3 "San Carlos", para Montevideo y Buenos Aires.
3 "Meduana", para Buenos Aires
3 "Badem", para Buenos Aires.
3 "San Carlos", para Montevideo y Buenos Aires.
4 "Isla de Panay", para Lisboa, Cádiz, Cartagena, Valencia y Barcelona y puertos de Port-Said, Suez, Colombo, Singapoore, Manila, Hong-Kong, Shanghai, Kobé y Yokoama.
15 "Werra", para Río de Janeiro, Santos y Buenos Aires.
7 "General Belgrano", para Buenos Aires.
9 "Eubee", para Río de Janeiro, Santos, Montevideo y Buenos Aires.
9 "Orania", para Río de Janeiro, Santos, Montevideo y Buenos Aires.
10 "Niágara", para Cuba.
11 "Ortega", para Buenos Aires y puertos del Pacífico.
12 "Herschel", para Río de Janeiro, Santos, Montevideo y Buenos Aires.
31 "Mosella", para Lisboa, Dakar, Río de Janeiro, Montevideo y Buenos Aires.
16 "Araguaya", para Pernambuco, Bahía, Río de Janeiro, Santos, Montevideo y Buenos Aires.
16 "Holm", para Lisboa, Pernambuco, Bahía, Río de Janeiro, Santos, Montevideo y Buenos Aires.
17 "Massilia", para Lisboa, Río de Janeiro, Santos, Montevideo y Buenos Aires.
19 "La Coruña", para Montevideo y Buenos Aires.
22 "Gotha" para Lisboa, Río de Janeiro, Santos, Montevideo y Buenos Aires.
23 "Zeelandia", para Lisboa, Las Palmas, Pernambuco Bahía, Río de Janeiro, Montevideo y Buenos Aires.
25 "Orita, para Habana.
28 "Toledo", para La Habana, Veracruz y Tampico.

Compagnie Sud-Atlantique

Y

CHARGEURS REUNIS

VAPORES DE GRAN LUJO

EXTRARRÁPIDOS

Para Lisboa, Río de Janeiro, Santos, Montevideo y BUENOS AIRES, saldrán de VIGO los siguientes vapores de 26.000 caballos de fuerza y cuatro hélices.

17 de Diciembre **MASSILIA**
14 de Enero **LUTETIA**

Precio del billete en tercera clase, pesetas, 442'80.

Admiten pasajeros de gran lujo, primera, segunda, segunda intermedia y tercera clase.

Para Lisboa, Dakar, Río de Janeiro, Montevideo y BUENOS AIRES saldrán de VIGO los siguientes vapores correos rápidos a doble hélice:

3 de Diciembre **MEDUANA**
9 de Diciembre **EUBEE**
31 de Diciembre **MOSELLA**

Admitiendo pasajeros de primera, tercera preferencia en camarotes, tercera en camarotes y tercera corriente.

PRECIOS

Tercera preferencia en camarotes, comedores y salón de conversación, ptas., 551'80

Tercera en camarotes, comedores y salón de conversación, 442 80

Tercera corriente, 412'80

Los vapores MEDUANA y MOSELLA hacen además las escalas de Pernambuco, Bahía y Santos, para donde admiten pasajeros.

NOTA: Niños menores de 2 años GRATIS. De 2 a 10 años, medio pasaje. De 10 años en adelante, pasaje entero.

Para informes, dirigirse a los Agentes generales en España.

ANTONIO CONDE, HIJOS

Apartado núm. 14—VIGO

Cía. Generale Trasatlantique

Línea de Cuba y Nueva Orleans

Próximas salidas de Vigo para la Habana y Nueva Orleans.

Admitiendo pasajeros de Cámara, tercera preferencia y tercera clase.

10 de Diciembre

NIÁGARA

A la Habana. — Tercera clase, pesetas, 539'50.

Para más informes dirigirse a los Agentes en VIGO:

ANTONIO CONDE, HIJOS

Calle de Luis Taboada, 5

Mala Real Inglesa

VAPORES CORREOS INGLESES

Salidas de Vigo

Línea de América del Sur

Para PERNAMBUCO, BAHIA, RIO DE JANEIRO, SANTOS, MONTEVIDEO Y BUENOS AIRES saldrá del puerto de VIGO

2 de Diciembre **AVON**
16 de Diciembre **ARAGUAYA**

Precio del pasaje en tercera clase

De 2 a 10 años, ptas. 225'30
De 10 en adelante, ptas., 442'80

Precio en camarote cerrado

De 2 a 10 años ptas., 235'30
De 10 en adelante ptas., 462'80

Admite pasajeros de primera, segunda y tercera clase para todos los puertos arriba citados.

VAPORES DE REGRESO

5 de Diciembre **ARAGUAYA**
19 de Diciembre **ANDES**

Salidas de Villagarcía

Para Río de Janeiro, Santos y Buenos Aires:

5 de Diciembre **DESEADO**
19 de Diciembre **DESNA**

Precio del pasaje en 3.ª clase

De 2 a 10 años ptas., 220'10
De 10 en adelante, 432'60

Los pasajeros necesariamente tienen que presentarse en los puertos de embarque tres días de anticipación al anunciado para la salida de los vapores para pasajeros de todas clases de Southampton y Cherbourgo, para Nueva York. Para clase de informes respecto a fecha de salidas, precios de pasaje, etc., dirigirse a los agentes de la Compañía: En Coruña, señores Rubine e Hijos. En Vigo y Villagarcía el Agente general en el Norte de España ESTANISLAO DURAN.

Correspondencia, Apartado núm. 75.

En Madrid, Sres. MAC ANDREWS & CIA.

Marqués de Cubas, 21

IMPORTANTE.---Se previene a los señores pasajeros de tercera clase que la conducción de su equipaje desde la estación a bordo es por cuenta de la Compañía no teniendo él que abonar nada por este concepto. A su llegada a Vigo deberán entregar los talones del ferrocarril al empleado del expreso "Villalonga", quien dará un recibo oficial haciendo constar el número de bultos y peso de los mismos.

P. S. N. C.

Compañía del Pacífico

Vapores correos de tres hélices

Salidas regulares de VIGO para los puertos del Brasil, Uruguay, Argentina, Chile, Perú, Ecuador, Panamá y Cuba.

Línea del Brasil, Río de la Plata Chile, Perú

(Vía Estrecho de Magallanes)

Saldrán de este puerto los vapores siguientes:

11 de Diciembre **ORTEGA**
15 de Enero **OROPESA**

Admitiendo pasajeros de primera, segunda y tercera clase para Río de Janeiro, Santos, Montevideo, Buenos Aires, Punta Arenas, Coronel, Talcahuano, Valparaiso, Coquimbo, Antofagasta, Iquique, Arica, Mollento y Callao, así como carga para los puertos de la Patagonía (con transbordo en Punta Arenas), Pioco, Salaverriy, Pacasmayó, Eten Paita y Guayaquil, con conocimiento directo desde Vigo.

Precio en tercera clase, para Río de Janeiro, Santos, Montevido y Buenos Aires:

En el OROPESA ptas.,..... 442'80
En camarote cerrado,..... 462'80
En el ORTEGA, ptas.,..... 422'80
En camarote cerrado,..... 442'80

Línea Cuba, Panamá, Pacífico

(Vía Canal de Panamá)

Próximas salidas:

25 de Diciembre **ORITA**
29 de Enero **OROYA**

admitiendo pasajeros de primera, segunda y tercera clase, para los puertos de las Bermudas, Habana, Panamá, Pacífico y Chile.

Precios para la Habana

ORITA		OROYA	
1.ª, ptas.	1.600	1.ª, ptas.	1.600
2.ª, "	865	2.ª, "	965
3.ª, "	539'50	3.ª, "	549'50

Incluídos todos los impuestos.

Los pasajeros deberán presentarse en esta Agencia con cuatro días de anticipación a la fecha de salida.

Los pasajeros de tercera clase deben dirigirse directamente a esta Agencia sin utilizar intermediarios prohibidos por la Ley.

Para más informes, dirigirse a los Agentes de la compañía:

Sobrinos de José Pastor.--VIGO

Línea Pinillos

El 20 de Diciembre de 1923 saldrá del puerto de VIGO directamente para HABANA y SANTIAGO DE CUBA el rápido y acreditado vapor

"CADIZ"

admitiendo pasaje de primera, segunda, segunda económica, tercera preferente y tercera ordinaria.

PRECIO DEL PASAJE
(incluídos los impuestos)

En primera, ptas, ...	1.850
En segunda, ptas., ...	1 278
En 2.ª económica	950
En 3.ª preferente ptas.,.....	825
En 3.ª ordinaria, ptas.,.....	525
Medio de cinco a diez años.....	275
Cuarto de 2 a 5 años.....	150

Niños hasta dos años no cumplidos: uno gratis por familia.

Ofrece este vapor higiénica acomodación en amplios departamentos, esmerado trato y comida buena y abundante.

La conducción del pasaje y sus equipajes a bordo es por cuenta de la Compañía q de éstos se dará recibo.

Los emigrantes que quieran asegurar plaza se sirvirán escribir directamente a esta Agencia remitiendo 100 pesetas o más, de las que se le mandará recibo a cuenta del pa-

Para tener tiempo de cumplimentar los requisitos de las disposiciones vigentes es preciso que los pasajeros se presenten en esta Agencia, con toda la documentación en regla, CINCO días antes del fijado para la salida del vapor.

Para más informes dirigirse a sus CONSIGNATARIOS:

J. RIBAS E HIJO

Colón, 5 VIGO

The Liverpool Brazil & River Plata

STEAM NAVIGATION C.ª

(Línea Lamport & Holt)

Para Río de Janeiro, Santos, Montevideo y Buenos Aires. Saldrá de VIGO el día 12 de Diciembre el nuevo vapor de gran porte y marcha

HERSCHEL

Precios de pasaje en 3.ª clase

En literas corrientes, ptas. 422'80
En camarotes cerrados, » 442'80

De 10 años en adelante, pasaje entero; de 2 a 10años, medio pasaje; hasta 2 años, GRATIS.

Pueden reservarse pasajes anticipadamente haciendo en la Agencia de la Compañía, al solicitarlos, un depósito de pesetas 125 por cada pasaje.

Los pasajeros, después de obtenida la plaza, deben presentarse en esta Agencia con cinco días de anticipación a la salida del vapor, provistos de la documentación pre previenen las disposiciones vigentes.

Para más informes dirigirse a los Consignatarios de la Compañía en VIGO:

Sres. HIJOS DE J. BARRERAS

Lloyd Real Holandés

AMSTERDAM

SERVICIO DE VAPORES A LOS PUERTOS DEL BRASIL Y LA PLATA

Para Lisboa, Las Palmas, Pernambuco, Bahía, Río Janeiro, Montevideo y Buenos Aires, se despacharán de este puerto los vapores siguientes:

25 de Noviembre **GELRIA**
9 de Diciembre **ORANIA**
23 de Diciembre **ZEELANDIA**

Admitiendo pasajeros de primera, segunda, intermedia y tercera clase, para los indicados puertos.

Precio en 3.ª clase ptas. 442'80

Precio en 3.ª clase para el vapor ZEELANDIA, ptas., 432'80

VAPORES DE REGRESO

Para los puertos de Southampton, Cherbourg, Amsterdam, saldrán de Vigo:

6 de Diciembre **ZEELANDIA**
20 de Diciembre **FLANDRIA**

NOTA: El importe de los visados de los respectivos consulados es de cuenta de los pasajeros.

Los pasajeros deberán presentarse en esta Agencia con cinco días de anticipación a la salida del vapor.

No se responde d elapel f

No se responde de las plazas sin previo depósito de cien pesetas.

Para toda clase de informes al Agente general de la Compañía, en España:

Raimundo Molina y Couceiro

SUCURSAL

Director-Gerente: D. Ceferino Molina

Oficinas: Montero Ríos, 1-VIGO

Servicio fijo y rápido de vapores correos

HAMBURGO-SUDAMERICANA

Línea extra-rápida. — De Vigo para Río Janeiro, Santos, Montevideo y Buenos Aires. (vía Lisboa):

15 de Enero **CAP NORTE**
4 de Marzo **ANTONIO DELFINO**

Precio en tercera corriente, pesetas, 442'80

Precio en 3.ª especial ..... 517'80

Precio en tercera especial, CAP POLONIO, 567'80.

Línea directa. --- Para Montevideo y Buenos Aires:

19 de Diciembre **LA CORUÑA**
6 de Enero **VIGO**
30 de Enero **VILLAGARCIA**

Precio en 3.ª clase ptas., ... 422 80
Precio en 3.ª especial ..... 497'80

Hamburg Amerika Linie

Línea rápida. --- Para Río Janeiro y Buenos Aires:

2 de Enero **GALICIA**
4 de Febrero **TEUTONIA**

Precio en 3.ª corriente ptas., 422'80

Precio en tercera corriente, pesetas, 422'80.

Precio en tercera especial, pesetas, 497'80.

Para Río Janeiro y Buenos Aires:

4 de Diciembre **BADEN**
21 de Enero **WURTTEMBERG**

Precio en 3.ª corriente ptas.. 544.80
Precio en 3.ª especial ....., 538'20

Línea rápida. --- De Vigo para La Habana, Veracruz y Tampico:

28 de Diciembre **TOLEDO**
31 de Enero **HOLSATIA**

Precio en tercera clase para la Habana, ptas., ... 579'10

Precio en tercera clase para Veracruz Tampico, ptas. 542'50.

Los menores de dos años serán transportados gratuitamente.

IMPORTANTE: Todos estos vapores ofrecen a los pasajeros de tercera clase instalaciones modelo y poseen amplios comedores y saneadas cubiertas de paseo para todos los pasajeros.

Es necesario que todos los señores pasajeros se presenten en esta Agencia con cinco días de anticipación a la salida de los vapores a fin de poder cumplir con los requisitos de la Ley.

Para todos los informes, dirigirse a los Agentes en Vigo:

Sucesores de Enrique Mulder Sdad. Ltda.

Avenida Montero Ríos, 22-VIGO

Lloyd Norte-Alemán

:-: BREMEN :-:

Servicio regular de vapores correos rápidos entre España y Sud América, por la serie de barcos nueve tipo

KIELN, CREFELD, GOTHA, SIERRA NEVADA, SIERRA VENTANA, WESER y WERRA

Directamente para Lisboa, Río Janeiro Santos, Montevideo y Buenos Aires, saldrán de VIGO los rápidos vapores alemanes de gran porte:

15 de Diciembre **WERRA**
22 de Diciembre **GOTHA**

Precio en tercera para el vapor WERRA

Camarote aparte pesetas, 442'80
Ordinaria pesetas, 422'80

PRECIO EN TERCERA PARA LOS VAPORES SIERRA NEVADA y WERRA

Camarote aparte, pesetas, 452'80
Ordinaria pesetas, 432'80

Línea de Cuba

Directamente para la Habana, saldrá de VIGO el rápido vapor correo de gran porte

ADMITIENDO PASAJEROS DE CAMARA Y TERCERA CLASE

Precio en cámara ptas., 1.200 (sin impuestos)

Precio en tercera ptas., 539'50 (con impuestos)

CLASE INTERMEDIA

Esta clase esta situada en el centro del barco reuniendo por ello grandes comodidades, ya que no hay a bordo otra superior.

Tienen su cubierta aparte, fumador y salón de conversación.

Las comidas son abundantes y muy variadas.

TERCERA CLASE

Todos los pasajeros de esta clase tienen también a su disposición un amplio salóncomedor, fumador y sala de conversación.

Las comidas son también abundantes y muy variadas, siendo servidas por camareros uniformados.

Para más detalles informa el Agente general de la Compañía, en España:

LUIS G. REBOREDO ISLA

VIGO-García Olloqui, 3 -VILLAGARCIA-Marina, 12

Compañía Trasatlántica

ANTES A. LOPEZ Y COMPAÑIA

Para MONTEVIDEO Y BUENOS AIRES saldrá de VIGO el 3 de diciembre el vapor correo,

"SAN CARLOS"

en combinación con el rápido y lujoso trasatlántico,

"Infanta Isabel de Borbón"

Admite pasajeros de todas clases.

Precio del billete en tercera ordinaria:

	Pesetas
Desde 10 años en adelante	432'60
De 2 años y menores de 10..	220'10
Niños mayores de 2 años	GRATIS

RESERVA DE LOCALIDADES.---A los pasajeros de tercera ordinaria, les serán reservadas previo depósito en esta Agencia de 100 pesetas y los de primera y segunda mediante una garantía correspondiente al 25 por 100 de sus importes.

Para tener tiempo a tramitar todos los requisitos que determinan las vigentes disposiciones de emigración, es necesario que los pasajeros se presentn en esta Agencia con cinco o más días de anticipación a la fecha de la salida del vapor.

Estos vapores están dotados de los adelantos y confort que exigen los de más reciente construcción para proporcionar a los pasajeros un viaje rápido con toda clase de comodidades, alimentación abundante y trato esmerado.

Línea de Filipinas y puertos de China y Japón

El 4 de diciembre saldrá de Vigo el vapor correo,

"Isla de Panay"

para Lisboa, Cádiz, Cartagena, Valencia y Barcelona, desde cuyo puerto seguirá a Port-Said, Suez, Colombo, Singapoore, Manila ,Hoag Kong, Shanghai, Kobé y Yokohama, admitiendo pasaje y carga para los expresados puertos.

Para informes, al Agente general en Galicia y Consignatarios en Vigo:

JOSE RIESTRA

Apartado de Correos núm. 13

Holland América Line

DE ROTTERDAM

Servicio regular de vapores entre los puertos del Norte de España y los de Cuba y Méjico

Próximas salidas de Vigo para la Habana, Veracruz y Tampico.

Admitiendo pasajeros de cámara, segunda económica y tercera clase.

8 de Diciembre **SPAARNDAM**
29 de Diciembre **MAASDAM**
19 de Enero **EDAM**
9 de Febrero **LEERDAM**
28 de Febrero **SPAARNDAM**
22 de Marzo **MAASDAM**
12 de Abril **EDAM**

Precio de lpasaje en tercera clase: Habana, 539'50, Veracruz-Tampico, 582'75.

(Incluídos todos los impuestos)

Para toda clase de informes, dirigirse a los Agentes Generales en España:

Joaquín Davila y Cía. — VIGO

Red Star Line

COMPAÑIA DE NAVEGACION BELGO-AMERICANA

Servicio rápido de vapores correos

VIGO-CUBA-MEXICO

DIRECTAMENTE para LA HABANA y VERACRUZ, saldrá de VIGO el 11 de Diciembre el magnífico vapor correo

"GOTHLAND"

Admitiendo pasajeros de tercera clase en camarotes cerrados de 2, cuatro y seis plazas.

PRECIOS DE 3.ª EN CAMAROTE:

PARA HABANA

Pasaje entero, ptas., ..., 539'50
Medio pasaje, ... 277'00
Cuarto pasaje, ... 145'75

Niños menores de 2 años, uno GRATIS por familia.

PARA VERACRUZ ptas. 582'50

(Incluídos todos los impuestos

IMPORTANTE. — Los vapores de esta Compañía están especialmente construídos para la conducción de pasajeros de tercera clase y ofrecen a éstos, por lo tanto, el máximo de comodidades. Todos los pasajeros son alojados en amplios camarotes de 2, 4 y 6 plazas, que se facilitan sin aumento de precio y tienen a su disposición todo el buque. Disponen además de espléndidos comedores, salas de recreo y aseo, etc. La comida es abundante y condimentada a la Española.

Se reservan plazas en firme previo depósito de cien pesetas cada una.

Los pasajeros deben presentarse en esta Agencia con la documentación en regla cuatro días antes de la salida del vapor, para poder cumplir con los requisitos de la Ley.

Para más informes, dirigirse al Agente General en España:

A. CARDONA-VIGO

Victoria, 34.---Teléfono, núm. 108

Telegramas: CARDONA

Compañía Naviera STINNES

(HUGO STINNES LINIEN)

HAMBURGO

Servicio regular de vapores correos de Vigo al Brasil y Río de la Plata.

Próximas salidas

7 de Diciembre

"General Belgrano"

para Lisboa, Pernambuco, Bahía, Río de Janeiro, Santos, Montevideo y Buenos Aires, admitiendo pasajeros de cámara y tercera clase.

Precio en tercera clase con camarote, pesetas, 442'80.

Precio de tercera clase usual, pesetas, 422'80

En este buque la acomodación en tercera clase es insuperable.

El pasaje tiene a su disposición amplios y confortables camarotes de 2, 4 y 6 personas espaciosos comedor con lujoso servicio y salón de recreo para señoras y caballeros.

13 de Enero

"HOLM"

para Lisboa, Pernambuco, Bahía, Río de Janeiro, Santos, Montevideo y Buenos Aires.

Admitiendo pasajeros de primera media y tercera clase.

Se ruega a los señores pasajeros soliciten sus plazas con la mayor anticipación posible, debiendo, una vez obtenida la garantía de el pasaje, presentarse en esta Agencia con cuatro días de anticipación a la salida del buque, a fin de poder cumplir con todos los requisitos de la Ley.

NOTA IMPORTANTE: El importe de los respectivos visados consulares es por cuenta de los pasajeros.

VAPOR DE REGRESO

16 de Diciembre HOLM, para Hamburgo.

Admitiendo pasajeros de primera media y tercera clase.

Para más informes dirigirse al Agente general en España:

MARIANO LLORENTE

Teléfono 584, Telegramas: Sección Marítima VIGO Stinavigar

Oficinas, Núñez, 1.

Nelson Line

Próximas salidas desde el puerto de VIGO para los de Río de Janeiro, Santos Montevideo y Buenos Aires.

Admitiendo pasajeros en primera, intermedia y tercera clase.

Precio en 3.ª clase, ptas. 415

En tercera clase de diez años en adelante PASAJE ENTERO, de cinco a diez años no cumplidos MEDIO PASAJE, niños menores de dos años GRATIS.

En cámara para niños y familias en clase primera e intermedia, condiciones especiales.

NOTA.--- Los gastos de los documentos visados son de cuenta del pasajero.

Al solicitar pasaje debe remitirse a esta Agencia 150 pesetas, como plaza, como depósito de garantía, el pasajero no debe ponerse en camino hasta tener aviso de que queda de reservado.

Para más informes dirigirse a los Consignatarios:

Andrés Fariña (S. en Cía).---VIGO

Apartado núm. 13

VILLAGARCIA SUD-AMERICA

Vapores Correos Franceses

Chargeurs Reunis

COMPAÑIA DE NAVEGACION SUD ATLANTICA

Salidas fijas todos los meses de Villagarcía directamente para Río de Janeiro, Montevideo y Buenos Aires, por grandes paquebotes rápidos a doble hélice dotados de todos los adelantos modernos.

Próximas salidas de Villagarcía

23 de Diciembre, vapor

"GROIX"

Admitiendo pasajeros de primera y tercera clase

3.ª preferencia, ptas.....
3.ª con camarote, ...
3.ª corriente, ...

(Incluídos impuestos)

MAGNIFICAS INSTALACIONES

Solicítanse pasajes con doble anticipación.

Para más informes, al Consignatario:

FRANCISCO G. ALEGRE

Apartado núm. 7

VILLAGARCIA

Anúnciese en "Galicia"

DE ESPAÑA Y DEL EXTRANJERO

INFORMACIÓN GENERAL, TELEGRAFICA Y TELEFÓNICA DE LA AGENCIA FEBUS

Firma de Guerra

Reales decretos

MADRID. — Concediendo varias condecoraciones a los generales del Ejército belga que se citan.

Disponiendo que el intendente general D. Angel Atolaguirre pase a situación de primera reserva

Nombrando intendente general militar al actual intendente de la cuarta región D. Manuel Piquer.

Concediendo la cruz de San Hermenegildo al general de brigada don Carlos López.

Disponiendo que los generales de brigada de la primera reserva don Vicente Sastre y D. Ramón Rekach pasen a la segunda.

Concediendo el empleo de general de brigada, por servicios prestados en campaña, al coronel de Estado Mayor D. Ignacio Despujols.

Promoviendo al empleo de general de brigada al coronel de Infantería D. Francisco Zubillaga.

Concediendo el empleo de coronel honorario de la reserva al coronel de Infantería D. José Rodríguez Hernández.

Autorizando la construcción de obras en el Hospital militar de Carabanchel.

Autorizando la ejecución de obras en el proyecto de cuartel, para alojabrado de campaña, en Zaragoza.

Exceptuando de las formalidades de subasta las obras del anteproyecto para la terminación de la carretera de Magaret-Gozal, en Larache; la de Betera al zoco del Jemis de Beni Arós, y la de, desde este punto, a Afereum.

Autorizando la celebración en Melilla de un concurso para arrendar locales con destino a alojamiento de los cuerpos expedicionarios.

Declarando comprendido en la base 10 de la ley de 29 de Junio de 1916, a los efectos de la pensión, al teniente D. Miguel Tadia Ruano, muerto al intentar evadirse de Aydir, donde se hallaba cautivo.

Proponiendo para el empleo superior inmediato a los capitanes de Infantería D. Angel Martín Marín, fallecido, y a D. Luis Balcazar, por méritos de campaña.

Concediendo la medalla de sufrimientos por la patria al teniente coronel fallecido D. Manuel Torres Menéndez.

Igualmente se otorga dichah distinción, pensionada, a dos jefes y 15 oficiales y sin pensión a un comandante y tres tenientes.

IMPORTANTE

Venta de toda clase de envases, fustes, bocoyes, medios bocoyes, pipas y medias pipas, envases propios exportaciones de vinos.

ESCRIBIA de Benjamín Samesello Graña

Unica en su clase en Galicia

Concepción Arenal, 7.

41

LOS REYES REGRESAN DE ITALIA

ESTANCIA EN ZARAGOZA Y SALIDA PARA MADRID

Llegada de los reyes a Zaragoza

ZARAGOZA. — Toda la noche llovió copiosamente, pero la mañana ha sido espléndida.

Desde las nueve y media se hallaba en la estación todo el elemento oficial.

Los andenes estaban invadidos de público.

A las diez menos minutos llegó el tren. El primero en descender de él, fué el rey, dando la mano a la reina para ayudarla a bajar.

Al aparecer el rey en la ventanilla del tren, estalló una ovación indescriptible, que se prolongó durante largo rato.

El alcalde Sr. Fabián dió la bienvenida al rey en nombre de la ciudad, entregándole a la reina un hermoso ramo de flores.

El alcalde presentó a D. Alfonso a las autoridades, al obispo de Huesca, al de Tarazona y otras personalidades.

Los reyes revistaron a la compañía de Infantería que les rindió honores.

Al salir a la explanada de la estación, fueron nuevamente ovacionados los reyes.

Se formó la comitiva, dando escolta a los reyes, una sección de Lanceros del Rey.

El coche del rey avanzó en medio de una fila enorme de público, no cubriéndose la carrera. Esto dió motivo a que la gente rodeara el coche real.

Al pasar frente a la Facultad de Medicina, unos dos mil estudiantes de todas las Facultades y escuelas especiales, con banderas y estandartes, rodearon a los reyes y a Primo de Ribera, vitoreándolos y aplaudiéndolos.

En la plaza de Aragón se desbordó el entusiasmo del público.

En el paseo de la Independencia se habían levantado dos tribunas, que se hallaban ocupadas: por señoritas de la Cruz Roja, una de ellas, y la otra, por damas de la Obra antituberculosa.

Desde ambas tribunas y el kiosco de la música, ocupados, por señoras, arrojaron sobre los reyes gran cantidad de flores.

La comitiva siguió por la plaza de la Constitución, calles del Coso y de Alfonso entre vítores y aplausos de la multitud.

En la plaza del Pilar las escenas de entusiasmo fueron inenarrables.

En la puerta del templo del Pilar esperaba el cabildo a los reyes.

El vicario capitular les sirvió agua bendita.

Los reyes entraron en el templo bajo palio.

El ambiente en Madrid

MADRID. — La orden de la plaza de mañana anuncia la llegada de los reyes para las once de la mañana.

Se les tributarán los honores correspondientes.

Las tropas cubrirán la carrera desde la estación de Atocha hasta la plaza de Oriente, por el paseo del Prado y las calles de Alcalá y Arenal.

En la estación rendirá honores a los monarcas una compañía del regimiento de Saboya, con bandera y música.

Una batería de Artillería, emplazada detrás del Retiro, hará las salvas de ordenanza a la llegada de los reyes.

Las tropas que cubran la carrera desfilarán por delante de Palacio, en columna de honor.

Los soberanos presenciarán el desfile desde el balcón del regio alcázar que está encima de la puerta llamada del Príncipe.

El domingo en la ciudad condal

BARCELONA. — A las nueve de la mañana del domingo acudieron los somatenes de todos los distritos a la explanada de la Exposición, formandoo en ella.

Detrás de los somatenes formaron los "boy-scouts".

En un altar, previamente dispuesto, se celebró una misa.

Los reyes oyeron la misa desde la tribuna que, al efecto, se les había preparado.

Al llegar los reyes a la explanada de la Exposición, el inmenso público allí congregado les ovacionó clamorosamente.

El momento de alzar fué de gran emoción.

de Comillas subió a la tribuna regia

Terminada la misa, el marqués leyó el pergamino en el que se hace constar se le concede al rey la medalla de constancia, por llevar veinte años rigiendo los destinos de la Patria.

Luego un cabo del Somatén impuso a Su Majestad las insignias.

Marcha de los soberanos a Zaragoza

BARCELONA. — A la una y cincuenta minutos de la madrugada del lunes salieron los monarcas y su séquito para Zaragoza.

Otros actos en la capital de Aragón

ZARAGOZA. — En el salón de la Lonja se celebró, en honor de los monarcas, un magnífico té.

Asistieron más de 500 señoras y señoritas de la buena sociedad zaragozana.

Terminado el té, las damas desfilaron ante la reina, que saludó a todas y conversó con algunas.

Después tuvo lugar la recepción popular.

Este acto resultó brillantísimo.

Desde la Lonja marcharon los soberanos al Teatro Principal, en donde se celebraba un banquete de gala.

Terminado éste, en el mismo teatro se celebró la Fiesta de la Jota.

Fué ésta espléndida.

Se cantaron coplas alusivas a la belleza de la reina.

En un saloncillo del teatro, el rey conferenció con los ingenieros y arquitectos municipales, acerca de un proyecto de ampliación de la ciudad para hacerla capaz de un millón de hbitantes.

Don Alfonso se interesó grandemente por el proyecto.

Desde el Teatro Principal fué el monarca al cuartel de Lanceros, cuyos oficiales le ofrecieron una copa de champán.

El rey marchó desde el cuartel de Lanceros, y acompañado de los oficiales, a la estación.

La reina doña Victoria se trasladó directamente a la estación desde el Teatro Principal.

La marcha para Madrid

ZARAGOZA. — A las ochoh y veinticinco minutos de la noche salió de la estación el tre nreal.

El convoy donde viajan los soberanos se detendrá cinco horas en la estación de Jadraque, para que los reyes lleguen a Madrid entre diez y once de la mañana.

HOY llegan a Madrid, S.S. M.M. los reyes de España — —

Hoy se proyectará en la pantalla del TAMBERLICK una interesantísima información cinematográfica de su viaje a Italia — — — — —

EL DIA 6, se proyectará en — — — PONTEVEDRA — — —

EL DIA 7, en — — — — — — SANTIAGO — — —

EL DIA 9, en — — — — — — VILLAGARCIA — — —

Tal es la actividad de la — — — EMPRESA FRAGA S. A. —

Muerte del maestro Bretón

SU ENTERRAMIENTO

MADRID. — A las cinco de la madrugada falleció en esta Corte el ilustre compositor don Tomás Bretón, a consecuencia de una afección al corazón que desde hace algún tiempo padecía.

La enfermedad tuvo una crisis gravísima en diciembre del año pasado.

Uno de los últimos actos de la vida artística de Bretón fué dirigir "La Dolores" en el Teatro Real, cantada por Hipólito Lázaro.

Durante todo el verano anterior la dolencia siguió su curso.

El día de Santa Cecilia, patrona de los músicos, se vió obligado a guardar cama.

EL ENTIERRO

Se ha verificado el sepelio del cadáver del maestro Bretón.

El acto constituyó una grandiosa manifestación de duelo.

Se organizó a las once de la mañana.

Salió el cadáver precidido de una sección d agsdreuai ldhshrdluu sección de guardias municipales a caballo.

Fué conducido en hombros de los alumnos del Conservatorio de música y militares pertenecientes a los regimientos de León y Covadonga.

Trás de la carroza fúnebre, rodeada de porteros de todas las entidades artísticas, con hachones encendidos, iba el clero parroquial.

Desde la casa mortuoria, situada en la calle de Campomanes, se dirigió el cortejo al Conservatorio.

Al pasar frente al Teatro Real, se interpretó la célebre serenata de Bretón, titulada "La Alhambra".

Después, cuando la comitiva iba por la calle del Arenal, se paró la carroza ante el teatro de Eslava, colocándose una enorme corona de flores naturales.

Siguió el cortejo hacia la Academia de San Fernando, Círculo de Bellas Artes, Teatro Apolo, en la calle de Atocha.

Al llegar a este coliseo la orquesta ejecutó "La Verbena de la Paloma", se destacaron los maestros Vives y Caballero, hijo, y dos bellas tiples del ejército, teatro adornado otra hermosa corona, también de flores naturales.

En la comitiva figuraba todo Madrid oficial, literatos, hombres de ciencia, periodistas, políticos, artistas, cuyos nombres sería prolijo enumerar.

MANIFESTACIONES DE PESAME

MADRID. — Se reciben de toda España despachos testimoniando el general sentimiento que ha causado la muerte del genial compositor.

Ayer, durante el concierto que la orquesta Arbós daba en el Monumental Cinema, al recibirse la triste noticia, el público se puso de pie, incluso la infanta doña Isabel que figuraba entre los espectadores.

La orquesta, como homenaje a Bretón, interpretó trozos de "La Dolores".

Algunos músicos estaban tan apenados que no podían tocar.

La noticia del fallecimiento de Bretón, ha producido honda pena.

N. de la R.—El ilustre compositor don Tomás Bretón nació en Salamanca en 29 de diciembre de 1850. Pertenecía a una humilde familia.

Obtuvo grandes triunfos escénicos. Fué autor, entre otras, de las celebradas óperas "La Dolores", "Los Amantes de Teruel", "Guzmán el Bueno", "Garín", "Raquel", "Farinelli" y "D. Gil".

La más popular de sus obras es, sin duda alguna, "La Verbena de la Paloma", verdadera joya musical española, sainete mil veces representado con excepcional éxito en los teatros de toda España y de la América latina.

La actuación del Directorio

Visitas y conferencias

MADRID. — El presidente interino llegó a las diez de la mañana a su despacho oficial.

A las diez y media fué visitado por el general Arlegui, conferenciando extensamente con Magaz.

El general Muslera recibió, asimismo, la visita del general Olagüer.

Las ligas de vecinos

Una numerosa comisión de la Liga de vecinos, integrada por representantes de Valencia, Santander, Bilbao, Asturias, San Sebastián, Reinosa y otros puntos, conferenció con el marqués de Magaz.

Expresó al presidente sus temores de que la noticia publicada por la prensa sobre la prórroga del decreto de los alquileres, no sea una realidad.

El contralmirante habló a los comisionados que el Gobierno, como ponderó y que se supone, no tratará la cuestión desde un punto de vista que no lesione los intereses de los inquilinos ni de los caseros.

HOY llegan a Madrid, S.S. M.M. los reyes de España — —

Hoy se proyectará en la pantalla del TAMBERLICK una interesantísima información cinematográfica de su viaje a Italia — — — — —

EL DIA 6, se proyectará en — — — PONTEVEDRA — — —

EL DIA 7, en — — — — — — SANTIAGO — — —

EL DIA 9, en — — — — — — VILLAGARCIA — — —

Tal es la actividad de la — — — EMPRESA FRAGA S. A. —

:-: Teatro Tamberlick :-:

Espectáculos Empresa Fraga S. A.

HOY Martes 4 de Diciembre-HOY

Grandiaso programa supersensacional

A las 6 1|2 y 9 3|4

Proyección de la bonita película en dos partes

LA DUEÑA DEL MUNDO

SOBERBIO ESTRENO DE INTERES SUPREMO

Viaje de SS. MM. los reyes de España a Italia

El más interesante Film de la temporada

Extraordinario éxito de la notable Compañía de atracciones

"Gari-Uset"

La cual presenta hoy un programa extraordinario de gran novedad

— VEA USTED PROGRAMAS DE MANO —

Los procesos contra Alba

Tres complicados

CIUDAD REAL. — Por el juez de instrucción de Valladolid que instruye el sumario contra el exministro Sr. Alba, se ha dictado auto de procesamiento contra D. Heliodoro Navarro, ingeniero de Caminos, Canales y Puertos, afecto a la Jefatura de Obras públicas de esta provincia, que en el año 1913 intervino, en Valladolid y con el ingeniero del Estado, en las obras del ferrocarril a Cubo de Vino, que ahora son objeto de diligencia.

Sabese que también han sido procesados, por el mismo asunto, los exsenadores D. Francisco Zorrilla y D. Julio Guillén.

El Sr. Zorrilla es cuñado del señor Alba.

El ingeniero Sr. Navarro goza en Ciudad Real de grandes prestigios.

-- LA CUEVA --

Plato del día:

Ragout a la francesa

Ración, 1'25 pesetas.

MARISCOS DEL DIA

Causa sobreseida

RUIZ DE VELASCO Y CIERVA

MADRID.—Ha sido sobreseída la causa que desde el tiempo en que La Cierva era ministro de la Guerra se seguía contra el distinguido periodista don Eduardo Ruiz de Velasco, director de la Agencia Febus, por supuestos delitos al Consejo Supremo de Guerra y Marina.

VENTA VOLUNTARIA SE HACE de la casa núm. 2, de la calle de Sombrereros, cuya venta tendrá lugar el día 8 del mes actual, de siete a ocho de la noche, en el bajo de la casa núm. 8 de la misma calle donde se informa.

Las condiciones de venta, serán fijadas el día de la subasta, antes de darse principio a la misma. 42

- Aviso Importante -

Los fondistas de Vigo no asociados a la Sociedad "La Nobleza" participan a sus clientes, que los equipajes de los emigrantes que vengan a embarcar a este puerto, es GRATUITA la conducción desde la Estación al vapor, puesto que este gasto lo abonan las Compañías Navieras.

Bar Universal

— — — CARRAL, 32 — — —

Ostras y mariscos de todas clases. — Fiambres — Sandwichs — — — CAFE EXPRESS — —

"JAYSHO"

Producto inmejorable — — Lo único para limpiar en casa toda clase de trajes de señora, caballero y niño — — — —

Precio del paquete, 0'75

"DIK-TO"

Lo mejor para fregar suelos y toda clase de madera sin necesidad de lejía, no estropea las manos ni deja malos olores

Precio del paquete, 0'40

De venta: Droguería "Popular", Puerta del Sol, 1.

Castañas

Case supe lor 25 pesetas o 100 k los

Dirigir pedidos a

Camilo R. Rodríguez

URZAIZ, 44 —

LA NIÑA

María Rodríguez Rodríguez

Falleció ayer a las cinco de la tarde, a los catorce años de edad

Sus desconsolados padres, Manuel y Agripina; hermanos, tíos, primos y demás parientes,

RUEGAN a sus amistades tengan la bondad de asistir a la conducción del cadáver, hoy, martes, desde la casa mortuoria, San Sebastián 30, al cementerio de Pereiró.

Vigo, 4 de Diciembre de 1923.

LA FAMILIA DE LA NIÑA

Josefina Fontán Iglesias

— Q. E. P. D. —

Da las más expresivas gracias a todas las personas que en la tarde de anteayer acompañaron al cadáver al cementerio de Pereiró.

Vigo, 4 de Diciembre de 1923.

Red Star Line

Compañía de Navegación Belgo-Americana

SERVICIO RAPIDO DE VAPORES CORREOS

VIGO-CUBA-MEXICO

Para LA HABANA Y VERACRUZ, DIRECTAMENTE saldrá de VIGO el 11 de Diciembre el magnífico vapor correo

"GOTHLAND"

Admitiendo pasajeros de 3.ª clase en camarotes de 2, 4 y 6 plazas

Precio del pasaje en tercera en camarote { Para Habana 539'50 / Para Veracruz 582'50

(Incluídos impuestos)

Para más informes, dirigirse al Agente general en España A. CARDONA.- VIGO

Victoria, 34.-Teléfono 109:-Telegramas: CARDONA

102

†

EL SEÑOR

Don Manuel Luis Fipón

Falleció ayer en Cabral a los 55 años de edad

Su desconsolada esposa; hijos, Aurora, Luis, María y Amelia,

Participan a sus amistades tan sensible pérdida y ruegan asistan a la conducción del cadáver, mañana miércoles a las nueve de la misma, desde la casa mortuoria, lugar de (Sello), al cementerio de Cabral, por lo que anticipan las más expresivas gracias.

Vigo, 4 de Diciembre de 1923.

174

GALICIA

SUSCRIPCIONES

EN VIGO. . . . . 2 pesetas al mes | PARA AMÉRICA. . . 40 ptas. al año
EN GALICIA . . . . . 6 » trimestre | AL EXTRANJERO 25 »
FUERA DE GALICIA. . . 7 » » | PORTUGAL . 40 »

Gerencia, Administración y Redacción: VIGO Avenida de Montero Ríos núm. 14.

Apartado de Correos núm. 108—Teléfonos núms. 839 y 840

Número suelto 10 céntimos
atrasado 20 »

MARTES, 4 DICIEMBRE DE 1923

ECOS DEPORTIVOS

EL CAMPEONATO GALLEGO.

SERIE A

POSADA, ARTIFICE DE GOALS

Había grandes deseos en Vigo de ver jugar al equipo del "Racing" ferrolano. Esta expectación estaba justificada, porque el team de Ferrol tuvo unas brillantes actuaciones en el campeonato, que lo acreditaban de poderoso entre los de primera categoría de la región.

Pero por grande que fuese el deseo de ver el juego de los ferrolanos, no era el tiempo muy a propósito para ir a un campo de futbol, pues además de la lluvia que cayó por la mañana, durante toda la tarde estuvieron amenazando las nubes con un diluvio.

Esto, y la circunstancia de tener que alinear el "Celta" un equipo de reserva, a base de dos o tres titulares que se hallaban en Vigo, por no haberse podido trasladar a Valencia, retrajo a muchos aficionados, pues solo acudieron al campo de Coya unos centenares.

Claro que, si los que se quedaron en casa hubiesen sabido lo que iba a ocurrir en Coya, no deja un solo aficionado de ir al campo, aunque cayeran chuzos de punta; porque ver a un jugador inmenso, a un coloso del arte balompódico, no es plato que se pueda saborear con frecuencia.

El domingo hubo en Coya ese jugador. Fué Manolo Posada, que tuvo quizá la mejor actuación de su larga vida deportiva, pues su labor no podría ser superada, y acaso ni igualada, por ningún equipier español.

Todavía nos parece estar viendo a este fenomenal caballero futbolista delante de la puerta del "Racing" bordando jugadas de ataque y rematando goals.

No se puede pedir ni más entusiasmo, ni más codicia, ni mayor serenidad, ni más hábil picardía, ni más dosis de consciencia, ni mayores maravillas de juego que las realizadas anteayer por Posada.

Los pocos espectadores que había en el campo estaban asombrados de que un solo jugador pudiese llevar a cabo en un partido tantas jugadas maestras como realizó el coloso delantero centro del "Celta".

Llevando admirablemente el balón, driblando sin filigraneos, pero con el supremo arte de un delantero; colándose con oportunidad y vista por entre los adversarios, y rematando con serenidad insuperable, hizo Posada seis magníficos tantos y preparó el otro que marcó el "Celta" por obra de Caride.

El sólo, Posada, ganó el partido del domingo al "Celta" y le dió a este club su mayor victoria, una victoria en la que no hubiera podido soñar teniendo en Vigo todos sus titulares del primer equipo.

Si Posada no juega anteayer, es muy probable que el "Celta" hubiese perdido el match y que a estas horas se viera en situación crítica para ser campeón regional.

Claro que al triunfo del "Celta" contribuyeron con gran entusiasmo todos los jugadores que formaron el equipo, y algunos, con positiva eficacia.

Lilo, en la puerta, estuvo muy bien. Pasarín tuvo una primera parte magnífica, decayendo algo en la segunda, por cansancio. Hermida cubrió admirablemente el puesto de Juanito. Los medios Casal, Máximo y Daniel, muy trabajadores y voluntariosos. Reigosa hizo un juego insuperable, que hubiera tenido una esplendorosa brillantez si no estuviese el campo encharcado. El otro extremo, Salvador, flojo y muy desentrenado. Los interiores Nolasco y Caride, superiores a cuanto de ellos se podía esperar por su desentrenamiento; los dos jugaron con mucha cabeza y su concienzuda labor dió no poca eficacia a la magna actuación del gran Posada.

El equipo de Ferrol nos defraudó. Esperábamos de él otra actuación y un juego bastante superior al desarrollado.

No es el equipo temible que creíamos, si bien puede figurar dignamente entre los de primera categoría de la región, a pesar de habérsele concedido este año el ascenso por gracia especial.

Lo que más nos gustó de él, fué la defensa, el medio centro y los interiores.

El tanto que marcó, fué de penalty, por una mano de Casal que nos pareció involuntaria, pues la dió en un momento que no existía peligro para la meta del Celta.

El árbitro, Sr. Canda, bastante acertado y muy imparcial.

TERCERAS CATEGORÍAS.

GALICIA-EUROPA

Bajo la lluvia torrencial se celebró el domingo a la mañana en el campo de Bouzas un partido del campeonato de terceras categorías entre el "Europa" y el "Galicia".

Triunfó el primero de dichos equipos, por 2 a 0, que los marcó uno en cada tiempo.

No apremiando la terminación de este campeonato para fines ulteriores y tratándose de que los contendientes eran dos equipos viguesas, el partido debiera haberse suspendido, pues jugarlo en un terreno encharcado y bajo un diluvio, no es hacer sport, sino oposiciones a un catarro o algo peor, por la carencia de medios en el campo para evitarlo.—*T. Arnold.*

EL CELTA EN VALENCIA

Anteayer jugó el equipo del "Celta" su segundo y último partido en Valencia.

En este match les fué favorable el resultado a los valencianos, pues vencieron al club vigués por 1 a 0.

POR TELÉGRAFO

PARTIDOS DEL CAMPEONATO.

ALESTASUNA - MONDRAGON

VERGARA. — Se jugó un partido de campeonato entre el "Alestasuna" y el "Mondragón", que resultó muy competido.

Resultaron empatados a dos goals.

STADIUM - DEPORTIVO

OVIEDO. — En eliminatoria del campeonato regional, lucharon el "Real Stadium" y el "Deportivo", que quedaron empatados a cero.

ARENAS-SESTAO

BILBAO. — En el campo de Las Llanas jugóse un match de campeonato entre el "Arenas" y el "Sestao".

Venció el "Sestao", por 3 a 2.

El "Arenas" jugó pésimamente.

En la segunda parte del match se hizo un juego muy sucio.

BARCELONA-EUROPA

BARCELONA. — Por fin se vieron frente a frente el "Barcelona" y el "Europa" en partido de campeonato.

Triunfó el "Barcelona" por cinco tantos a cuatro.

Semitier marcó tres goals y Martí dos para el "Barcelona".

Los del "Europa" los hicieron Julio, tres, y Pelao, uno, éste de penalty.

SABADELL-MARTINEC

BARCELONA. — Jugaron un partido de campeonato el "Sabadell" y el "Martinec".

Ganó el "Sabadell", por 2 a 1.

SANS-ESPAÑOL

BARCELONA. — El partido entre estos dos equipos lo suspendió la Federación.

PARTIDOS DEL GRUPO B

BARCELONA. — "Júpiter", 2-"Badalona", 0; "Gracia", 1-"Avenc, 0.

REAL MADRID-UNION

MADRID. — En el Stadium metropolitano se celebró un partido de campeonato entre el "Real Madrid" y el "Unión Sporting".

A los cinco minutos de juego consigue el primer tanto Félix Pérez, después de una brillante jugada personal, que se premia con una gran ovación.

Poco después, el mismo jugador hace una arrancada, llegando con el balón a la línea defensiva del "Unión". El back de este equipo, Sacristán, da una gran patada a Félix Pérez y éste cae al suelo privado de sentido, siendo retirado del campo.

El árbitro castigó la falta con penalty. Ejecuta el castigo Valderrama y mete el balón en la red.

Más tarde logra otro tanto Valderrama de un tiro sesgado.

Termina el primer tiempo logrando Monjardín el cuarto goal para el "Madrid".

Durante el descanso el público de general atravesó el campo para ir a la caseta con objeto de informarse del estado de Félix Pérez, por el que demostró viva simpatía.

En la segunda parte decrece el juego del "Madrid" y esto anima a los unionistas, sobresaliendo la labor de Rodríguez y Moraleda, que realizan unos bonitos avances, haciéndolos infructuosos la actuación de Quesada y Martínez.

Mengotti, en una jugada personal de gran clase, logra el quinto goal.

A partir de este tanto decrece el entusiasmo del público y de los jugadores.

Termina el partido con la victoria del "Madrid" por 5 a 0.

PARTIDO AMISTOSO

SEVILLA-LUSITANO F. C.

SEVILLA. — En el campo del "Sevilla F. C." se jugó un partido entre el equipo titular y otro portugués, denominado "Lusitano F. C."

Asistió numeroso público a presenciar el partido.

Los portugueses jugaron muy bien y el público los aplaudió.

El "Sevilla" contrarresta el juego de los portugueses y León consigue el primer tanto para los andaluces de una rápida arrancada.

Más tarde logra el mismo jugador el segundo goal, de una manera brillante, premiándolo el público con una ovación.

Se tira un penalty contra el "Sevilla" y el portero lo para estupendamente.

Termina el primer tiempo, dominando el "Sevilla".

En la segunda parte se hace un juego muy soso, tirándose muchos corners contra los portugueses.

Gabriel remató un corner y logró el tercer tanto de un formidable chut.

El equipo portugués gustó por las buenas jugadas que hizo, llamando la atención por su limpieza en la lucha.

Notas necrológicas

Ayer ha fallecido en nuestra ciudad D. Ventura González Lago, práctico del puerto jubilado.

En esta situación estaba el finado desde hace seis años, habiendo ocupado el puesto de práctico del puerto durante 40 años, lo que da lugar para tacharle de honrado y celoso en el desempeño de su empleo.

Entre sus amistades, que eran muy numerosas, la muerte causó general sentimiento, pues sus cualidades de franca camaradería, lo hacían digno del aprecio de todos aquellos con quienes se relacionaba.

Entre éstos deja un puesto difícil de llenar, pues como dejamos dicho, era una excelente persona, culta y extremadamente honrada.

En el entierro, que se celebrará hoy, se pondrá de manifiesto lo muy apreciado que era entre aquellas personas que lo trataron.

A toda su familia enviamos nuestro más sentido pésame por la pérdida de tan querido deudo.

El domingo pasado, a las tres y media de la tarde, tuvo lugar el entierro de la niña Josefita Fontán Iglesias, hija del conocido maestro de obras D. Constantino Fontán.

A este acto concurrieron gran número de personas, testimoniando así el afecto que disfruta en esta ciudad la familia del Sr. Fontán.

Formaban el duelo D. Leopoldo Alonso Lamberty, D. Benito Lorenzo Ribeiro y D. Rodrigoo Iglesias, que ostentaba la representación de la familia.

Entre los muchos ramos y coronas que cubrían el féretro, figuraba una de gran tamaño, recuerdo de sus padres; ramos de sus hermanitos y primoos, de Alfonsito y Paquita González, Moncho Arbones, Avelino Iglesias y familia, José Pérez y señora, Margarita y Amparo Lino, Teresita Martínez, Maruja y Teresita Ignacio, Julia Fernández, chicas del taller de madame Smit, Pura Prego, Corredoira y familia, Rodrigo Iglesias y señora, Francisco Celis y familia, Marujita Lago, Rosario y Maruchah García y otras.

Testimoniamos a la familia de la finada, nuestro más sentido pésame.

Ayer ha fallecido en esta ciudad la niña María Rodríguez.

Entre sus muchos amigos la noticia de su fallecimiento causó general tristeza, pues la finada era muy querida por sus cualidades bondadosas.

Descanse en paz y reciban sus padres y demás familia, nuestro sentido pésame.

Papel para envolver

OFICINAS Y SERVICIOS PUBLICOS

REGISTRO CIVIL

NACIMIENTOS

Clara Fernández González, Josefa Arsenia Docampo Villa, Emilia Fernanda Scoane Casal y Flora Fernández Castro.

DEFUNCIONES

Artemia González Rovira, 57 años, de coma diabético; Angel Falque Candara, 34 años, de endotarditis; Paulino Montenegro Pérez, 7 años, de entero-ragia, y Josefa Fontán Iglesias, 12 años, de meningitis tuberculosa.

CASA DE SOCORRO—

Durante las últimas 48 horas recibieron asistencia facultativa las siguientes personas:

Juan Gil, de herida contusa en el dedo medio de la mano izquierda.

Angel Campos, de exguince en la muñeca derecha.

María Fernández, extracción de un trozo de porcelana de la región tenar derecha.

Albino Soto, de herida contusa en la frente.

Narciso Gilaber, de herida contusa en la región superciliar izquierda.

Daniel Amigo, de herida contusa en la frente.

Lina Doval, extracción de una espina de pescado, enclavada entre la uña del dedo medio de la mano izquierda.

LABORATORIO MUNICIPAL—

Matadero

Reses sacrificadas: 40 vacunas, 56 lanares, 5 cabrías y 4 de cerda.

Inutilizadas: 2 lanares.

Policía Sanitaria

Se efectuó el repeso de pan en dos despachos y siete tahonas.

Reconocimientos de leche, 120.

A INSTANCIA DE PARTE

UNA ACLARACIÓN

Sr. Director de GALICIA.

Vigo.

Muy señor mío:

En el número 412 de ese periódico, correspondiente al 27 de noviembre último se publica una noticia que me afecta y requiere rectificación. Dícese que fuí detenido por dedicarme a la recluta de emigrantes y falsificación de documentos de embarque; y, nada más inexacto. Es cierto que, por virtud de denuncia anónima, se constituyó el señor teniente de la guardia civil de Cambados en mi casa de Meaño, de la que estaba ausente, practicando un registro en mi comercio y en la correspondencia particular. Casi ocho días después tuve necesidad de ir a la capital de partido y en el camino encontré una pareja del benemérito instituto, que me dijo estaba detenido, cuya detención duró solamente 24 horas. Pero de todo ello no se sigue, que yo sea "gancho", porque la denuncia anónima aludida no lo menciona.

De su caballerosidad espero la rectifique y con tal ocasión se reitera de usted afmo. s. s.

Manuel Otero.

ROYALTY
EMPRESA MÉNDEZ

Las mejores películas del mundo

— HOY —

Estreno de la cine-comedia en cuatro partes

La aventura de Mary

por Mary Miles Minter

Completará el programa la cómica en una partes

¡Quién lo había de pensar!

EL JUEVES —

La caza del zorro

primera cómica en tres partes por el célebre

Harda Lloyd

Aceites lubrificantes
extra.
galvanizado
Lonas Pluturas
Ecelza y Taboada
Hmnos.
Arenal, 38-Vigo, Teléfono 761

PORRIÑO
Los mejores calzados
y de mayor
ANTONIO AVERDANO

EDICTO

Don Ildefonso Baquero Pérez, Juez de primera instancia del partido de Vigo.

HAGA SABER: Que a instancia del procurador don Julián Lago Cordero, a nombre del gerente de la entidad social FRANCISCO TAPIAS HERMANOS, de esta plaza, se acordó, por providencia de hoy, en el expediente sobre venta de mercancías que condujo el vapor alemán "Ajax", la subasta — que tendrá lugar en la Sala de Audiencia de este Juzgado, a las once horas del 15 del corriente — de ciento cincuenta y un sacos de patata holandesa, con peso de siete mil quinientos kilos, valorados en setecientas cincuenta y cinco pesetas y estando depositados en el almacén o bajo de la casa número 5 del Callejón del Canceleiro, barrio del Arenal, de esta población, mediante las siguientes

CONDICIONES

1.ª No se admitirán posturas, que no cubran, cuando menos, las dos terceras partes del precio de tasación, debiendo consignar previamente cada rematante el 25 por 100 de la misma, sobre la mesa del Juzgado, o en el establecimiento público destinado al efecto.

2.ª Cada postura, no bajará, por lo menos, de cincuenta pesetas, y el que resulte rematante, estará obligado a satisfacer el resto al completo de su oferta, en la Secretaría, en el siguiente día hábil al de la subasta, bien entendido que de no hacerlo, perderá su depósito y se anunciará una segunda licitación, a su exclusiva costa.

3.ª También serán abonados por el adjudicatario los Derechos Reales y demás impuestos a que esté afecta toda subasta, y, por lo tanto, abonará íntegra la cantidad que ofrezca por la mercancía rematada, sin opción a descuento por mermas.

4.ª Habrá de retirarla del almacén en que se encuentra resguardada, en el preciso término de tercer día, incluyendo el del remate, y pasado que sea, pagará por razón de alquiler en cada uno de los sucesivos, diez pesetas, durante la primer quincena, y quince pesetas diarias, transcurrido que sea este tracto de tiempo.

Dado en Vigo a primero de diciembre de mil novecientos veintitrés.—**Ildefonso Baquero.**—El Secretario, **Remigio Arias.**

EN EL TAMBERLICK

UNA PELÍCULA INTERESANTÍSIMA

Viaje a Italia de SS. MM. los reyes de España

La primera parte de esta grandiosa información comprende la llegada de D. Alfonso y doña Victoria a Italia.

Su entrada en la Ciudad Eterna, su llegada al Quirinal, su visita a la colosal Basílica de San Pedro, su recibimiento a la entrada del Vaticano, su permanencia en el panteón, acompañados del rey y el heredero del Trono de Italia; su salutación a la tumba del Soldado desconocido, su paso a través de las gloriosas ruinas de la Ciudad de los Césares; todos, en fin, los interesantes momentos de esta carrera triunfal de don Alfonso y doña Victoria de España están inimaginablemente reproducidos en la primera parte de esta información cinematográfica.

Respecto a las siguientes crónicas informativas, nos consta que en ellas el interés crece y se intensifica por la variedad e importancia de los episodios que el objetivo sorprendiera. Así, en la correspondiente al cuarto día de la permanencia de los reyes en Roma, fué reproducida su llegada a la Academia de España, donde se desarrolló una de las escenas más interesantes del viaje.

Luego la visita a Florencia, la ciudad del Arte; a Bolonia, residencia del Colegio Español; a Nápoles, la incomparable. Y, por último, la salida de Italia, la vida a bordo de los Soberanos, la escala del cortejo Real en Baleares. Y como final, el regreso a España y desembarco en Barcelona.

Son éstos los principales aspectos de este "film", sin duda el más oportuno del momento, y que, al par de su significado histórico, de su interés informativo, de su actualidad palpitante y de fijar para siempre en el celuloide escenas inmortales, fué ejecutado y traído a España en el mínimo espacio de tiempo posible, batiendo el "record" de una velocidad verdaderamente yanqui.

Hoy se proyecta en el Teatro Tamberlick.

PARA VESTIR bien, encargue sus trajes a José Pazos, y quedará satisfecho.

Núñez, número 3.

Subasta en Cambados

El 7 de Diciembre próximo, a las doce, en la Sala-Audiencia del Juzgado de primera instancia de Cambados, tendrá lugar la venta en pública subasta de los bienes siguientes:

SITUADOS EN EL PUEBLO DE VILLAGARCIA

Una casa de planta baja y piso alto, núm. 38 de la calle del Marqués de Aranda, de 5 metros ancho por 25 largo. Otra casa de planta baja, núm. 31 de la calle de Juan García, de 6 metros ancho por 12'25 metros largo; ambas casas se comunican interiormente, constituyendo una sola; precio 57.000 pesetas.

Un solar sito en el Agro del Mercado, de 1.539 metros; precio 18.750 pesetas.

La propiedad conocida por el "Couto", sita en el Barrio de la Telleira o Carolinas; se halla dedicada a jardín, huerta con árboles frutales, viña en cepa redonda, prado, labradío y robledal; tiene casa de planta baja, de paredes de ladrillo y pozo de agua; ocupa la extensión 1 hectárea y 9 áreas; precio 40.000 pesetas.

Una suerte de terreno, inculto en la actualidad, al Norte de la finca anterior, de 20 áreas 69 centiáreas; precio 690 pesetas.

En el mismo "Couto", a labradío secano, la extensión superficial de 6 áreas y 49 centiáreas; precio 350 pesetas.

PUEBLO DE CARRIL

Un solar donde dice "Canta la rana", en la calle de San Andrés, con un frente a la carretera de Chapa a Carril de 81 metros, de 12 áreas 68 centiáreas; precio 6.000 pesetas.

La propiedad conocida con los nombres de Lamas, Barreiro, San Andrés, Rego y Canta la rana, situada entre la vía férrea de Sanitago a Pontevedra y la carretera de Chapa a Carril, teniendo un frente a esta de 170 metros, de 2 hectáreas 50 áreas; emplazada dentro de ella se halla la fábrica de sierra con todos sus accesorios y dependencias que giraba con el nombre "Deza y Viqueira".

El edificio de la fábrica es rectangular, de 24'70 metros ancho por 47 largo, con zócalo de piedra y montado sobre este las paredes de ladrillo; adosado a la pared Oeste se hallan los departamentos de máquina y caldera, con comunicación interior y exterior; máquina de vapor fija "Compoud", de alta y baja presión, con condensador de mezcla, fuerza 25 caballos nominales; caldera de tubos de agua Balcock y Wilcox, probada a 16 atmósferas, trabajando a ocho y moviendo aparatos de sierra sin fin; para alimentar la caldera existe un Worthington (bomba); Utiles de Fábrica 24 mesillas con plataforma de madera, 5 volquetes, 10 prensas para enfardar madera y dos básculas; almacén, rectangular, de 22'30 metros largo por 45'50; galpones, tres. La finca se halla cruzada de railes ofrmando vías, no solo para servicio fácil de la fábrica y dependencias, sino también para el ferrocarril, con el que está en comunicación, entrando los wagones cargados en la fábrica. Tiene vía instalada para comunicarse con la [illegible] por un muelle autorizado para carga y descarga, atravesando esta vía la carretera y un solar de la misma propiedad; precio 468.000 pesetas.

AYUNTAMIENTO DE VILLANUEVA DE AROSA

Un pinar donde dicen Tragrove o Campiños, en el lugar de Pantreguesta, de 33 áreas 20 centiáreas; precio 858 pesetas.

Un tojal en el Agro de Pis de 25 áreas 16 centiáreas; precio 192 pesetas.

Una viña donde llaman "Canelas", en la parroquia de Adeiro, de 32 áreas 6 centiáreas; precio 1.240 pesetas.

Un pinar en la Tomada de Santo, parroquia de Tremoedo, de 81 áreas 76 centiáreas; precio 3.500 pesetas.

Una suerte de terreno a labradío secano, donde llaman "Abelando" en la misma parroquia, de 8 áreas 70 centiáreas; precio 328 pesetas.

AYUNTAMIENTO DE CAMBADOS

Un terreno donde dicen "Mourillón", a labradío secano, lugar de Tragrove, parroquia de Corbillón, de 15 áreas 73 centiáreas; precio 600 pesetas.

Un pinar en el "Outeiro" o García, de la misma parroquia, de [illegible] áreas; precio 150 pesetas.

Tercera parte proindiviso con don Manuel y doña Ramona Silva, de la Granja de la Pastora y monte titulado "Gaiban o "Calvario", sita en el barrio de Santa Marina, a labradío secano, tropezal de roble, tojal, robledal y monte abierto con una capilla de la Virgen de la Pastora y una casa de planta baja y piso alto; 2 hectáreas 73 areas; precio 2.500 pesetas.

AYUNTAMIENTO DE CONIO

Una casa con terreno unido dedicado a huerta, campo y labradío incluyendo una capilla, situada en el barrio de los Campos de San José de 46 áreas 90 centiáreas; precio 17.700 pesetas.

BARCOS

Un vapor titulado "Villagarcía", características: Eslora, 72'40 metros; Manga, 9'16 metros; Puntal, 7'50 metros; Tonelaje de registro 1.407'60 toneladas; precio, 150.000 pesetas.

El velero titulado "Loveira", casco de roble y pino del país con motor auxiliar, tipo K. B. C. de 125 H. P.; característica: eslora, 34'3 metros; manga, 7'34 metros; puntal, 3'48 metros; tonelaje de registro 204'90 toneladas; precio, 90.000 pesetas.

El velero llamado "Petra" casco de roble y pino del país; características: eslora, 20'88 metros; manga, 5'84 metros; puntal, 2'76 metros; tonelaje de registro, 71'41 toneladas, precio, 35.000 pesetas.

Condiciones: Para tomar parte en la subasta, será necesario consignar en el acto el 10 por 100 del valor de cada finca; no se admitirán posturas inferiores a las dos terceras partes de los tipos señalados; los títulos de propiedad se suplirán con arreglo a Derecho.

Para más detalles, diríjanse a la Sindicatura de la quiebra "Hijos de Francisco Deza", Villagarcía.

COTIZACIONES DEL PESCADO

LONJA DE VIGO

1.649 cestas sardina, de 75'50 a 86 pesetas cesta.
41 íd. jurel, de 43 a 60.
142 íd. espadín, de 29'50 a 48'75.
59 íd. bocarte, de 29'50 a 35.
16 íd. caballas, a 61.
71 merluzas, docena de 30, a 395.
143 pares lenguados, de 3 a 4'50.
5 íd. praguetas, de 8 a 10.
1.268 íd. ollomol, de 1'15 a 2'40.
66 íd. salmonetes, de 0'65 a 1'05.
Varios meros, en 210.
Varios congrios, en 518.
Varios lotes, en 530.

MATUTE

215 cajas pescadilla, de 17 a 48.
10 íd. rapantes, de 40 a 56.
37 íd. faneca, de 18 a 21.
21 íd. rapantes, de 9'50 a 23.
6 íd. jurel, de 18 a 22.
Varios lotes, en 357.
Rotos y sapos, en 25.

LONJA DE MARIN

(Por teléfono)

Ponte [illegible] 2 octubre

Cotizáronse:

184 cajas matute, de 7'75 a 52'50 pesetas.
12 pares merluzas, de 8'50 a 3[illegible]
39 íd. lenguados, de 1'25 a 3'[illegible]
71 cajones de jurel, de 20'50 a 23'75.
22 íd. bocarte, de 7'50 a 14.
Varios lotes, en 773.

SEGULADORA DE LA PLAZA

Precios para hoy

	Pesetas
Merluza cerrada	4'50 kilo
Id. abierta	4'00 »
Meros	3'50 »
Praguetas	3'00 »
Ollomol	1'70 »
Lenguados pequeños	1'00 »
Calamar grande	1'50 »
Rapantes	1'10 »
Pescadilla grande	1'30 »
Id. mediana	1'00 »

Fábrica de Vinagre
García Barbón, 82.-VIGO.

- ODEON -
Palacio Cinematográfico

HOY MARTES HOY

Gran día de Moda

Programa AJURIA

A las 5, 7 y 10

— ESTRENO —

de la estupenda película de grandes emociones

Enamorada de su Chauffeur

interpretada por las simpáticas artistas

Ethel Tizylón

y

Jack Holt

COMUNICADO

La Sociedad de Detallistas de Ultramarinos de Vigo, pone en conocimiento del público, que debido a la inspección que está girando el señor Inspector del Timbre, se ven obligados a reintegrar en todos aquellos artículos que excedan de una peseta un sello móvil de diez céntimos; rogándose a todos los señores clientes se dén enterados por el presente anuncio al objeto de evitar molestias y que se dén cuenta que dicho impuesto es en cumplimiento de la ley.

Hoy llegan a Madrid, S.S. M.M. los reyes de España — —

Hoy se proyectará en la pantalla del TAMBERLICK una interesantísima información cinematográfica de su viaje a Italia — — — — — —

EL DIA 6 se proyectará en — — — PONTEVEDRA — — —

EL DIA 7, en — — — — — — — — — SANTIAGO — — —

EL DIA 9, en — — — — — — — — — VILLAGARCIA — — —

Tal es la actividad de la — — — EMPRESA FRAGA S. A. —